MUNICIPALIDAD DISTRITAL LA ESPERANZA

RENDICIÓN DE CUENTAS DE TITULARES Y TRANSFERENCIA DE GESTIÓN – REPORTE INICIAL

TITULAR DE LA ENTIDAD	**:** HERGUEIN MARTIN NAMAY VALDERRAMA
PERIODO EN EL CARGO	**:** 2019 - 2022
CARGO	**:** ALCALDE

2022

LA ESPERANZA – TRUJILLO – LA LIBERTAD

La Esperanza, noviembre del 2022

CONTENIDO

INFORME GENERAL: Rendición de cuentas de titulares - Inicial

1. **Sección 01: Rendición de Cuentas**
   - 1.1. Sistema Nacional de Abastecimiento
   - 1.2. Sistema Nacional de Contabilidad
   - 1.3. Sistema Nacional de Control
   - 1.4. Sistema de Defensa Jurídica del Estado
   - 1.5. Sistema Nacional de Endeudamiento
   - 1.6. Sistema Nacional de Programación Multianual y Gestión de Inversiones
   - 1.7. Sistema de Modernización de la Gestión Pública
   - 1.8. Sistema Nacional de Planeamiento Estratégico
   - 1.9. Sistema Nacional de Presupuesto Público
   - 1.10. Sistema Administrativo de Gestión de Recursos Humanos
   - 1.11. Sistema Nacional de Tesorería
2. **Sección 02: Indicadores Sociales y Económicos**
   - 2.1. Información de Indicadores Sociables y Económicos
3. **Sección 03: Bienes y Servicios entregados por la entidad**
   - 3.1. Información de bienes y servicios entregados por la entidad
4. **Sección 04: Autoevaluación de la gestión de bienes y servicios entregados por la entidad**
   - 4.1. Resultados de la gestión del titular por cada servicio público

INFORME

"RENDICIÓN DE CUENTAS DE TITULARES POR CESE EN EL CARGO[1]"

INICIAL[2]

MUNICIPALIDAD DISTRITAL DE LA ESPERANZA-TRUJILLO

ANEXO N° 6

LA ESPERANZA - TRUJILLO – LA LIBERTAD

noviembre 2022

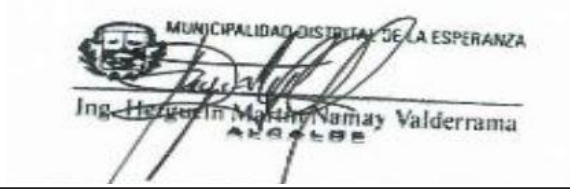
FIRMA DEL TITULAR DE LA ENTIDAD NOMBRES Y APELLIDOS: HERGUEIN MARTIN NAMAY VALDERRAMA CARGO: ALCALDE

La información registrada en el presente informe tiene la condición de declaración jurada y el que suscribe se responsabiliza por su contenido y los anexos de las cuatro secciones, incluyendo la información de sus unidades ejecutoras.

[1]Tipo Informe: a) Por Periodo Anual o b) Por Cese en el Cargo Aplica solo para Informe de Rendición de Cuentas por Cese en el Cargo para periodo definido

[2]Aplica solo para Informe de Rendición de Cuentas por Cese en el Cargo para periodo definido

INFORME DE RENDICIÓN DE CUENTAS DE TITULARES

1. INFORMACIÓN GENERAL DEL PROCESO DE RENDICIÓN DE CUENTAS DE TITULARES
   - 1.1 Información General del Titular
   - 1.2 Información de los Titulares de las Unidades Ejecutoras
   - 1.3 Misión, Visión, Valores y Organigrama
   - 1.4 Logros Alcanzados en el Periodo de Gestión
   - 1.5 Limitaciones en el Periodo a Rendir
   - 1.6 Recomendaciones de Mejora
2. SECCIÓN I: INFORMACIÓN DE LOS SISTEMAS ADMINISTRATIVOS
3. SECCIÓN II: INDICADORES DE EFICACIA Y OTROS RELACIONADOS A LA ENTIDAD
4. SECCIÓN III: RELACIÓN DE SERVICIOS PÚBLICOS QUE BRINDA LA ENTIDAD
5. SECCIÓN IV: RESULTADOS DE LA GESTIÓN DEL TITULAR POR CADA SERVICIO PÚBLICO
6. ANEXOS

1. INFORMACIÓN GENERAL DEL PROCESO DE RENDICIÓN DE CUENTAS DE TITULARES.

1.1 Información General de Titular de Pliego.

Código de la Entidad	2061		
Nombre de la entidad	MUNICIPALIDAD DISTRITAL DE LA ESPERANZA-TRUJILLO		
Apellidos y Nombres del Titular de la entidad	NAMAY VALDERRAMA HERGUEIN MARTIN		
Cargo del Titular	ALCALDE		
Tipo de documento de identidad	DNI		
N° de documento de identidad	42590539		
Teléfonos:	044272478		
Correo Electrónico	MARTINNAMAY2018@YAHOO.COM		
Tipo de informe	POR CESE EN EL CARGO		
INFORME A REPORTAR			
Fecha de inicio de gestión:	01/01/2019	Nro. Documento de Nombramiento / Designación	credencial jne
Fecha de cese de gestión:	31/12/2022	Nro. Documento de Cese de corresponder	-
Fecha de inicio del periodo reportado:	01/01/2019	Fecha de corte del periodo reportado	30/09/2022
Fecha de Generación (*):	16/11/2022 15:36:42		

(*) El Aplicativo Informático llenará dicho campo de forma automática al término del proceso.

1.2 Información de los Titulares de las Unidades Ejecutoras

Titulares de las Unidades Ejecutoras que intervienen en la elaboración del Informe					
N°	Unidad ejecutora	Tipo y N° de documento de identidad	Apellidos y nombres	Fecha de inicio en el cargo	Remitió información (si/no)
No se encontraron registros.					

Comentarios

1.3 Misión, Visión, Valores y Organigrama

a. Misión

LA MUNICIPALIDAD DISTRITAL DE LA ESPERANZA REPRESENTA A SUS CIUDADANOS, PROMUEVE LA ADECUADA PRESTACIÓN DE SERVICIOS PÚBLICOS Y EL DESARROLLO INTEGRAL , SOSTENIBLE Y ARMONICO DEL DISTRITO.

b. Visión

SER UNA MUNICIPALIDAD LIDER QUE PROMUEVE EL DESARROLLO INTEGRAL DE LA COMUNIDAD , CON UNA GESTIÓN EFICIENTE, TRANSPARENTE Y PARTICIPATIVA, POSICIONANDO AL DISTRITO LA ESPERANZA COMO UNA CIUDAD ORDENADA, SEGURA, MODERNA, INCLUSIVA Y SALUDABLE.

c. Valores

PRINCIPALES VALORES: EFICACIA; EFICIENCIA; COMPROMISO; CONCERTACIÓN; HONESTIDAD; PARTICIPACIÓN; RECONOCIMIENTO; RENDICIÓN DE CUENTAS; RESPONSABILIDAD; SOLIDARIDFAD; TRABAJO EN EQUIPO; TRANSPARENCIA.

d. Organigrama

ORGANIGRAMA INSTITUCIONAL DE LA MUNICIPALIDAD DISTRITAL DE LA ESPERANZA

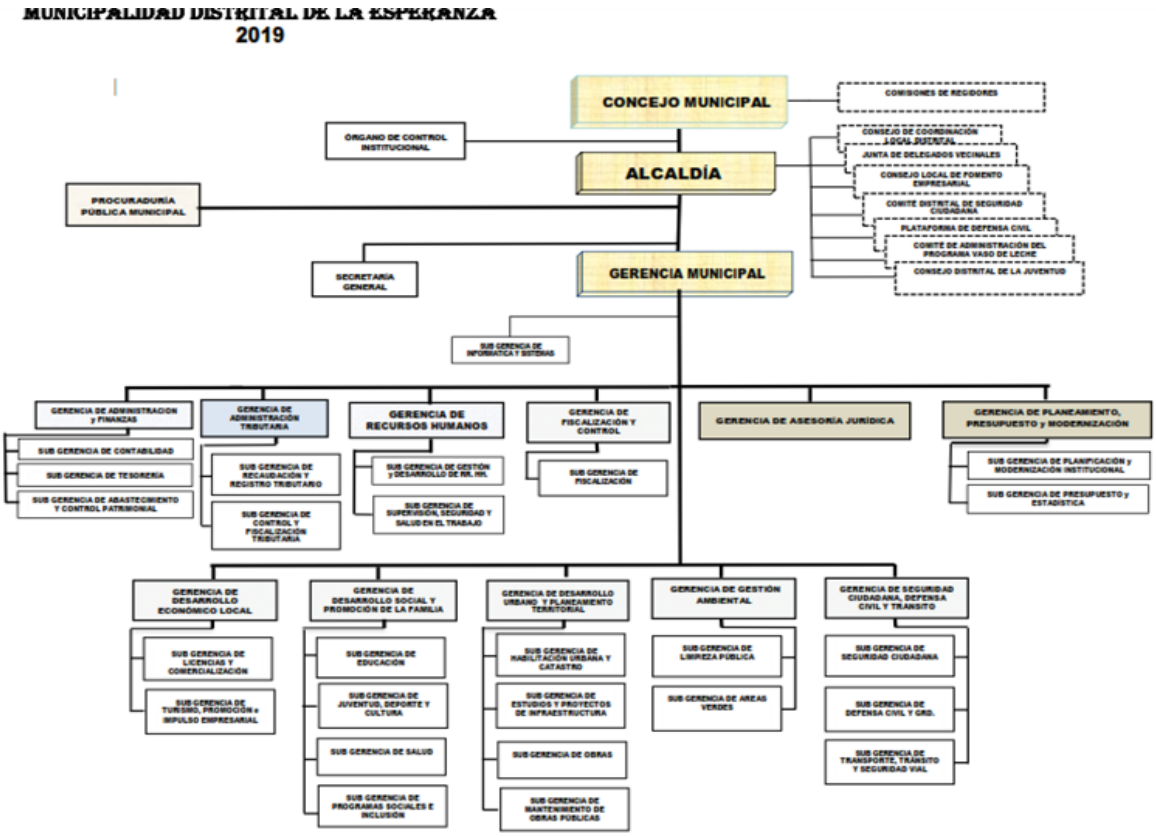

1.4 Logros Alcanzados en el Periodo de Gestión

- Afrontar con exito la pandemia en coordinacion con la pnp, micro red de salud, gobierno regional, gobierno nacional y la poblacion esperancina, que se traduce en campañas de salud, prestamo de instalaciones para la vacunacion, implementacion de una planta de oxigeno medicinal.
- avance en la ejecucion de proyectos de inversion, particularmente del nivel inicial, contribuyendo a reducir la brecha de instalaciones inadecuadas.
- implementacion del proyecto de seguridad ciudadana, con vehiculos, implementos para serenos, un centro de video vigilancia que cubre los principales puntos criticos del distrito.l
- ejecucion de gastos de acuerdo al nivel de ingresos y de transferencias, logrando brindar un servicio de acuerdo a las funciones que corresponde a la Municipalidad.
- alto avance en la cobertura del servicio de limpieza publica, reforzado con 5 vehiculos recolectores.
- ampliacion de las areas verdes del distrito.
- ampliacion de la infraestructura de complejos deportivos, contribuyendo a la generacion de espacio para los niños, jovenes y poblacion adulta.
- inicio del proceso de modernizacion administrativa con la dotacion de instrumentos de gestion administrativa, destacando la implementacion del siga e instrumentos de planeamiento operativo.

1.5 Limitaciones en el Periodo a Rendir

- la pandemia del covid 19, al impactar en la salud y la economia de la poblacion, generó una disminucion del pago del impuesto predial y de los arbitrios, particularmente durante los años 2020 y 2021.
- no disponer de especialistas en las diferentes unidades organicas de la municipalidad.

1.6 Recomendaciones de Mejora

- gestionar financiamiento del gobierno nacional y del gobierno regional para la ejecucion de proyectos de inversion.
- continuar con la modernización municipal, particularmente en lo que corresponde con la simplificacion administrativa.
- profundizar la generacion de aplicativos en las gerencias y subgerencias de la municipalidad, en especial rentas.
- mantener el equilibrio presupuestal entre ingresos y gastos.

2. SECCIÓN I: INFORMACIÓN DE LOS SISTEMAS ADMINISTRATIVOS

Comprende la información relevante de los 11 Sistemas Administrativos del Estado mediante los cuales se organizan las actividades de la administración pública y que tienen por finalidad promover la eficacia y eficiencia siendo de aplicación nacional; Planeamiento Estratégico, Presupuesto Público, Inversión Pública, Abastecimiento, Contabilidad, Tesorería, Endeudamiento Público, Gestión de Recursos Humanos, Defensa Judicial del Estado, Control y Modernización de la Gestión Pública.

1. Sistema Nacional de Planeamiento Estratégico

1.1. Información General del PEI

Horizonte temporal del PEI			
Año Inicio	2018	Año Fin	2022
Resolución que aprueba el PEI vigente	ra n° 1717-2017-mde	Fecha de resolución	28/12/2017
Informe técnico CEPLAN		Fecha de informe técnico	0
Cantidad Objetivos Estratégicos Institucionales del PEI	20	Cantidad objetivos estratégicos Institucionales del PEI con ejecución presupuestal	16
Link del PEI en el Portal de Transparencia Estándar	http://www.muniesperanza.gob.pe/website/InstrumentosGestion.php?n=Instrumentos%20de%20Gesti%C3%B3n&i=13&am=2&page=18		

1.2. Presupuesto asignado a Objetivos Estratégicos Institucionales del Plan Estratégico Institucional (PEI)

N°	Código de OEI	Descripción del OEI	POI Modificado consistente con el PIA	POI Anual Modificado (PIM)	POI Anual Modificado (en ejecución)
	A	B	C	D	E
1	4.4	PROMOVER LA ADECUADA GESTION DE RESIDUOS SOLIDOS CONFORME AL SISTEMA DE GESTION AMBIENTAL	4,204,044.00	4,204,044.00	2,787,668.00
2	5.1	PROMOVER EL DESARROLLO ECONOMICO DEL DISTRITO	1,183,553.00	1,183,553.00	881,477.00

3	3.7	CONTRIBUIR A MEJORAR LA ALIMENTACION Y NUTRICION DE LA POBLACION DEL DISTRITO	1,213,127.00	1,213,127.00	896,383.00
4	3.5	ASEGURAR LOGROS DE APRENDIZAJE EN LOS NIÑOS Y NIÑAS	309,454.00	309,454.00	220,800.00
5	3.2	CONTRIBUIR EN LA MEJORA DE LA CALIDAD DE VIDA DE LA POBLACION CON MASIFICACION DEL DEPORTE EN EL AMBITO DEL DISTRITO	4,377,657.00	4,377,657.00	965,870.00
6	3.1	PROMOVER LA PROTECCION SOCIAL	1,644,719.00	1,644,719.00	253,959.00
7	3.6	CONTRIBUIR PARA MEJORAR SIGNIFICATIVAMENTE EL RENDIMIENTO DE LOS ALUMNOS DE EDUCACION BASICA REGULAR, CON UNA EDUCACION DE CALIDAD	9,125,861.00	9,125,861.00	2,198,180.00
8	3.3	CONTRIBUIR A LA ATENCION PRIMARIA DE LA SALUD	782,012.00	782,012.00	556,803.00
9	2.2	PROMOVER EL PROCESO DE CONSOLIDACION Y EXPANSION URBANA	5,893,166.00	5,893,166.00	2,893,798.00
10	1.2	FORTALECER LA GESTION MUNICIPAL	15,227,076.00	15,227,076.00	10,161,907.00
11	1.3	CONTRIBUIR A REDUCIR LA TASA DE VICTIMIZACION PARA ASEGURAR LA CONVIVENCIA PACIFICA A TRAVES DE ACCIONES DE PREVENCION INTEGRADAS	6,749,478.00	6,749,478.00	5,460,347.00
12	4.1	PROMOVER LA CONSERVACION Y AMPLIACION DE LAS AREAS VERDES Y ORNATO PUBLICO	2,216,843.00	2,216,843.00	1,494,811.00
13	2.1	LOGRAR UN TRANSPORTE URBANO SEGURO Y EFICIENTE	10,086,501.00	10,086,501.00	4,330,818.00
14	1.1	FORTALECER LAS INSTITUCIONES Y ORGANIZACIONES DEL DISTRITO EN EL MARCO DE UNA GESTION DESCENTRALIZADA, PARTICIPATIVA, EFECTIVA Y TRANSPARENTE	352,005.00	352,005.00	256,782.00
15	1.4	DEFENSA CIVIL Y GESTION DEL RIESGO DE DESASTRES	170,606.00	170,606.00	120,278.00

16	3.8	CONTRIBUIR A LA INOCUIDAD AGROALIMENTARIA	88,300.00	88,300.00	53,060.00

Nota:

A y B provienen de la información PEI.

C, D y E, provienen de la información del POI.

A, B, C, D y E puede obtenerlo al exportar excel del aplicativo Ceplan V.01 con usuario admin de Pliego (Menu: Reportes/Exportar/todas las Ues/Generar por AO Anual 2022/Descargar)

Reglas:

C es el valor de la columna Total Fn(CS) de información del POI y se agrupa por objetivo estratégico y pliego presupuestal.

D es el valor de la columna Total Fn(RE) de información del POI y se agrupa por objetivo estratégico y pliego presupuestal.

E es el valor de la columna Total Fn(SE) de información del POI y se agrupa por objetivo estratégico y pliego presupuestal.

1.3. Cumplimiento de metas de indicadores de Objetivos Estratégicos Institucional del Plan Estratégico Institucional (PEI)

N°	Código de OEI	Código del indicador	Nombre del Indicador	Parametro de Medición	Sentido Esperado del Indicador	Línea Base Año (*)	Línea Base Valor (**)	Valor esperado del indicador al final del período reportado (***)	Valor obtenido del indicador al final del período reportado (***)	% de avance del indicador en el período reportado	Comentario sobre el valor obtenido
	A	B	C	D	E	F	G	H	I	J	K
1	3.6	3.6.0	% DE INFRAESTRUCTURA EDUCATIVA CON INFRAESTRUCTURA INADECUADA	5		2018	91.00	86.00	88.00	2.00	
2	3.5	3.5.0	NUMERO DE JARDINES MUNICIPALES EN FUNCIONAMIENTO	UNIDAD		2018	8.00	8.00	6.00	75.00	

3	2.1	2.1.0	% DE POBLACION URBANA SIN ACCESO A MOVILIDAD URBANA POR PISTAS Y VEREDAS	%		2018	37.00	30.00	32.90	2.90	
4	3.2	3.2.0	% DE POBLACION QUE ACCEDE A SERVICIOS DE LOS COMPLEJOS DEPORTIVOS Y RECREATIVOS	%		2018	70.00	80.00	76.00	95.00	
5	1.2	1.2.0	EFICACIA DEL GASTO	%		2018	55.80	80.00	52.00	65.00	
6	1.3	1.3.0	ACCIONES DE PATRULLAJE PREVENTIVO Y PATRULLAJE INTEGRADO	ACCION		2022	3,026.00	7,000.00	5,420.00	77.43	
7	2.2	2.2.0	CANTIDAD DE INFRAESTRUCTURAS PUBLICAS QUE RECIBEN MANTENIMIENTO	UNIDAD		2018	30.00	45.00	40.00	88.89	
8	3.8	3.8.0	INSPECCIONES SANITARIAS A MERCADOS DE ABASTOS	UNIDAD		2018		19.00	14.00	73.60	
9	4.1	4.1.0	M2 DE AREAS VERDES IRRIGADAS	M2		2018	65,000.00	107,705.00	80,779.00	75.00	
10	4.4	4.4.0	COBERTURA DEL SERVICIO DE LIMPIEZA PUBLICA	%		2018	85.00	95.00	90.00	94.00	

11	5.1	5.1.0	LICENCIAS DE FUNCIONAMIENTO EMITIDAS	UNIDAD		2018	380.00	400.00	350.00	87.50	
12	1.1	1.1.0	ORGANIZACIONES SOCIALES DE BASE REGISTRADAS Y ATENDIDAS POR LA MUNICIPALIDAD	UNIDAD		2018	100.00	125.00	120.00	96.00	
13	1.4	1.4.0	INSPECCIONES TECNICAS DE SEGURIDAD EN EDIFICACIONES	UNIDAD		2018	650.00	750.00	700.00	93.30	
14	3.1	3.1.0	CASOS ATENDIDOS POR DEMUNA Y CIAM	UNIDAD		2022	675.00	750.00	728.00	97.00	
15	3.3	3.3.0	NUMERO DE FAMILIAS ATENDIDAS EN CUIDADO INFANTIL, LACTANCIA MATERNA Y ADECUADA ALIMENTACION AL MENOR DE 36 MESES	UNIDAD		2018		40,000.00	38,581.00	96.45	
16	3.7	3.7.0	BENEFICIARIOS DEL PROGRAMA DEL VASO DE LECHE	UNIDAD		2018	3,226.00	3,800.00	2,850.00	75.00	

Nota:

Columnas A hasta la J provienen de la información PEI. Se obtiene del Anexo B-2 del PEI, del reporte de seguimiento del aplicativo Ceplan V.01 (con usuario admin de Pliego) o las fichas técnicas de los indicadores.

(*) Línea Base Año: Indicar el año en que se realizó la primera medición del indicador.

(**) Línea Base Valor: Es el valor del indicador de objetivo estratégico previo a la entrada en vigor del Plan Estratégico Institucional de la Entidad.

(***) Información comprende el año de la rendición solicitada.

Reglas:

Columnas A hasta la J provienen de la información PEI.

Si el año de reporte aún se encuentra en curso, en la columna I se registra el valor obtenido hasta el último mes del año de reporte en el que se cuenta con información.

El porcentaje de avance se calcula como el valor de la columna I entre la columna H, multiplicado por cien, (I/H)*100, cuando el sentido esperado del indicador es ascendente; y (H/I)*100 cuando el sentido esperado del indicador es descendente.
En la columna K se registra cualquier comentario necesario sobre la fuente o cómo se obtuvo el valor obtenido o avance parcial del indicador.

2. Sistema Nacional de Presupuesto Público

N°	Unidad Ejecutora Presupuestal	Año	PIA	PIM	Compromiso	Devengado	Girado	% Compromiso	% Devengado	% Girado
	A	B	C	D	E	F	G	H	I	J
	TOTAL GENERAL		37,350,414.00	63,824,402.00	35,615,844.83	33,826,776.58	33,041,709.17	55.8	53.0	51.8
1	MUNICIPALIDAD DISTRITAL DE LA ESPERANZA-TRUJILLO	2022	37,350,414.00	63,824,402.00	35,615,844.83	33,826,776.58	33,041,709.17	55.8	52.9	51.7

Ver Anexo 2.1 al 2.4 (Adjunto en PDF)

Nota: Se toman en consideración las denominaciones usadas en sistema de consulta amigable del SIAF.

Leyenda:

A: Nombre de la Unidad Ejecutora Presupuestal

B: Año

C: Presupuesto Institucional de Apertura

D: Presupuesto Institucional Modificado

E: Compromiso

F: Devengado

G: Girado

H: Avance % Compromiso

I: Avance % Devengado

J: Avance % Girado

3. Sistema Nacional de Programación Multianual y Gestión de Inversiones

3.1. Inversión pública (IP)

N°	Unidad Ejecutora Presupuestal	Cantidad total de IP cerradas	Cantidad total de las IP Activas	Costo Total de las IP activas a la fecha de corte	Pago total de las IP activas a la fecha de corte	Saldo de las IP activas a la fecha de corte
	TOTAL GENERAL	3.00	29.00	130,089,938.44	117,447,108.30	12,642,830.14
1	MUNICIPALIDAD DISTRITAL DE LA ESPERANZA-TRUJILLO	3.00	29.00	130,089,938.44	117,447,108.30	12,642,830.14

Ver Anexo 3.1 (Adjunto en PDF)

Nota: En donde corresponda, se toman en consideración las denominaciones usadas en sistema de consulta avanzada del MEF, debido a la variedad de tipos de formatos que existen en el Banco de Inversiones

Reglas: La cantidad de inversiones que forman parte del reporte, se conforma de todas las inversiones en estado Activo a la fecha de corte, más las inversiones con estado Cerrado dentro de periodo a rendir

3.2. Obras públicas (OP)

N°	Unidad Ejecutora Presupuestal	Cantidad total de OP	Cantidad de OP en ejecución	Cantidad de OP sin ejecución	Cantidad de OP paralizadas	Cantidad de OP culminadas	Costo Total Final de la OP	Monto Total Pagado	Saldo Por Pagar
	A	B	C	D	E	F	G	H	I
	TOTAL GENERAL	30.00	1.00	7.00	5.00	17.00	88,994,094.64	112,196,092.95	2,253,121.33
1	MUNICIPALIDAD DISTRITAL DE LA ESPERANZA-TRUJILLO	30.00	1.00	7.00	5.00	17.00	88,994,094.64	112,196,092.95	2,253,121.33

Ver Anexo 3.2 (Adjunto en PDF)

Leyenda

Registrar la suma de los literales a, b, f, y g (Ver Anexo 3.2 Obras Publicas ítem E)

a.- En proceso de contratación, si ya se convocó.

b.- Con firma del Contrato, pero sin inicio de ejecución.

f.- Con Recepción, cuando se cuente con el Acta de Recepción de Obra firmada por la Comisión de Recepción.

g.- Con Liquidación, cuando se cuente con el documento de aprobación

4. Sistema Nacional de Contabilidad

INFORMACIÓN FINANCIERA

4.1 Estado de situación Financiera

N°	Unidad Ejecutora Presupuestal	Activo Corriente	Activo No Corriente	TOTAL ACTIVO	Pasivo Corriente	Pasivo No Corriente	Patrimonio	TOTAL PASIVO Y PATRIMONIO
1	MUNICIPALIDAD DISTRITAL DE LA ESPERANZA-TRUJILLO	44,930,505.62	407,950,981.21	452,881,486.83	8,796,329.44	17,485,928.08	426,599,229.31	452,881,486.83

4.2 Estado de Gestión

N°	Unidad Ejecutora Presupuestal	Ingresos	Costos y Gastos	RESULTADO DEL EJERCICIO SUPERAVIT (DEFICIT)
1	MUNICIPALIDAD DISTRITAL DE LA ESPERANZA-TRUJILLO	9,722,348.96	10,287,616.43	-565,267.47

Ver Anexo 4.2: EF-2 (Adjunto en PDF)

4.3 Estado de Cambios de Patrimonio Neto

N°	Unidad Ejecutora Presupuestal	Hacienda Nacional	Hacienda Nacional Adicional	Resultados No Realizados	Reservas	Resultados Acumulados	TOTAL
1	MUNICIPALIDAD DISTRITAL DE LA ESPERANZA-TRUJILLO	367,691,116.98	0.00	363,653.20	0.00	58,544,459.13	426,599,229.31

Ver Anexo 4.3: EF-3 (Adjunto en PDF)

4.4 Estado de Flujos de Efectivo

N°	Unidad Ejecutora Presupuestal	A. Actividades de Operación			B. Actividades de Inversión			C. Actividades de Financiamiento			D. Total Aumento (Disminución) del Efectivo y Equivalente al efectivo	E. Diferencia de Cambio	F. Saldo Efectivo y Equivalente al efectivo al inicio del ejercicio	G. Saldo Efectivo y Equivalente al efectivo al finalizar el ejercicio
		Entradas de Efectivo	Salidas de Efectivo	Aumento (disminución) Efectivo y Equivalente al Efectivo	Entradas de Efectivo	Salidas de Efectivo	Aumento (Disminución) Efectivo y Equivalente al Efectivo	Entradas de Efectivo	Salidas de Efectivo	Aumento (Disminución) Efectivo y Equivalente al Efectivo				
1	MUNICIPALIDAD DISTRITAL DE LA ESPERANZA-TRUJILLO	21,233,769.74	-14,113,116.36	7,120,653.38	0.00	-8,184,805.28	-8,184,805.28	2,565,813.12	0.00	2,565,813.12	1,501,661.22	0.00	18,707,160.18	20,208,821.40

4.5 Estado de la Depuración y Sinceramiento

Ver Anexo 4.5: (Adjunto en PDF)

5. Sistema Nacional de Tesorería

5.1. Cartas Fianzas Vigentes

N°	Unidad Ejecutora Presupuestal	Cantidad Total de Cartas Fianza (*)
	TOTAL GENERAL	7.00
1	MUNICIPALIDAD DISTRITAL DE LA ESPERANZA-TRUJILLO	7.00

Ver Anexo 5.1 (Adjunto en PDF)

(*) Indicar la cantidad de carta fianza vigentes hasta la fecha de corte, asimismo, deberá incluir aquellas cartas fianzas que se encuentren proceso de renovación.

5.2. Documentos Valorados en Custodia

N°	Unidad Ejecutora Presupuestal	Cantidad de Letras (*)	Cantidad de Pagarés (*)	Cantidad de Facturas negociables (*)	Cantidad de otros documentos (*)
	TOTAL GENERAL	0.00	0.00	0.00	0.00
1	MUNICIPALIDAD DISTRITAL DE LA ESPERANZA-TRUJILLO	0.00	0.00	0.00	0.00

Ver Anexo 5.2 (Adjunto en PDF)

(*) Indicar la cantidad de documentos valorados en custodia hasta la fecha de corte.

5.3. Fideicomisos

N°	Unidad Ejecutora Presupuestal	Cantidad de Cuentas de Fideicomiso (*)
	TOTAL GENERAL	0.00
1	MUNICIPALIDAD DISTRITAL DE LA ESPERANZA-TRUJILLO	0.00

Ver Anexo 5.3 (Adjunto en PDF)

(*) Indicar la cantidad de cuentas de fideicomiso que tenga la entidad a la fecha de corte.

5.4. Saldos de Cuentas

N°	Unidad Ejecutora Presupuestal	Cantidad de Cuentas (*)
	TOTAL GENERAL	9.00
1	MUNICIPALIDAD DISTRITAL DE LA ESPERANZA-TRUJILLO	9.00

Ver Anexo 5.4 (Adjunto en PDF)

(*) Indicar la cantidad de cuentas bancarias que tenga la entidad en: Empresas bancarias, entidades financieras estatales, empresas financieras, cajas municipales de ahorros y créditos, cajas de crédito y popular, cajas rurales de ahorro y crédito. Asimismo, debe indicar la Cuenta Única de Tesoro (CUT).

5.5. Titulares y Suplentes de las Cuentas

N°	Unidad Ejecutora Presupuestal	Cantidad de Titulares (*)	Cantidad de Suplentes (*)
	TOTAL GENERAL	2.00	2.00
1	MUNICIPALIDAD DISTRITAL DE LA ESPERANZA-TRUJILLO	2.00	2.00

Ver Anexo 5.5 (Adjunto en PDF)

(*) Indicar la cantidad de responsables con la condición de titular o suplente de las cuentas bancarias.

5.6. Últimos Giros realizados

N°	Unidad Ejecutora Presupuestal	Cantidad de Últimos Documentos Girados en la Fecha de Corte (*)
	TOTAL GENERAL	32.00
1	MUNICIPALIDAD DISTRITAL DE LA ESPERANZA-TRUJILLO	32.00

Ver Anexo 5.6 (Adjunto en PDF)

(*) Se deberá indicar la cantidad de giros donde se cancela total o parcialmente la obligación devengada. Reportar: Último mes de la fecha de corte.

6. Sistema Nacional de Endeudamiento

6.1. Operación de Endeudamiento - Préstamos

N°	Unidad Ejecutora Presupuestal	Cantidad de Contratos de Préstamos
	TOTAL GENERAL	0.00
1	MUNICIPALIDAD DISTRITAL DE LA ESPERANZA-TRUJILLO	0.00

Ver Anexo 6.1 (Según formato adjunto por PDF)

7. SISTEMA NACIONAL DE ABASTECIMIENTO

7.1. Procedimientos de Selección

Información por Pliego

N°	Objeto Contractual	Total Valor Referencial / Valor Estimado en soles S/.	Cantidad de Procedimiento de selección (Vigentes)	Cantidad de Procedimiento de selección (adjudicadas o consentidas)
		A	B	C
	TOTAL GENERAL	20,806,607.00	21.00	2.00
1	BIEN	3,485,650.00	6.00	1.00
2	CONSULTORÍA DE OBRA	185,783.00	1.00	0.00
3	OBRA	15,785,194.00	10.00	1.00
4	SERVICIO	1,349,980.00	4.00	0.00

Leyenda

A: Total Valor Referencial / Valor Estimado en soles por Objeto Contractual.

B: Cantidad de Convocatorias o Procesos de Selección Vigentes a la fecha de corte.

C: Cantidad de Convocatorias adjudicadas o consentidas con Buena Pro a la fecha de corte.

Información por Unidad Ejecutora

N°	Unidad Ejecutora Presupuestal	Objeto Contractual	Total Valor Referencial / Valor Estimado en soles S/.	Cantidad de Procedimiento de selección (Vigentes)	Cantidad de Procedimiento de selección (adjudicadas o consentidas)
	A	B	C	D	E
	TOTAL GENERAL		20,806,607.00	21.00	2
1	MUNICIPALIDAD DISTRITAL DE LA ESPERANZA-TRUJILLO	BIEN	3,485,650.00	6.00	1
2	MUNICIPALIDAD DISTRITAL DE LA ESPERANZA-TRUJILLO	CONSULTORÍA DE OBRA	185,783.00	1.00	0
3	MUNICIPALIDAD DISTRITAL DE LA ESPERANZA-TRUJILLO	OBRA	15,785,194.00	10.00	1
4	MUNICIPALIDAD DISTRITAL DE LA ESPERANZA-TRUJILLO	SERVICIO	1,349,980.00	4.00	0

Ver Anexo 7.1 (Adjunto en PDF)

Leyenda:

A: Nombre de Ejecutora individual

B: Tipo de objeto (Bien, Consultoría de Obra, Servicio)

C: Cantidad de Convocatorias o Procesos de Selección

D: Valor Referencial / Valor Estimado en soles S/.

E: Cantidad de Convocatorias adjudicadas o consentidas con Buena Pro

7.2. Contratos

Información por Pliego

N°	Objeto Contractual	Número total de contratos vigentes	Monto de Contratos S/.
1	BIEN	8.00	3,430,559.92
2	CONSULTORÍA DE OBRA	1.00	185,783.32
3	OBRA	10.00	14,935,203.18
4	SERVICIO	3.00	787,980.00

Información por Unidad ejecutora

N°	Unidad Ejecutora Presupuestal	Objeto Contractual	Número total de contratos vigentes	Monto en soles S/.
	TOTAL GENERAL		22.00	19,339,526.42
1	MUNICIPALIDAD DISTRITAL DE LA ESPERANZA-TRUJILLO	BIEN	8.00	3,430,559.92
2	MUNICIPALIDAD DISTRITAL DE LA ESPERANZA-TRUJILLO	CONSULTORÍA DE OBRA	1.00	185,783.32
3	MUNICIPALIDAD DISTRITAL DE LA ESPERANZA-TRUJILLO	OBRA	10.00	14,935,203.18

4	MUNICIPALIDAD DISTRITAL DE LA ESPERANZA-TRUJILLO	SERVICIO	3.00	787,980.00

Ver Anexo 7.2.1 y 7.2.2 (Adjunto en PDF)

7.3. Bienes inmuebles y predios

N°	Unidad Ejecutora Presupuestal	Cantidad Inmuebles y Predios Propios	Cantidad Inmuebles y Predios alquilados	Cantidad Inmuebles y Predios con Administración Gratuita (Afectación en Uso)	Cantidad inmuebles y Predios bajo otros derechos	Total de Inmuebles y Predios
	TOTAL GENERAL	53.00	0.00	183.00	0.00	236.00
1	MUNICIPALIDAD DISTRITAL DE LA ESPERANZA-TRUJILLO	53.00	0.00	183.00	0.00	236.00

Ver Anexo 7.3. (Adjunto en PDF)

7.4. Bienes Muebles: Cumplimiento con Ente Rector de Bienes Muebles - MEF

N°	Unidad Ejecutora Presupuestal	Verificación de Cumplimiento Legal	SI/NO	Rendición de Cuentas / Motivos de la no presentación o no realización
1	MUNICIPALIDAD DISTRITAL DE LA ESPERANZA-TRUJILLO	¿Ha cumplido con presentar el Inventario patrimonial de bienes muebles correspondiente al último año fiscal, al MEF?(1)	SI	0
2	MUNICIPALIDAD DISTRITAL DE LA ESPERANZA-TRUJILLO	¿Ha cumplido con realizar el Inventario masivo en el almacen en lo correspondiente al último año fiscal?(2)	SI	0

N°	Base Normativa
1	- Decreto Legislativo Nº 1439, Decreto Legislativo del Sistema Nacional de Abastecimiento.
	- Reglamento del Decreto Legislativo Nº 1439, Decreto Legislativo del Sistema Nacional de Abastecimiento, aprobado mediante el Decreto Supremo Nº 217-2019-EF.
	- Directiva N° 006-2021-EF/54.01, "Directiva para la gestión de bienes muebles patrimoniales en el marco del Sistema Nacional de Abastecimiento".
2	- Decreto Legislativo Nº 1439, Decreto Legislativo del Sistema Nacional de Abastecimiento.
	- Reglamento del Decreto Legislativo Nº 1439, Decreto Legislativo del Sistema Nacional de Abastecimiento, aprobado mediante el Decreto Supremo Nº 217-2019-EF.
	- Directiva N° 004-2021-EF/54.01, "Directiva para la gestión de Almacenamiento y distribución de Bienes Muebles".

7.5. Bienes Muebles Por Grupo y Clase

N°	Unidad Ejecutora Presupuestal	Grupo	Clase	Cantidad Total por Grupo/Clase	Cantidad Total por Grupo/Clase adquiridos por la gestión
	A	B	C	D	E
	TOTAL GENERAL			9,116.00	2,075.00
1	MUNICIPALIDAD DISTRITAL DE LA ESPERANZA-TRUJILLO	AGRÍCOLA Y PESQUERO	EQUIPO AGRÍCOLAS Y PESQUEROS	50.00	39.00
2	MUNICIPALIDAD DISTRITAL DE LA ESPERANZA-TRUJILLO	AGRÍCOLA Y PESQUERO	MOBILIARIO AGRÍCOLA Y PESQUERO	1.00	0.00

3	MUNICIPALIDAD DISTRITAL DE LA ESPERANZA-TRUJILLO	AIRE ACONDICIONADO Y REFRIGERACIÓN	EQUIPO DE AIRE ACONDICIONADO Y REFRIGERACIÓN	218.00	35.00
4	MUNICIPALIDAD DISTRITAL DE LA ESPERANZA-TRUJILLO	ASEO Y LIMPIEZA	EQUIPO DE ASEO Y LIMPIEZAS	38.00	11.00
5	MUNICIPALIDAD DISTRITAL DE LA ESPERANZA-TRUJILLO	COCINA Y COMEDOR	EQUIPO DE COCINA Y COMEDOR	33.00	2.00
6	MUNICIPALIDAD DISTRITAL DE LA ESPERANZA-TRUJILLO	CULTURA Y ARTE	EQUIPO DE CULTURA Y ARTE	5.00	0.00
7	MUNICIPALIDAD DISTRITAL DE LA ESPERANZA-TRUJILLO	ELECTRICIDAD Y ELECTRÓNICA	EQUIPO DE ELECTRICIDAD Y ELECTRÓNICA	590.00	218.00
8	MUNICIPALIDAD DISTRITAL DE LA ESPERANZA-TRUJILLO	HOSPITALIZACIÓN	EQUIPO DE HOSPITALIZACIÓN	706.00	62.00
9	MUNICIPALIDAD DISTRITAL DE LA ESPERANZA-TRUJILLO	HOSPITALIZACIÓN	MOBILIARIO DE HOSPITALIZACIÓN	132.00	110.00
10	MUNICIPALIDAD DISTRITAL DE LA ESPERANZA-TRUJILLO	INSTRUMENTO DE MEDICIÓN	EQUIPO INSTRUMENTOS DE MEDICIÓN	203.00	125.00
11	MUNICIPALIDAD DISTRITAL DE LA ESPERANZA-TRUJILLO	MAQUINARIA, VEHÍCULOS Y OTROS	EQUIPO OTRAS ESPECIALIDADES	203.00	23.00
12	MUNICIPALIDAD DISTRITAL DE LA ESPERANZA-TRUJILLO	OFICINA	CÓMPUTO	2,122.00	569.00
13	MUNICIPALIDAD DISTRITAL DE LA ESPERANZA-TRUJILLO	OFICINA	EQUIPO DE OFICINA	158.00	28.00
14	MUNICIPALIDAD DISTRITAL DE LA ESPERANZA-TRUJILLO	OFICINA	MOBILIARIO DE OFICINA	3,673.00	431.00
15	MUNICIPALIDAD DISTRITAL DE LA ESPERANZA-TRUJILLO	RECREACIÓN Y DEPORTE	EQUIPO DE RECREACIÓN Y DEPORTE	1.00	0.00
16	MUNICIPALIDAD DISTRITAL DE LA ESPERANZA-TRUJILLO	RECREACIÓN Y DEPORTE	MOBILIARIO DE RECREACIÓN Y DEPORTE	14.00	0.00
17	MUNICIPALIDAD DISTRITAL DE LA ESPERANZA-TRUJILLO	SEGURIDAD INDUSTRIAL	EQUIPO DE SEGURIDAD INDUSTRIAL	25.00	0.00
18	MUNICIPALIDAD DISTRITAL DE LA ESPERANZA-TRUJILLO	TELECOMUNICACIONES	EQUIPO DE TELECOMUNICACIONES	944.00	422.00

Ver Anexo 7.4 Muebles (Adjunto en PDF)

Ver Anexo 7.5 Vehículos/Maquinarias (Adjunto en PDF)

LEYENDA GRUPO

A: Nombre de Ejecutora Presupuestal

B:
04 Agrícola y Pesquero
11 Aire Acondicionado Y Refrigeración
18 Animales
25 Aseo Y Limpieza
32 Cocina Y Comedor
39 Cultura Y Arte
46 Electricidad Y Electrónica
53 Hospitalización
60 Instrumento De Medición
67 Maquinaria Vehículos Y Otros
74 Oficina
81 Recreación Y Deporte
88 Seguridad Industrial
95 Telecomunicaciones

C:	O4 Aereonave	50 Máquina
	08 Cómputo	64 Mobiliario
	22 Equipo	71 Nave o Artefacto Naval
	29 Ferrocarril	78 Producción Y Seguridad
	36 Maquinaria Pesada	82 Vehículo
D:	Cantidad Total por Grupo	
E:	Cantidad Total por grupo adquiridos por la gestión	

7.6. Aplicativos informáticos de la entidad.

N°	Unidad Ejecutora Presupuestal	Cantidad Total de Aplicativos Informáticos	Cantidad Desarrollados o Adquiridos en la Gestión
1	MUNICIPALIDAD DISTRITAL DE LA ESPERANZA-TRUJILLO	13.00	13.00

Ver Anexo 7.6 (Adjunto en PDF)

7.7. Licencias de software.

N°	Unidad Ejecutora Presupuestal	Tipos de Licencia de Software	Cantidad Total	Cantidad adquirida en la Gestión
	A	B	C	D
1	MUNICIPALIDAD DISTRITAL DE LA ESPERANZA-TRUJILLO	LICENCIA DE SOFWARE DE ANTIVIRUS	270.00	270.00

Leyenda

A Nombre de Ejecutora Presupuestal
B Descripción de La Licencia De Software
C Cantidad Total por Tipo De Licencias
D Cantidad Total adquirida en la Gestión

7.8. Programación Multianual de Bienes, Servicios y Obras.

N°	Unidad ejecutora	Verificación de Cumplimiento Legal	SI/NO	Rendición de Cuentas / Motivos de la no presentación o no realización
1	MUNICIPALIDAD DISTRITAL DE LA ESPERANZA-TRUJILLO	¿Ha cumplido a la fecha con efectuar la Fase de la Programación Multianual de bienes, Servicios y Obras: Fase de Identificación, en el SIGA-MEF?(1)	SI	
2	MUNICIPALIDAD DISTRITAL DE LA ESPERANZA-TRUJILLO	¿Ha cumplido a la fecha con efectuar la Fase de la Programación Multianual de bienes, Servicios y Obras: Fase de Clasificación y Priorización, en el SIGA-MEF?(2)	NO	NO SE REALIZO DEBIDO A LA FALTA DE RECURSO HUMANO Y SOBRE CARGA LABORAL
3	MUNICIPALIDAD DISTRITAL DE LA ESPERANZA-TRUJILLO	¿Ha cumplido a la fecha con efectuar la Fase de la Programacion Multianual de bienes, Servicios y Obras: Fase de Consolidacion y Aprobacion? (3)	NO	NO SE REALIZO DEBIDO A LA FALTA DE RECURSO HUMANO Y SOBRE CARGA LABORAL

Fecha Corte:

Base Normativa

1. Artículo 14 de la "Directiva para la Programación Multianual de Bienes, Servicios y Obras" Resolución Directoral Nº 0014-2021-EF-54.01
2. Artículo 19 de la "Directiva para la Programación Multianual de Bienes, Servicios y Obras" Resolución Directoral Nº 0014-2021-EF-54.01
3. Artículo 22 de la "Directiva para la Programación Multianual de Bienes, Servicios y Obras" Resolución Directoral Nº 0014-2021-EF-54.01

8. Sistema Administrativo de Gestión de Recursos Humanos

8.1. Costo Anual de Personal

N°	Unidad Ejecutora Presupuestal	N° Total General de Personal de la Entidad	N° Total de registros de personal vacantes	N° Total de registros de Personal ocupados	Costo Total Mensual	Costo Total
	A	B	C	D	E	F
1	TOTAL GENERAL	725.00	2.00	723.00	1,121,494.93	15,575,513.67
2	MUNICIPALIDAD DISTRITAL DE LA ESPERANZA-TRUJILLO	725.00	2.00	723.00	1,121,494.93	15,575,513.67

Fecha Corte

Ver Anexo 8.1 (Adjunto en PDF)

LEYENDA

A Nombre de la Unidad Ejecutora Presupuestal

B Corresponde al Total General (Vacantes y Ocupados) del cuadro Anexo 8.1

C Corresponde al Total General de Vacantes del cuadro Anexo 8.1

D Corresponde al Total General de Ocupados del cuadro del cuadro Anexo 8.1

E Corresponde al Total General del Costo Total Mensual del cuadro Anexo 8.1

F Corresponde al Total General del Costo Total Anual del cuadro Anexo 8.1

8.2. Sanciones en el ejercicio de la función pública.

			Cantidad de servidores por Tipo de Sanción					
N°	Unidad Ejecutora Presupuestal	Total de servidores con sanción vigente en el periodo a rendir	Suspensión	Inhabilitación a exservidor	Destitución	Despido	Multa	Otra sanción
	TOTAL GENERAL	116.00	51.00	0.00	5.00	0.00	0.00	60
1	MUNICIPALIDAD DISTRITAL DE LA ESPERANZA-TRUJILLO	116.00	51.00	0.00	5.00	0.00	0.00	60

9. Sistema Nacional de Control

9.1. Resumen General Por Servicios de Control Simultaneó (Entidad y sus ejecutoras)

N°	Año de Emisión del Informe	Número de informes de Control Simultaneo con Situaciones adversas en proceso y sin acciones	Cantidad de situaciones adversas en proceso y sin acciones
	A	B	C
	0	2.00	2.00
1	2015	1.00	3.00
2	2016	3.00	5.00
3	2017	10.00	15.00
4	2018	20.00	44.00

5	2019	5.00	21.00
6	2020	5.00	6.00
7	2021	5.00	5.00
8	TOTAL DEL PERIODO (0-2021)	51.00	101.00

A Año de Emisión del Informe de Control Simultaneo

B Cantidad de todos los informes de control simultáneo con situaciones adversas en proceso y sin acciones a la fecha de corte

C Cantidad de situaciones adversas en proceso y sin acciones según fecha de vencimiento registrada en el SAGU, a la fecha de corte

9.2. Resumen General Por Servicios de Control Posterior (Entidad y sus ejecutoras)

N°	Año de Emisión del Informe	Número Informes de Control Posterior con recomendaciones Pendientes y en Proceso	Cantidad de recomendaciones Pendientes y en Proceso
	A	B	C
	2015	1.00	13.00
1	2016	2.00	8.00
2	2017	1.00	4.00
3	2018	1.00	4.00
4	2019	2.00	3.00
5	2020	1.00	2.00
6	2021	1.00	2.00
7	TOTAL DEL PERIODO (2015-2021)	9.00	36.00

A Año de Emisión del Informe de Control Posterior

B Cantidad de informes de control posterior con recomendaciones Pendientes y en Proceso según fecha de vencimiento registrada en el SAGU, hasta la fecha de corte

C Cantidad de recomendaciones Pendientes y en Proceso según fecha de vencimiento registrada en el SAGU, a la fecha de corte

9.3. Resumen de Informes de Control Posterior por Unidad Ejecutora

N°	AÑO	Unidad Ejecutora Presupuestal	Número Informes de Control Posterior con recomendaciones Pendientes y en Proceso	Cantidad de recomendaciones Pendientes y en Proceso
	A	B	C	D
	2015	MUNICIPALIDAD DISTRITAL DE LA ESPERANZA-TRUJILLO	1.00	13.00
1	2016	MUNICIPALIDAD DISTRITAL DE LA ESPERANZA-TRUJILLO	2.00	8.00
2	2017	MUNICIPALIDAD DISTRITAL DE LA ESPERANZA-TRUJILLO	1.00	4.00
3	2018	MUNICIPALIDAD DISTRITAL DE LA ESPERANZA-TRUJILLO	1.00	4.00

4	2019	MUNICIPALIDAD DISTRITAL DE LA ESPERANZA-TRUJILLO	2.00	3.00
5	2020	MUNICIPALIDAD DISTRITAL DE LA ESPERANZA-TRUJILLO	1.00	2.00
6	2021	MUNICIPALIDAD DISTRITAL DE LA ESPERANZA-TRUJILLO	1.00	2.00
7	TOTAL DEL PERIODO (2015-2021)		9.00	36.00

Ver Anexo 9.1 al 9.2 (Adjunto en PDF)

Leyenda

A.Año del Informe de Control Posterior

B.Nombre de la Unidad Ejecutora Presupuestal

C.Cantidad de informes de control posterior con recomendaciones no implementadas según fecha de vencimiento registrada en el SAGU, hasta la fecha de corte

D.Cantidad de recomendaciones no implementadas según fecha de vencimiento registrada en el SAGU, a la fecha de corte

9.4. Resumen de Informes de Control Simultáneo por Unidad Ejecutora

N°	AÑO	Unidad Ejecutora Presupuestal	Número Control Simultaneo con situaciones adversas en proceso y sin acciones	Cantidad de situaciones adversas en proceso y sin acciones
	A	B	C	D
	0	MUNICIPALIDAD DISTRITAL DE LA ESPERANZA-TRUJILLO	2.00	2.00
1	2015	MUNICIPALIDAD DISTRITAL DE LA ESPERANZA-TRUJILLO	1.00	3.00
2	2016	MUNICIPALIDAD DISTRITAL DE LA ESPERANZA-TRUJILLO	3.00	5.00
3	2017	MUNICIPALIDAD DISTRITAL DE LA ESPERANZA-TRUJILLO	10.00	15.00
4	2018	MUNICIPALIDAD DISTRITAL DE LA ESPERANZA-TRUJILLO	20.00	44.00
5	2019	MUNICIPALIDAD DISTRITAL DE LA ESPERANZA-TRUJILLO	5.00	21.00
6	2020	MUNICIPALIDAD DISTRITAL DE LA ESPERANZA-TRUJILLO	5.00	6.00
7	2021	MUNICIPALIDAD DISTRITAL DE LA ESPERANZA-TRUJILLO	5.00	5.00
8	TOTAL DEL PERIODO (0-2021)		51.00	101.00

Ver Anexo 9.3 (Adjunto en PDF)

Leyenda

A.Año del Informe de Control Posterior

B.Nombre de la Unidad Ejecutora Presupuestal

C.Cantidad de informes de control simultáneo con situaciones adversas no superadas según fecha de vencimiento registrada en el SAGU, hasta la fecha de corte

D.Cantidad de situaciones adversas no superadas según fecha de vencimiento registrada en el SAGU, a la fecha de corte

9.5. Resumen de Implementación del Sistema de Control Interno

N°	Nombre de la Ejecutora Presupuestal	2020		2021		2022	
		Grado de Madurez	Nivel de Madurez	Grado de Madurez	Nivel de Madurez	Grado de Madurez	Nivel de Madurez
1	MUNICIPALIDAD DISTRITAL DE LA ESPERANZA-TRUJILLO	0.00		73.28	SCI INTERMEDIO	87.93	SCI AVANZADO

Ver Anexo 9.4 (Adjunto en PDF)

Nota: Considerar el grado de madurez de los últimos 3 años

10. Sistema de Modernización de la Gestión Pública

Avances en la Implementación del Sistema de Modernización de la Gestión Pública (por pliego)

10.1. Estructura Organización y Funcionamiento del Estado

Reglamento de Organización y Funciones (aplica a Ministerios, organismos públicos y Universidades)

El ROF de la entidad se encuentra adecuado a la normativa (1) (Si/No)	Norma de aprobación del ROF (2)
SI	OM N° 40-2019-MDE

Leyenda:

(1) Ministerios y organismos públicos - Adecuación al D.S N°054- 2018 –PCM - Si coloca sí significa que el ROF vigente fue aprobado con posterioridad a la emisión de los Lineamientos de Organización y Funciones y contó con la opinión técnica previa favorable de la Secretaría de Gestión Pública.
Gobiernos Regionales - Si coloca sí significa que la SGP, como rector del Sistema Administrativo de Modernización de la Gestión Pública, ha emitido un Informe técnico de verificación posterior aleatoria (con posterioridad a la aprobación del ROF); o, un informe técnico de opinión previa (con anterioridad a la aprobación del ROF, en caso se haya solicitado su asistencia técnica para su elaboración. De ser afirmativo, indicar número de Informe de la SGP.
Gobiernos Locales - Adecuación a la Norma Técnica N°01-2020-PCM/SGP/SSAP - Si coloca sí significa que el ROF de la municipalidad ha adoptado alguno de los modelos de estructura orgánica regulados en la Norma Técnica N°01-2020-PCM/SGP/SSAP.
Universidades - Adecuación a la RM N° 588-2019-MINEDU - Si coloca sí significa que el ROF de la universidad se ha sujetado a lo dispuesto en la Resolución Ministerial N° 588-2019-MINEDU.

(2) Ministerios y organismos públicos -Decreto Supremo que aprueba la sección primera del ROF y Norma del Titular de la entidad que aprueba la sección segunda del ROF.
Gobiernos Regionales - Ordenanza Regional que aprueba el ROF.
Gobiernos Locales - Ordenanza Municipal que aprueba el ROF.
Universidades - Resolución del Titular que aprueba el ROF.
Ver Anexo 10.1

10.2. Información a completar por pliego relacionada con el Manual de Operaciones – MOP de Programas, Proyectos especiales, órganos desconcentrados, órganos académicos, direcciones regionales y fondos, según corresponda

N°	Nombre del Programa/Proyecto/Órgano o Fondo	Norma de aprobación del MOP (1)	MOP cuenta con informe de la SGP (2)
No se encontraron registros.			

Leyenda

(1) Señalar el N° del Decreto Supremo, Resolución Ministerial, Resolución del Titular de la Entidad u Otros (especificar).

(2) Si coloca sí significa que la SGP, como rector del Sistema Administrativo de Modernización de la Gestión Pública, ha emitido un Informe técnico de verificación posterior aleatoria (con posterioridad a la aprobación del MOP); o, un informe técnico de opinión previa (con anterioridad a la aprobación del MOP) en caso se haya solicitado su asistencia técnica para su elaboración. De ser afirmativo, indicar número de Informe de la SGP.

10.3. Simplificación Administrativa – Sistema Único de Trámites (SUT)

Tipo de Expediente (1)	Nivel de avance (2) (Por iniciar/En proceso /Finalizado)	N° de Expediente generado en el SUT (3)
EXPEDIENTE REGULAR	FINALIZADO	03.33.1339-001-2021

Leyenda:

(1) "Carga inicial": cuando la entidad realizó el registro en el SUT del TUPA vigente.
"Expediente regular": cuando la entidad registró un expediente para la actualización de su TUPA en el SUT.

(2) "Por iniciar": cuando la entidad está en fase preparatoria y conformación del equipo de trabajo.
"En proceso": cuando la entidad está registrando la información de sus trámites en el SUT.
"Finalizado": cuando ha concluido el registro y cuenta con el expediente publicado o en proceso de evaluación por la entidad revisora.
Cabe precisar que las Municipalidades Provinciales y Gobiernos Regionales no requieren la presentación a otra entidad para la aprobación de su TUPA.

(3) Consignar el número de expediente generado en el aplicativo SUT.
Cabe precisar que para las municipalidades del tipo E, F y G el vencimiento del plazo de implementación del SUT y del nuevo formato TUPA es el 31/12/2022.

10.4. Gestión de Reclamos

Tramo de implementación (1)	% de avance en la implementación (2)	Porcentaje de reclamos atendidos dentro del plazo legal (3)
TRAMO IV	100	90

Leyenda:

(1) El proceso de implementación de la Gestión de Reclamos se soporta en una plataforma digital única para el Estado "Libro de Reclamaciones" establecida en el Decreto Supremo N° 007-2020-PCM y en la Norma Técnica N° 001-2021-PCM-SGP, se efectúa en forma progresiva a través de cinco (5) tramos, según se detalla a continuación:
a. Primer tramo (I): Poder Ejecutivo, que incluye a ministerios, organismos públicos, Fuerzas Armadas y Policía Nacional del Perú, cuyo plazo máximo de implementación vence el 31 de julio de 202
b. Segundo tramo (II): Programas y proyectos del Poder Ejecutivo, Fondo Nacional de Financiamiento de la Actividad Empresarial del Estado - FONAFE y las empresas bajo su ámbito a las cuales les aplique el Decreto Supremo N° 007-2020-PCM, cuyo plazo máximo de implementación vence el 31 de diciembre de 2021.
c. Tercer tramo (III): Poder Legislativo, Poder Judicial, Organismos Constitucionalmente Autónomos, universidades y municipalidades de Lima Metropolitana, cuyo plazo máximo de implementación vence el 30 de abril de 2022.
d. Cuarto tramo (IV): Gobiernos regionales, proyectos y universidades regionales, cuyo plazo máximo de implementación vence el 31 de octubre de 2022.
e. Quinto tramo (V): Gobiernos locales (provinciales y distritales de tipo A, B y D), cuyo plazo máximo de implementación vence el 31 de diciembre de 2023.

(2) **De acuerdo al % de cumplimiento del proceso definido en la Norma Técnica N° 001-2021-PCM-SGP y que es informado por la SGP conforme se da cumplimiento a las actividades. No corresponde en aquellos casos donde el tramo no haya iniciado.**

(3) Cálculo que la entidad debe extraer de los reportes de su plataforma digital. No corresponde en aquellos casos donde la entidad no haya finalizado la implementación.

11. Sistema de Defensa Jurídica del Estado

11.1. TOTAL DE PROCESOS Y OBLIGACIONES PECUNIARIAS A FAVOR Y CONTRA EL ESTADO

N°	Cantidad Total de Investigaciones (en el Ministerio Público)	Cantidad total de Procesos (en el Poder Judicial)	Cantidad de total de otros Procesos	Cantidad Total de Procesos	Cantidad Total de Casos Emblemáticos	Estado demandante/denunciante/agraviado/actor civil			Estado demandado/denunciado/tercero civil		
						Monto Total establecido en la sentencia	Monto Cobrado	Monto Pendiente de cobro	Monto Total establecido en la sentencia	Monto Pagado	Monto Pendiente de pago
	A	B	C	D		E			F		
1	4.00	81.00	0.00	85.00	0.00	0.00	0.00	0.00	0.00	0.00	0.00

Fecha Corte:

Nota: El presente formato está orientado a recopilar la información en forma total y/o acumulada de toda la carga procesal de la procuraduría pública.

(A) Total de investigaciones en el Ministerio Público (en diligencias preliminares e investigación preparatoria). En caso del C. de PP de 1940, se debe consignar solo la data total referida a la investigación preliminar.

(B) Total de procesos en el PJ (precisar la carga total acumulada entre todas las materias que conozca la procuraduría y que se encuentren judicializadas)

(C) Total de procesos que no se encuentren o no se tramiten ante el Ministerio Público ni ante el Poder Judicial (procesos arbitrales, arbitrajes laborales, procesos administrativos, conciliaciones y similares)
(D) Cantidad procesos de la sumatoria de A+B+C
(E) Pagos exigidos por el Estado
(F) Pagos reclamados al Estado
Ver Anexo 11.1 y 11.2 (Adjunto en PDF)

3. SECCIÓN II: INDICADORES DE EFICACIA Y OTROS RELACIONADOS A LA ENTIDAD

Esta sección permite verificar el nivel de logro alcanzado por la entidad en el cumplimiento de sus objetivos, con información estructurada de sus indicadores. Asimismo, establece una relación entre dos o más datos y permite la comparación entre distintos periodos, productos similares o una meta o compromiso.

Se presenta la información de indicadores que alcanza los 8 años incluyendo el año de presentación del Informe de Rendición de Cuentas de Titulares, para mostrar la tendencia que tiene el indicador en el periodo de gestión anterior y el actual.

N°	Unidad Ejecutora Presupuestal	# Indicadores
	MUNICIPALIDAD DISTRITAL DE LA ESPERANZA-TRUJILLO	16
1	TOTAL	16

Ver Anexo 12 Indicadores de Eficacia y Otros Relacionados a la Entidad.

4. SECCIÓN III: RELACIÓN DE SERVICIOS PÚBLICOS QUE BRINDA LA ENTIDAD

Cuenta con información de servicios públicos que responden a las necesidades de las personas y que son entregadas por las entidades públicas, en cumplimiento de sus funciones misionales hacia sus usuarios o ciudadanía. Estos servicios pueden tomarse como fuente de información del Planeamiento Estratégico Institucional, Sistema de Control Interno, Programas Presupuestales y otros.

N°	Unidad Ejecutora Presupuestal	# Servicios Públicos
	TOTAL	34
1	MUNICIPALIDAD DISTRITAL DE LA ESPERANZA-TRUJILLO	34

Ver Anexo 13 Relación de Servicios Públicos que Brinda la Entidad

5. SECCIÓN IV: RESULTADOS DE LA GESTIÓN DEL TITULAR POR CADA SERVICIO PÚBLICO

En esta sección los titulares de entidades responden preguntas para [auto] evaluar su gestión respecto a los servicios públicos que brinda la entidad a su cargo; las preguntas están vinculadas a criterios, tales como cobertura, eficacia, eficiencia, calidad, entre otros.

N°	Unidad Ejecutora Presupuestal	# Servicios Públicos con Condición "aplica"
	TOTAL	5

1	MUNICIPALIDAD DISTRITAL DE LA ESPERANZA-TRUJILLO	5

Ver Anexo 14: Resultados de la Gestión del Titular por cada Servicio Público.

6. ANEXOS

ANEXOS POR UNIDAD EJECUTORA:

2061

MUNICIPALIDAD DISTRITAL DE LA ESPERANZA-TRUJILLO

SECCIÓN I: INFORMACIÓN DE LOS SISTEMAS DE ADMINISTRATIVOS

Anexo 1: Sistema Nacional de Planeamiento estratégico.

Anexo 1.1 Presupuesto asignado para Acciones Estratégicas Institucionales (AEI) del Plan Estratégico Institucional (PEI)

Anexo 1.2 cumplimiento de metas de indicadores de Acciones Estratégicas Institucionales (AEI) del Plan Estratégico Institucional (PEI)

Anexo 2: Sistema Nacional de Presupuesto Público.

Anexo 2.1 A nivel de Unidad Ejecutora, toda Fuente de Financiamiento

Anexo 2.2 A nivel de Unidad Ejecutora por cada Fuente de Financiamiento.

Anexo 2.3 A Nivel de Unidad Ejecutora por Actividades y Proyectos

Anexo 2.4 Resumen de ingresos y gastos por fuente de financiamiento

Anexo 3: Sistema Nacional de Programación Multianual y Gestión de Inversiones

Anexo 3.1: Inversión pública

Anexo 3.2: Obras

Anexo 4: Sistema Nacional de Contabilidad

Anexo 4.1 Estados de situación Financiera por pliego

Anexo 4.2 Estados de Gestión por pliego.

Anexo 4.3 Estado de Cambios de Patrimonio Neto por unidad ejecutora

Anexo 4.4 Estado de Flujo de Efectivo por unidad ejecutora

Anexo 4.5 Estado de la Depuración y Sinceramiento

Anexo 5: Sistema Nacional de Tesorería

Anexo 5.1: Cartas Fianzas Vigentes

Anexo 5.2: Documentos Valorados en Custodia

Anexo 5.3: Fideicomisos

Anexo 5.4: Saldos de Cuentas.

Anexo 5.5: Titulares y Suplentes de las Cuentas

Anexo 5.6: Últimos Giros Realizados en la Fecha de Corte.

Anexo 6: Sistema Nacional de Endeudamiento

Anexo 6.1: Operación de Endeudamiento - Préstamos

Anexo 7: Sistema Nacional de Abastecimiento

Anexo 7.1: Procedimientos de Selección

Anexo 7.2.1: Contratos

Anexo 7.2.2: Contratos de Terceros / Locación de Servicios

Anexo 7.3: Bienes Inmuebles y predios en propiedad

Anexo 7.4: Bienes Muebles:

Anexo 7.5: Bienes Muebles Vehículos / Maquinarias.

Anexo 7.6: Aplicativos Informáticos de la Entidad

Anexo 8: Sistema Administrativo de Gestión de Recursos Humanos

Anexo 8.1 Costo Anual de Personal

Anexo 8.2 Funcionarios Sancionados.

Anexo 9: Sistema Nacional de Control

Anexo 9.1 Detalle de los informes de Control Posterior por Unidad Ejecutora

Anexo 9.2: Detalle de funcionarios con presunta responsabilidad administrativa

Anexo 9.3: Detalle de los informes de Control Simultáneo por Unidad Ejecutora

Anexo 9.4: Implementación del Sistema de Control Interno

Anexo 10: Sistema de Modernización de la Gestión Pública

Anexo 10.1: Sistema de Modernización del Estado

Anexo 11: Sistema Nacional de Defensa Jurídica del Estado

Anexo 11.1: Cantidad total de otros procesos

Anexo 11.2: Total de casos emblemáticos y de casos con montos mayores o iguales a 50 UIT

SECCIÓN II: INDICADORES DE EFICACIA Y OTROS RELACIONADOS A LA ENTIDAD

Anexo 12: Indicadores de Eficacia y Otros Relacionados a la Entidad

SECCIÓN III: RELACIÓN DE SERVICIOS PÚBLICOS QUE BRINDA LA ENTIDAD

Anexo 13: Relación de Servicios Públicos que Brinda la Entidad

SECCIÓN IV: RESULTADOS DE LA GESTIÓN DEL TITULAR POR CADA SERVICIO PÚBLICO

Anexo 14: Resultados de la Gestión del Titular por cada Servicio Público

MUNICIPALIDAD DISTRITAL LA ESPERANZA

RENDICIÓN DE CUENTAS

SECCIÓN 01

1.1. Sistema Nacional de Abastecimiento

1.2. Sistema Nacional de Contabilidad

1.3. Sistema Nacional de Control

1.4. Sistema de Defensa Jurídica del Estado

1.5. Sistema Nacional de Endeudamiento

1.6. Sistema Nacional de Programación Multianual y Gestión de Inversiones

1.7. Sistema de Modernización de la Gestión Pública

1.8. Sistema Nacional de Planeamiento Estratégico

1.9. Sistema Nacional de Presupuesto Público

1.10. Sistema Administrativo de Gestión de Recursos Humanos

1.11. Sistema Nacional de Tesorería

SECCIÓN I
SISTEMAS ADMINISTRATIVOS

SISTEMA ADMINISTRATIVO DE ABASTECIMIENTO
ANEXO 7.1
REGÍMENES ESPECIALES Y PROCEDIMIENTOS DE SELECCIÓN (Vigentes)

Nombre de la entidad : MUNICIPALIDAD DISTRITAL DE LA ESPERANZA
Departamento - Provincia - Distrito : LA LIBERTAD - TRUJILLO - LA ESPERANZA

Titular de la entidad : HERGUEIN MARTIN NAMAY VALDERRAMA
Cargo : ALCALDE
Periodo en el cargo : 2019 - 2022
Fecha de corte : 30/09/2022

N°	Base Legal (RÉGIMEN)		N° Referencia de Convocatoria en el PAC	Regimenes Especiales y Tipo de Procedimiento de Selección [1]	N° procedimiento de selección	Objeto Contractual [2]	Descripción del procedimiento de selección	Número de Certificación del Crédito Presupuestal del año de fecha corte	Valor Referencial / Valor Estimado S/	Fecha de Convocatoria	Fecha de Adjudicación (Buena Pro Prevista)
	Norma y Número	Nombre de la Norma									
1	Ley N° 30225 - Ley de Contrataciones del Estado	Ley N° 30225 - Ley de Contrataciones del Estado	21	ADJUDICACIÓN SIMPLIFICADA	AS-SM-1-2022-MDE.-1	SERVICIO	DESMONTAJE, TRANSPORTE E INSTALACIÓN DE 15 AULAS PREFABRICADAS PARA LA IE N.° 80822 SANTA MARÍA DE LA ESPERANZA - DISTRITO DE LA ESPERANZA, TRUJILLO, LA LIBERTAD	0399-2022	S/ 270,480.00	10/03/2022	25/03/2022
2	Ley N° 30225 - Ley de Contrataciones del Estado	Ley N° 30225 - Ley de Contrataciones del Estado	33	CONCURSO PÚBLICO	CP-SM-1-2022-MDE.-1	SERVICIO	MANTENIMIENTO DE LA INFRAESTRUCTURA VIAL DE LA CALLE 8 Y AVENIDA 3, AVENIDA 4 Y AVENIDA 5 DEL SECTOR WICHANZAO - DISTRITO DE LA ESPERANZA - PROVINCIA DE TRUJILLO - DEPARTAMENTO LA LIBERTAD	1301-2022	S/ 562,000.00	12/08/2022	26/09/2022
3	Ley N° 30225 - Ley de Contrataciones del Estado	Ley N° 30225 - Ley de Contrataciones del Estado	1	LICITACIÓN PÚBLICA	LP-SM-1-2022-MDE.-1	OBRA	MEJORAMIENTO DEL SERVICIO DE EDUCACIÓN INICIAL DE LA IE N° 2152, EN LA MZ. LLT. 1 AA.HH. NUEVO JERUSALÉN SECTOR 1 DEL DISTRITO DE LA ESPERANZA - PROVINCIA DE TRUJILLO - DEPARTAMENTO DE LA LIBERTAD	0003-2022	S/ 5,276,537.06	13/01/2022	17/02/2022
4	Ley N° 30225 - Ley de Contrataciones del Estado	Ley N° 30225 - Ley de Contrataciones del Estado	5	SUBASTA INVERSA ELECTRONICA	SIE-SIE-1-2022-MDE.-1	BIEN	ADQUISICIÓN DE COMBUSTIBLE (PETRÓLEO DIESEL B5 Y S50UV) PARA ABASTECER A LAS UNIDADES VEHICULARES DE LA MDE	0007-2022	S/ 2,107,526.92	19/01/2022	09/02/2022
5	Ley N° 30225 - Ley de Contrataciones del Estado	Ley N° 30225 - Ley de Contrataciones del Estado	31	ADJUDICACIÓN SIMPLIFICADA	AS-SM-10-2022-MDE.-1	OBRA	EJECUCIÓN DE IOARR: REMODELACIÓN DE BERMA; EN EL (LA) AVENIDA TAHUANTINSUYO, DISTRITO DE LA ESPERANZA, PROVINCIA DE TRUJILLO, DEPARTAMENTO LA LIBERTAD CON CUI N° 2545201	1165-2022	S/ 365,212.11	18/07/2022	09/08/2022
6	Ley N° 30225 - Ley de Contrataciones del Estado	Ley N° 30225 - Ley de Contrataciones del Estado	3	ADJUDICACIÓN SIMPLIFICADA	AS-SM-11-2022-MDE.-1	SERVICIO	MANTENIMIENTO, REPARACIÓN Y REPOSICIÓN DE SEMÁFOROS EN LAS INTERSECCIONES DE LA AV. JOSÉ GABRIEL CONDORCANQUI DEL DISTRITO DE LA ESPERANZA - PROVINCIA DE TRUJILLO - DEPARTAMENTO LA LIBERTAD	1397-2022	S/ 269,500.00	04/08/2022	31/08/2022
7	Ley N° 30225 - Ley de Contrataciones del Estado	Ley N° 30225 - Ley de Contrataciones del Estado	34	ADJUDICACIÓN SIMPLIFICADA	AS-SM-12-2022-MDE.-2	BIEN	ADQUISICIÓN DE 7684.20 GALONES GASOHOL 90 PARA ABASTECER A LAS UNIDADES VEHICULARES DE LA MUNICIPALIDAD DISTRITAL DE LA ESPERANZA POR EL PERIODO 2022	0987-2022	S/ 153,530.00	01/09/2022	11/10/2022
8	Ley N° 30225 - Ley de Contrataciones del Estado	Ley N° 30225 - Ley de Contrataciones del Estado	32	ADJUDICACIÓN SIMPLIFICADA	AS-SM-13-2022-MDE.-1	CONSULTORÍA DE OBRA	MEJORAMIENTO DEL SERVICIO DE EDUCACIÓN INICIAL EN LA IE N.° 2336, EN LA MZ. E, LT. 1 DEL DHT LOS CUATRO SUYOS DEL DISTRITO DE LA ESPERANZA - PROVINCIA DE TRUJILLO - DEPARTAMENTO DE LA LIBERTAD	1352-2022	S/ 185,783.32	18/08/2022	15/09/2022
9	Ley N° 30225 - Ley de Contrataciones del Estado	Ley N° 30225 - Ley de Contrataciones del Estado	36	ADJUDICACIÓN SIMPLIFICADA	AS-SM-14-2022-MDE.-1	OBRA	MEJORAMIENTO DEL SERVICIO DEPORTIVO EN LA MZ. 2 LOTE 1 DEL AA.HH. FUJIMORI FUJIMORI DEL DISTRITO DE LA ESPERANZA - PROVINCIA DE TRUJILLO - DEPARTAMENTO DE LA LIBERTAD; N.° CUI 2491111	1572-2022	S/ 466,536.69	02/09/2022	28/09/2022
10	Ley N° 30225 - Ley de Contrataciones del Estado	Ley N° 30225 - Ley de Contrataciones del Estado	10	ADJUDICACIÓN SIMPLIFICADA	AS-SM-15-2022-MDE.-1	BIEN	ADQUISICIÓN DE UNIFORMES PARA EL PERSONAL DE LA MUNICIPALIDAD DISTRITAL DE LA ESPERANZA QUE CONFORMA EL SINDICATO (SEMDE Y SIEMDE) PACTO COLECTIVO 2019, 2020 PARA EL AÑO 2020, 2021	1584-2022	S/ 94,900.00	02/09/2022	15/09/2022
11	Ley N° 30225 - Ley de Contrataciones del Estado	Ley N° 30225 - Ley de Contrataciones del Estado	35	ADJUDICACIÓN SIMPLIFICADA	AS-SM-16-2022-MDE.-1	OBRA	EJECUCIÓN DE LA IOARR: CONSTRUCCIÓN DE PISTA; EN EL(LA) CALLE ANDRÉS AVELINO CÁCERES DEL SECTOR I DEL AA.HH. NUEVO JERUSALÉN EN LA LOCALIDAD DE LA ESPERANZA DISTRITO DE LA ESPERANZA, PROVINCIA TRUJILLO, DEPARTAMENTO LA LIBERTAD CON CÓDIGO ÚNICO DE INVERSIÓN N.° 2551434	1591-2022	S/ 320,480.86	06/09/2022	28/09/2022

MUNICIPALIDAD DISTRITAL DE LA ESPERANZA
Sub Gerencia de Abastecimiento y Control Patrimonial
V° B°

12	Ley N° 30225 - Ley de Contrataciones del Estado	Ley N° 30225 - Ley de Contrataciones del Estado	37	ADJUDICACIÓN SIMPLIFICADA	AS-SM-17-2022-MDE.-1	OBRA	MEJORAMIENTO Y RECUPERACIÓN DEL COMPLEJO DEPORTIVO Y RECREATIVO EN EL LOTE 03 MZ. C-13 DE LA HUP MANUEL ARÉVALO III ETAPA DEL DISTRITO DE LA ESPERANZA - PROVINCIA DE TRUJILLO - DEPARTAMENTO DE LA LIBERTAD/I ETAPA: CONSTRUCCIÓN DE CERCO PERIMÉTRICO Y PROTECTORES METÁLICOS+I24	1590-2022	S/	484,904.92	06/09/2022	28/09/2022
13	Ley N° 30225 - Ley de Contrataciones del Estado	Ley N° 30225 - Ley de Contrataciones del Estado	40	ADJUDICACIÓN SIMPLIFICADA	AS-SM-18-2022-MDE.-1	BIEN	ADQUISICIÓN DE UNIFORMES PARA EL PERSONAL QUE FORMA PARTE DEL SINDICATO STOMDE DEL AÑO 2021 DE LA MUNICIPALIDAD DISTRITAL DE LA ESPERANZA, TRUJILLO, LA LIBERTAD	1641-2022	S/	54,900.00	09/09/2022	23/09/2022
14	Ley N° 30225 - Ley de Contrataciones del Estado	Ley N° 30225 - Ley de Contrataciones del Estado	23	ADJUDICACIÓN SIMPLIFICADA	AS-SM-2-2022-MDE.-1	BIEN	ADQUISICION DE 105,000 M3 DE AGUA NO POTABLE PARA ABASTECER LOS POZOS DE LOS PARQUES, COMPLEJOS DEPORTIVOS Y REGAR LAS ÁREAS VERDES DEL DISTRITO PARA EL AÑO FISCAL 2022	0486-2022	S/	157,000.00	30/03/2022	12/04/2022
15	Ley N° 30225 - Ley de Contrataciones del Estado	Ley N° 30225 - Ley de Contrataciones del Estado	12	LICITACIÓN PÚBLICA	LP-SM-2-2022-MDE.-1	BIEN	CONTRATACIÓN DE SUMINISTRO DE BIENES ALIMENTICIOS PARA EL PROGRAMA VASO DE LECHE: HOJUELA DE QUINUA AVENA PRECOCIDA CON AZÚCAR FORTIFICADA CON VITAMINAS Y MINERALES Y LECHE EVAPORADA ENTERA POR 410 GR PARA EL PERIODO 2022	0143-2022	S/	543,798.00	12/04/2022	14/07/2022
16	Ley N° 30225 - Ley de Contrataciones del Estado	Ley N° 30225 - Ley de Contrataciones del Estado	22	ADJUDICACIÓN SIMPLIFICADA	AS-SM-3-2022-MDE.-2	OBRA	EJECUCIÓN DE LA IOARR; CONSTRUCCIÓN DE SISTEMA DE RIEGO Y ÁREA VERDE; EN EL SECTOR PARQUE INDUSTRIAL DEL DISTRITO LA ESPERANZA, PROVINCIA DE TRUJILLO, DEPARTAMENTO LA LIBERTAD	0543-2022	S/	757,641.10	11/05/2022	02/06/2022
17	Ley N° 30225 - Ley de Contrataciones del Estado	Ley N° 30225 - Ley de Contrataciones del Estado	28	LICITACIÓN PÚBLICA	LP-SM-3-2022-MDE.-1	OBRA	MEJORAMIENTO DEL SERVICIO DE EDUCACIÓN INICIAL EN LA IE N.º 2336 EN LA MZ. E, LT. 1 DEL DHT LOS CUATRO SUYOS DEL DISTRITO DE LA ESPERANZA, TRUJILLO, LA LIBERTAD, CON CUI N.º 2416279	1071-2022	S/	3,606,042.55	10/06/2022	09/09/2022
18	Ley N° 30225 - Ley de Contrataciones del Estado	Ley N° 30225 - Ley de Contrataciones del Estado	29	SUBASTA INVERSA ELECTRONICA	SIE-SIE-3-2022-MDE.-2	BIEN	ADQUISICIÓN DE MATERIALES PARA LA PREPARACIÓN DE ASFALTO PARA LLEVAR A CABO EL MANTENIMIENTO VIAL DE LA CARPETA ASFÁLTICA DE DIVERSAS CALLES Y AVENIDAS PRINCIPALES DEL DISTRITO LA ESPERANZA - PROVINCIA DE TRUJILLO - DEPARTAMENTO LA LIBERTAD	1155-2022	S/	373,995.00	27/07/2022	19/08/2022
19	Ley N° 30225 - Ley de Contrataciones del Estado	Ley N° 30225 - Ley de Contrataciones del Estado	18	ADJUDICACIÓN SIMPLIFICADA	AS-SM-4-2022-MDE.-1	OBRA	MEJORAMIENTO DEL SERVICIO DEPORTIVO Y RECREATIVO EN EL LOTE B, MZ. G DE LA DHT LOS CUATRO SUYOS DEL DISTRITO DE LA ESPERANZA PROVINCIA DE TRUJILLO DEPARTAMENTO LA LIBERTAD/I ETAPA: CONSTRUCCIÓN DE ÁREA DE JUEGOS INFANTILES Y CERCO PERIMÉTRICO, CUI N.º 2468742	0544-2022	S/	936,872.56	4/04/2022	27/04/2022
20	Ley N° 30225 - Ley de Contrataciones del Estado	Ley N° 30225 - Ley de Contrataciones del Estado	25	ADJUDICACIÓN SIMPLIFICADA	AS-SM-6-2022-MDE.-1	OBRA	MEJORAMIENTO DEL COMPLEJO DEPORTIVO Y RECREATIVO EN EL LT. 3 MZ. A-13 DE LA HUP MANUEL ARÉVALO III ETAPA DEL SECTOR A DEL DISTRITO LA ESPERANZA PROVINCIA DE TRUJILLO DEPARTAMENTO LA LIBERTAD/IV ETAPA: CONSTRUCCIÓN DE PARQUE RECREATIVO	0743-2022	S/	371,157.30	04/05/2022	20/05/2022
21	Ley N° 30225 - Ley de Contrataciones del Estado	Ley N° 30225 - Ley de Contrataciones del Estado	26	ADJUDICACIÓN SIMPLIFICADA	AS-SM-7-2022-MDE.-1	OBRA	MEJORAMIENTO DEL SERVICIO DE TRANSITABILIDAD VEHICULAR Y PEATONAL EN EL AAHH ALBERTO FUJIMORI FUJIMORI DEL DISTRITO DE LA ESPERANZA PROVINCIA DE TRUJILLO DEPARTAMENTO LA LIBERTAD/I ETAPA, CONSTRUCCIÓN DE PISTAS, MUROS DE CONTENCIÓN	0867-2022	S/	1,408,924.21	27/06/2022	09/08/2022
22	Ley N° 30225 - Ley de Contrataciones del Estado	Ley N° 30225 - Ley de Contrataciones del Estado	19	ADJUDICACIÓN SIMPLIFICADA	AS-SM-8-2022-MDE.-1	OBRA	MEJORAMIENTO DEL SERVICIO DE TRANSITABILIDAD VEHICULAR Y PEATONAL EN EL SECTOR JERUSALÉN, DEL DISTRITO DE LA ESPERANZA - PROVINCIA DE TRUJILLO - DEPARTAMENTO DE LA LIBERTAD	0957-2022	S/	1,790,884.17	30/05/2022	28/06/2022
23	Ley N° 30225 - Ley de Contrataciones del Estado	Ley N° 30225 - Ley de Contrataciones del Estado	30	ADJUDICACIÓN SIMPLIFICADA	AS-SM-9-2022-MDE.-1	SERVICIO	REPARACIÓN DE INFRAESTRUCTURA VIAL EN LA CALLE 9 Y G DE MANUEL ARÉVALO II ETAPA AV. INDOAMÉRICA, AV. EGIPTO, CALLE 13 Y AV. CARDENALES DE MANUEL ARÉVALO III ETAPA DEL DISTRITO DE LA ESPERANZA, PROVINCIA DE TRUJILLO, DEPARTAMENTO LA LIBERTAD	1095-2022	S/	248,000.00	28/06/2022	18/07/2022

Nota: La información a registrar corresponde a los regímenes especiales y procedimientos de selección vigentes a la fecha de corte. PAC: Plan Anual de Contrataciones.

(1) REGÍMENES ESPECIALES Y TIPO DE PROCEDIMIENTO DE SELECCIÓN

Para todos los casos colocar la sigla. En caso la elección de la discripción sea otro, deberá describirla.

Sigla	Descripción	Sigla	Descripción	Sigla	Descripción
ABR	Adjudicación Abreviada	AS-DU114 2020	Adjudicacion Simplificada-Decreto de Urgencia 114-2020	EX-CE	Extensión de Catálogo Electronico
AMC - Cent. Disp. Com. Final Ley 30114	Adjudicación de Menor Cuantia - Centésima Disposición Complementaria Final de la Ley N° 30114	AS-DL 1325	Adjudicación Simplificada-Decreto Legislativo N° 1325	IM-CE	Implementación de Catalogo Electronico

MUNICIPALIDAD DISTRITAL DE LA ESPERANZA
Sub Gerencia de Abastecimiento y Control Patrimonial
V° B°

AMC - DU 004-2014	Adjudicacion de Menor Cuantia - Decreto de Urgencia Nº 004-2014	AS-DL 1355	Adjudicación Simplificada-Decreto Legislativo N° 1355	IN-PROV	Incorporación de Proveedores
AMC - DU 130-2001	Adjudicacion de Menor Cuantia - Decreto de Urgencia Nº 130-2001	AS-Homologacion	Adjudicación Simplificada-Homologación	LP	Licitación Pública
AMC - DL 1023	Adjudicación de Menor Cuantia - Decreto Legislativo Nº 1023	COMPRE	Comparación de Precios	PAB	Procedimiento de Contratación para Proceso Abierto
AMC - Ley 26859	Adjudicación de Menor Cuantia - Ley Nº 26859	COMPRE-DL 1314	Comparación de Precios-Decreto Legislativo N° 1314	PLC	Procedimiento de Contratación para Proceso Lista Corta
AMC - Ley 27638	Adjudicación de Menor Cuantia - Ley Nº 27638	Compras por catálogo CM	Compras por catálogo (Convenio Marco)	PEC	Procedimiento Especial de Contratación
AMC - Ley Nº 30191	Adjudicacion de Menor Cuantia - Ley Nº 30191	CPA	Concurso de Proyectos Arquitectónicos	PEC-NCPD	Procedimiento Especial de Contratación-Nueva Convocatoria por Desierto
AMC - Ley Nº 30306	Adjudicacion de Menor Cuantia - Ley Nº 30306	CP	Concurso Publico	PES	Procedimiento Especial de Selección
AMC - Oct. Disp. Com. Final del DL 1017	Adjudicación de Menor Cuantía - Octava Disposición Complementaria final del DL Nº 1017	CP-DS288-2019EF	Concurso Público - DS288-2019-EF	COM	Proceso por Competencia
ACM	Adjudicación para Contrato Marco	DIRECTA	Contratación Directa	RES	Regimen Especial
AS	Adjudicación Simplificada	DIR	Contratación Directa (Petroperú)	SCI	Selección de Consultores Individuales
AS - Dec. Disp. Com. Final Reg. Ley 30225	Adjudicación Simplificada - Décima Disposición Complementaria Final Reg Ley 30225	INTER	Contratación Internacional	Serv. Pub.	Servicios Públicos
AS-DS288-2019EF	Adjudicación Simplificada - DS288-2019-EF	CMA	Contratación por Competencia Mayor	SIE	Subasta Inversa Electrónica
AS-Ley31125	Adjudicación Simplificada - Ley N° 31125	CME	Contratación por Competencia Menor	SIEC	Subasta Inversa Electrónica Corporativa
AS-Ley26859	Adjudicación Simplificada - Ley Nº 26859	CONV	Convenio	MENOR 8UIT CCF	Supuesto de inaplicación menor o igual a 8 UIT (Compras Corporativas)
AS-Ley 30556	Adjudicación Simplificada - Ley Nº 30556	Conv. Colaboración	Convenios de Colaboración y otros de naturaleza análoga	Contrataciones	Contrataciones hasta 9 UIT (D.U. 016-2022) hasta el 31.12.2022
AS - 7ma. Disp. Com. Final Reg. Ley 30225	Adjudicación Simplificada - Séptima Disposición Complementaria Final Reg. Ley 30225	Entre Estados	Entre Estados	Otro	Colocar el tipo de Procedimiento de Seleccion que corresponda

2 OBJETO CONTRACTUAL	
Bien	Productos físicos, incluye los suministros.
Consultoria de Obra	Son productos no físicos, incluye la elaboración de expediente técnico de obra, la supervisión de la elaboración de expediente técnico de obra o supervisión de obra.
Obra	Es la construcción, reconstrucción, remodelación, mejoramiento, demolición, renovación, ampliación y habilitación de bienes inmuebles, tales como edificaciones, estructuras, excavaciones, perforaciones, carreteras, puentes, entre otros, que requieren dirección técnica, expediente técnico, mano de obra, materiales y/o equipos.
Servicio	Son productos no físicos, incluye servicios en general, servicios de consultoría arrendamientos de Bienes, seguros, etc.

Comentario.- En caso de no ser aplicable el presente anexo, consignar lo siguiente:

Justificación de N/A del Anexo	Sustento

MUNICIPALIDAD DISTRITAL DE LA ESPERANZA
SUB GERENCIA DE ABASTECIMIENTO Y CONTROL PATRIMONIAL

Eco. Angel Daniel Tejada Nuñez
SUB GERENTE

VISTO BUENO DEL RESPONSABLE DEL SISTEMA ADMINISTRATIVO

MUNICIPALIDAD DISTRITAL DE LA ESPERANZA

Ing. Herguein Martin Namay Valderrama
ALCALDE

FIRMA DEL FUNCIONARIO RESPONSABLE / TITULAR DE LA UNIDAD EJECUTORA

SECCIÓN I
SISTEMAS ADMINISTRATIVOS

SISTEMA ADMINISTRATIVO DE ABASTECIMIENTO
ANEXO 7.2.1
CONTRATOS VIGENTES Y PENDIENTES DE PAGO

Nombre de la entidad : MUNICIPALIDAD DISTRITAL DE LA ESPERANZA
Departamento - Provincia - Distrito : LA LIBERTAD - TRUJILLO - LA ESPERANZA

Titular de la entidad : HERGUEIN MARTIN NAMAY VALDERRAMA
Cargo : ALCALDE
Periodo en el cargo : 2019 - 2022
Fecha de corte : 30/09/2022

N°	Base Legal (RÉGIMEN)		Del Procedimiento de Selección			Objeto Contractual [2]	Número de Contrato	Descripción del contrato	Fecha de Vigencia Inicial	Fecha de vigencia Final	Monto Contratado Total S/	Número de SIAF a la fecha corte (último emitido)	RUC del Contratista	Razón Social del Contratista
	Norma y Número	Nombre de la Norma	Nº Referencia de Convocatoria en el PAC (Plan Anuan de Contrataciones)	Regimenes Especiales y Tipo de Procedim. de Selección [1]	N° procedimiento de selección									
1	Ley N° 30225 - Ley de Contrataciones del Estado	Ley N° 30225 - Ley de Contrataciones del Estado	21	ADJUDICACIÓN SIMPLIFICADA	AS-SM-1-2022-MDE -1	SERVICIO	CONTRATO N.°010-2022-MDE	DESMONTAJE, TRANSPORTE E INSTALACIÓN DE 15 AULAS PREFABRICADAS PARA LA IE N.° 80822 SANTA MARÍA DE LA ESPERANZA - DISTRITO DE LA ESPERANZA, TRUJILLO, LA LIBERTAD	11/05/2022	31/05/2022	270,480.00		20601937655/20	GRUPO JSA EIRL/COSTASELVA ARQUITECTURA E INGENIERIA SAC
2	Ley N° 30225 - Ley de Contrataciones del Estado	Ley N° 30225 - Ley de Contrataciones del Estado	1	LICITACIÓN PÚBLICA	LP-SM-1-2022-MDE -1	OBRA	CONTRATO N°008-2022-MDE	MEJORAMIENTO DEL SERVICIO DE EDUCACIÓN INICIAL DE LA IE N° 2152, EN LA MZ. LLT. 1 AA.HH. NUEVO JERUSALÉN SECTOR 1 DEL DISTRITO DE LA ESPERANZA - PROVINCIA DE TRUJILLO - DEPARTAMENTO DE LA LIBERTAD	1/04/2022	28/10/2022	4,748,883.36		20482444912/20	SOLUCIONES EN CONTROL INDUSTRIAL Y DE PROCESOS SAC - SCIP SAC/CONSTRUCTORA HÉRCULES SAC
3	Ley N° 30225 - Ley de Contrataciones del Estado	Ley N° 30225 - Ley de Contrataciones del Estado	5	SUBASTA INVERSA ELECTRONICA	SIE-SIE-1-2022-MDE.-1	BIEN	CONTRATO N°007-2022-MDE	ADQUISICIÓN DE COMBUSTIBLE (PETRÓLEO DIESEL B5 Y S50UV) PARA ABASTECER A LAS UNIDADES VEHICULARES DE LA MDE	4/03/2022	4/03/2023	2,107,526.92		20275873480	SERVICENTRO RAMIREZ S.A.C.
4	Ley N° 30225 - Ley de Contrataciones del Estado	Ley N° 30225 - Ley de Contrataciones del Estado	31	ADJUDICACIÓN SIMPLIFICADA	AS-SM-10-2022-MDE.-1	OBRA	CONTRATO N.°017-2022-MDE	EJECUCIÓN DE IOARR: REMODELACIÓN DE BERMA; EN EL (LA) AVENIDA TAHUANTINSUYO, DISTRITO DE LA ESPERANZA, PROVINCIA DE TRUJILLO, DEPARTAMENTO LA LIBERTAD CON CUI N° 2545201	17/09/2022	31/10/2022	365,212.11		20487498361/20	SERVICIOS CIVILES Y ELECTROMECANICOS BRAGIO INGENIEROS EIRL/CRISTAL SERVICIOS MÚLTIPLES EIRL
5	Ley N° 30225 - Ley de Contrataciones del Estado	Ley N° 30225 - Ley de Contrataciones del Estado	3	ADJUDICACIÓN SIMPLIFICADA	AS-SM-11-2022-MDE.-1	SERVICIO	CONTRATO N.°019-2022-MDE	MANTENIMIENTO, REPARACIÓN Y REPOSICIÓN DE SEMÁFOROS EN LAS INTERSECCIONES DE LA AV. JOSÉ GABRIEL CONDORCANQUI DEL DISTRITO DE LA ESPERANZA - PROVINCIA DE TRUJILLO - DEPARTAMENTO LA LIBERTAD	24/09/2022	7/11/2022	269,500.00		20481066094	HARDTECH SOLUTIONS S.A.C.
6	Ley N° 30225 - Ley de Contrataciones del Estado	Ley N° 30225 - Ley de Contrataciones del Estado	32	ADJUDICACIÓN SIMPLIFICADA	AS-SM-13-2022-MDE.-1	CONSULTORÍA DE OBRA	CONTRATO N.°021-2022-MDE	MEJORAMIENTO DEL SERVICIO DE EDUCACIÓN INICIAL EN LA IE N.° 2336, EN LA MZ. E, LT. 1 DEL DHT LOS CUATRO SUYOS DEL DISTRITO DE LA ESPERANZA - PROVINCIA DE TRUJILLO - DEPARTAMENTO DE LA LIBERTAD	7/10/2022	4/04/2023	185,783.32		20560035251	BIARKING PROYECTOS Y CONSTRUCCIONES S.A.C.
7	Ley N° 30225 - Ley de Contrataciones del Estado	Ley N° 30225 - Ley de Contrataciones del Estado	36	ADJUDICACIÓN SIMPLIFICADA	AS-SM-14-2022-MDE.-1	OBRA	CONTRATO N.°026-2022-MDE	MEJORAMIENTO DEL SERVICIO DEPORTIVO EN LA MZ. 2 LOTE 1 DEL AA.HH. FUJIMORI FUJIMORI DEL DISTRITO DE LA ESPERANZA - PROVINCIA DE TRUJILLO - DEPARTAMENTO DE LA LIBERTAD; N.° CUI 2491111	25/10/2022	9/12/2022	466,536.69		20481475342/20	R & C INGENIEROS CONSULTORES Y CONSTRUCTORES S.R.L./CONSTRUCTORA E INMOBILIARIA M & A ZAVALETA S.A.C.
8	Ley N° 30225 - Ley de Contrataciones del Estado	Ley N° 30225 - Ley de Contrataciones del Estado	10	ADJUDICACIÓN SIMPLIFICADA	AS-SM-15-2022-MDE.-1	BIEN	CONTRATO N.°022-2022-MDE	ADQUISICIÓN DE UNIFORMES PARA EL PERSONAL DE LA MUNICIPALIDAD DISTRITAL DE LA ESPERANZA QUE CONFORMA EL SINDICATO (SEMDE Y SIEMDE) PACTO COLECTIVO 2019, 2020 PARA EL AÑO 2020, 2021	8/10/2022	21/11/2022	94,900.00		10179837299	LEON CABOS LIDUBINA ELIZABETH
9	Ley N° 30225 - Ley de Contrataciones del Estado	Ley N° 30225 - Ley de Contrataciones del Estado	37	ADJUDICACIÓN SIMPLIFICADA	AS-SM-17-2022-MDE.-1	OBRA	CONTRATO N.°000-2022-MDE	MEJORAMIENTO Y RECUPERACIÓN DEL COMPLEJO DEPORTIVO Y RECREATIVO EN EL LOTE 03 MZ. C-13 DE LA HUP MANUEL ARÉVALO III ETAPA DEL DISTRITO DE LA ESPERANZA - PROVINCIA DE TRUJILLO - DEPARTAMENTO DE LA LIBERTAD/I ETAPA: CONSTRUCCIÓN DE CERCO PERIMÉTRICO Y PROTECTORES METÁLICOS+I24	28/10/2022	12/12/2022	484,904.92		20392995693/20	SOCIOS EJECUTORES DE OBRAS CIVILES S.A.C./VARGAS ESCALANTE CONSTRUCCIONES S.A.C.
	Ley N° 30225 - Ley de Contrataciones del Estado	Ley N° 30225 - Ley de Contrataciones del Estado	40	ADJUDICACIÓN SIMPLIFICADA	AS-SM-18-2022-MDE -1	BIEN	CONTRATO N.°024-2022-MDE	ADQUISICIÓN DE UNIFORMES PARA EL PERSONAL QUE FORMA PARTE DEL SINDICATO STOMDE DEL AÑO 2021 DE LA MUNICIPALIDAD DISTRITAL DE LA ESPERANZA, TRUJILLO, LA LIBERTAD	18/10/2022	16/11/2022	54,900.00		10179837299	LEON CABOS LIDUBINA ELIZABETH

MUNICIPALIDAD DISTRITAL DE LA ESPERANZA
Sub Gerencia de Abastecimiento y Control Patrimonial
V° B°

11	Ley N° 30225 - Ley de Contrataciones del Estado	Ley N° 30225 - Ley de Contrataciones del Estado	23	ADJUDICACIÓN SIMPLIFICADA	AS-SM-2-2022-MDE.-1	BIEN	CONTRATO N °009-2022-MDE	ADQUISICION DE 105.000 M3 DE AGUA NO POTABLE PARA ABASTECER LOS POZOS DE LOS PARQUES, COMPLEJOS DEPORTIVOS Y REGAR LAS AREAS VERDES DEL DISTRITO PARA EL AÑO FISCAL 2022	22/04/2022	17/01/2023	157,000.00		10180375428	AMAYO MARTINEZ ROBERTO
12	Ley N° 30225 - Ley de Contrataciones del Estado	Ley N° 30225 - Ley de Contrataciones del Estado	12	LICITACIÓN PÚBLICA	LP-SM-2-2022-MDE.-1	BIEN	CONTRATO N.°013-2022-MDE	CONTRATACIÓN DE SUMINISTRO DE BIENES ALIMENTICIOS PARA EL PROGRAMA VASO DE LECHE: HOJUELA DE QUINUA AVENA PRECOCIDA CON AZÚCAR FORTIFICADA CON VITAMINAS Y MINERALES Y LECHE EVAPORADA ENTERA POR 410 GR PARA EL PERIODO 2022	2/08/2022	20/02/2023	285,185.20		20600989040	NEGOCIOS INNOVACIONES E INGENIERIA S.A
13	Ley N° 30225 - Ley de Contrataciones del Estado	Ley N° 30225 - Ley de Contrataciones del Estado	12	LICITACIÓN PÚBLICA	LP-SM-2-2022-MDE.-1	BIEN	CONTRATO N.°015-2022-MDE	CONTRATACIÓN DE SUMINISTRO DE BIENES ALIMENTICIOS PARA EL PROGRAMA VASO DE LECHE: HOJUELA DE QUINUA AVENA PRECOCIDA CON AZÚCAR FORTIFICADA CON VITAMINAS Y MINERALES Y LECHE EVAPORADA ENTERA POR 410 GR PARA EL PERIODO 2022	4/08/2022	22/02/2023	258,612.80		10415108171	ANTICONA PONCE AMADO PAUL
14	Ley N° 30225 - Ley de Contrataciones del Estado	Ley N° 30225 - Ley de Contrataciones del Estado	22	ADJUDICACIÓN SIMPLIFICADA	AS-SM-3-2022-MDE.-2	OBRA	CONTRATO N.°012-2022-MDE	EJECUCIÓN DE LA IOARR; CONSTRUCCIÓN DE SISTEMA DE RIEGO Y ÁREA VERDE; EN EL SECTOR PARQUE INDUSTRIAL DEL DISTRITO LA ESPERANZA, PROVINCIA DE TRUJILLO, DEPARTAMENTO LA LIBERTAD	19/07/2022	18/08/2022	757,641.10		20477708821/20	CONSTRUCCIONES NOR ANDINO SAC/SAN BERNARDO CARGO SAC
15	Ley N° 30225 - Ley de Contrataciones del Estado	Ley N° 30225 - Ley de Contrataciones del Estado	28	LICITACIÓN PÚBLICA	LP-SM-3-2022-MDE.-1	OBRA	CONTRATO N.°023-2022-MDE	MEJORAMIENTO DEL SERVICIO DE EDUCACIÓN INICIAL EN LA IE N.º 2336 EN LA MZ. E, LT. 1 DEL DHT LOS CUATRO SUYOS DEL DISTRITO DE LA ESPERANZA, TRUJILLO, LA LIBERTAD, CON CUI N.º 2416279	11/10/2022	9/03/2023	3,606,042.55		20481605491	INGENIEROS CONTRATISTAS DE PAVIMENTOS SAC
16	Ley N° 30225 - Ley de Contrataciones del Estado	Ley N° 30225 - Ley de Contrataciones del Estado	29	SUBASTA INVERSA ELECTRONICA	SIE-SIE-3-2022-MDE.-2	BIEN	CONTRATO N.°020-2022-MDE	ADQUISICIÓN DE MATERIALES PARA LA PREPARACIÓN DE ASFALTO PARA LLEVAR A CABO EL MANTENIMIENTO VIAL DE LA CARPETA ASFÁLTICA DE DIVERSAS CALLES Y AVENIDAS PRINCIPALES DEL DISTRITO LA ESPERANZA - PROVINCIA DE TRUJILLO - DEPARTAMENTO LA LIBERTAD	1/06/2022	30/08/2022	373,995.00		20477261826	CONSTRUCTORA CHARKEV S.A.C.
17	Ley N° 30225 - Ley de Contrataciones del Estado	Ley N° 30225 - Ley de Contrataciones del Estado	29	SUBASTA INVERSA ELECTRONICA	SIE-SIE-3-2022-MDE.-2	BIEN	ORDEN COMPRA N °495	ADQUISICIÓN DE MATERIALES PARA LA PREPARACIÓN DE ASFALTO PARA LLEVAR A CABO EL MANTENIMIENTO VIAL DE LA CARPETA ASFÁLTICA DE DIVERSAS CALLES Y AVENIDAS PRINCIPALES DEL DISTRITO LA ESPERANZA - PROVINCIA DE TRUJILLO - DEPARTAMENTO LA LIBERTAD	1/06/2022	30/08/2022	98,440.00		20477261827	CONSTRUCTORA CHARKEV S.A.C.
18	Ley N° 30225 - Ley de Contrataciones del Estado	Ley N° 30225 - Ley de Contrataciones del Estado	18	ADJUDICACIÓN SIMPLIFICADA	AS-SM-4-2022-MDE.-1	OBRA	SIN NUMERO	MEJORAMIENTO DEL SERVICIO DEPORTIVO Y RECREATIVO EN EL LOTE B, MZ. G DE LA DHT LOS CUATRO SUYOS DEL DISTRITO DE LA ESPERANZA PROVINCIA DE TRUJILLO DEPARTAMENTO LA LIBERTAD/I ETAPA: CONSTRUCCIÓN DE ÁREA DE JUEGOS INFANTILES Y CERCO PERIMÉTRICO, CUI N.º 2468742	1/06/2022	30/08/2022	936,872.56		20482618252	CONSTRUCTORA GRUPO PROYECTOS & EJECUCION DEL NORTE S.A.C./CONSTRUCTORA VIGA S.A.C
19	Ley N° 30225 - Ley de Contrataciones del Estado	Ley N° 30225 - Ley de Contrataciones del Estado	25	ADJUDICACIÓN SIMPLIFICADA	AS-SM-6-2022-MDE.-1	OBRA	CONTRATO N.°011-2022-MDE	MEJORAMIENTO DEL COMPLEJO DEPORTIVO Y RECREATIVO EN EL LT. 3 MZ. A-13 DE LA HUP MANUEL ARÉVALO III ETAPA DEL SECTOR A DEL DISTRITO LA ESPERANZA PROVINCIA DE TRUJILLO DEPARTAMENTO LA LIBERTAD/IV ETAPA: CONSTRUCCIÓN DE PARQUE RECREATIVO	5/07/2022	3/09/2022	369,301.51		20482100580 /20	VARGAS ESCALANTE CONSTRUCCIONES S.A.C./CONSTRUCTORA E INMOBILIARIA M & A ZAVALETA S.A.C.
20	Ley N° 30225 - Ley de Contrataciones del Estado	Ley N° 30225 - Ley de Contrataciones del Estado	26	ADJUDICACIÓN SIMPLIFICADA	AS-SM-7-2022-MDE.-1	OBRA	CONTRATO N.°000-2022-MDE	MEJORAMIENTO DEL SERVICIO DE TRANSITABILIDAD VEHICULAR Y PEATONAL EN EL AAHH ALBERTO FUJIMORI FUJIMORI DEL DISTRITO DE LA ESPERANZA PROVINCIA DE TRUJILLO DEPARTAMENTO LA LIBERTAD/I ETAPA, CONSTRUCCIÓN DE PISTAS, MUROS DE CONTENCIÓN	26/10/2022	10/01/2022	1,408,924.21		20481456712	GENESIS CONTRATISTAS GENERALES S.A.C.
21	Ley N° 30225 - Ley de Contrataciones del Estado	Ley N° 30225 - Ley de Contrataciones del Estado	19	ADJUDICACIÓN SIMPLIFICADA	AS-SM-8-2022-MDE.-1	OBRA	CONTRATO N.°014-2022-MDE	MEJORAMIENTO DEL SERVICIO DE TRANSITABILIDAD VEHICULAR Y PEATONAL EN EL SECTOR JERUSALÉN, DEL DISTRITO DE LA ESPERANZA - PROVINCIA DE TRUJILLO - DEPARTAMENTO DE LA LIBERTAD	19/08/2022	17/12/2022	1,790,884.17		20544771478/20	LCL CONTRATISTAS S.A.C./CRES PERU CONTRATISTAS GENERALES S.A.C.
22	Ley N° 30225 - Ley de Contrataciones del Estado	Ley N° 30225 - Ley de Contrataciones del Estado	30	ADJUDICACIÓN SIMPLIFICADA	AS-SM-9-2022-MDE.-1	SERVICIO	CONTRATO N.°016-2022-MDE	REPARACIÓN DE INFRAESTRUCTURA VIAL EN LA CALLE 9 Y G DE MANUEL ARÉVALO II ETAPA AV. INDOAMÉRICA, AV. EGIPTO, CALLE 13 Y AV. CARDENALES DE MANUEL ARÉVALO III ETAPA DEL DISTRITO DE LA ESPERANZA, PROVINCIA DE TRUJILLO, DEPARTAMENTO LA LIBERTAD	6/09/2022	21/10/2022	248,000.00		20600615212	CONSTRUCTORA SYLFEL S.A.C

Nota: La información a registrar corresponde a la fecha de corte.
Contrataciones por montos iguales o menores a 9 UIT

REGIMENES ESPECIALES Y TIPO DE PROCEDIMIENTO DE SELECCIÓN					
Sigla	Descripcion	Sigla	Descripcion	Sigla	Descripcion

ABR	Adjudicacion Abreviada	AS-DU114 2020	Adjudicación Simplificada-Decreto de Urgencia 114-2020	EX-CE	Extensión de Catálogo Electronico
AMC - Cent. Disp. Com. Final Ley 30114	Adjudicación de Menor Cuantia - Centésima Disposición Complementaria Final de la Ley N° 30114	AS-DL 1325	Adjudicación Simplificada-Decreto Legislativo N° 1325	IM-CE	Implementación de Catálogo Electrónico
AMC - DU 004-2014	Adjudicación de Menor Cuantia - Decreto de Urgencia N° 004-2014	AS-DL 1355	Adjudicacion Simplificada-Decreto Legislativo N° 1355	IN-PROV	Incorporacion de Proveedores
AMC - DU 130-2001	Adjudicación de Menor Cuantia - Decreto de Urgencia N° 130-2001	AS-Homologacion	Adjudicacion Simplificada-Homologación	LP	Licitación Pública
AMC - DL 1023	Adjudicación de Menor Cuantia - Decreto Legislativo N° 1023	COMPRE	Comparación de Precios	PAB	Procedimiento de Contratación para Proceso Abierto
AMC - Ley 26859	Adjudicacion de Menor Cuantia - Ley N° 26859	COMPRE-DL 1314	Comparación de Precios-Decreto Legislativo N° 1314	PLC	Procedimiento de Contratación para Proceso Lista Corta
AMC - Ley 27638	Adjudicación de Menor Cuantia - Ley N° 27638	Compras por catálogo CM	Compras por catálogo (Convenio Marco)	PEC	Procedimiento Especial de Contratación
AMC - Ley N° 30191	Adjudicación de Menor Cuantia - Ley N° 30191	CPA	Concurso de Proyectos Arquitectónicos	PEC-NCPD	Procedimiento Especial de Contratación-Nueva Convocatoria por Desierto
AMC - Ley N° 30306	Adjudicación de Menor Cuantia - Ley N° 30306	CP	Concurso Público	PES	Procedimiento Especial de Selección
AMC - Oct. Disp. Com. Final del DL 1017	Adjudicación de Menor Cuantia - Octava Disposición Complementaria final del DL N° 1017	CP-DS288-2019EF	Concurso Público - DS288-2019-EF	COM	Proceso por Competencia
ACM	Adjudicacion para Contrato Marco	DIRECTA	Contratación Directa	RES	Regimen Especial
AS	Adjudicación Simplificada	DIR	Contratación Directa (Petroperú)	SCI	Selección de Consultores Individuales
AS - Dec. Disp. Com. Final Reg. Ley 30225	Adjudicación Simplificada - Décima Disposición Complementaria Final Reg. Ley 30225	INTER	Contratación Internacional	Serv. Pub.	Servicios Públicos
AS-DS288-2019EF	Adjudicacion Simplificada - DS288-2019-EF	CMA	Contratación por Competencia Mayor	SIE	Subasta Inversa Electrónica
AS-Ley31125	Adjudicación Simplificada - Ley N° 31125	CME	Contratación por Competencia Menor	SIEC	Subasta Inversa Electrónica Corporativa
AS-Ley26859	Adjudicación Simplificada - Ley N° 26859	CONV	Convenio	MENOR 8UIT CCF	Supuesto de inaplicación menor o igual a 8 UIT (Compras Corporativas)
AS-Ley 30556	Adjudicación Simplificada - Ley N° 30556	Conv. Colaboración	Convenios de Colaboración y otros de naturaleza análoga	Precisar	Colocar el tipo de Procedimiento de Selección que corresponda
AS - 7ma. Disp. Com. Final Reg. Ley 30225	Adjudicación Simplificada - Séptima Disposición Complementaria Final Reg. Ley 30225	Entre Estados	Entre Estados	Precisar	Contrataciones por montos iguales o menores a 9 UIT (D.U. 016-2022)

2 OBJETO CONTRACTUAL	
Bien	Productos físicos, incluye los suministros.
Consultoría de Obra	Son productos no físicos, incluye la elaboración de expediente técnico de obra, la supervisión de la elaboración de expediente técnico de obra o supervisión de obra.
Obra	Es la construcción, reconstrucción, remodelación, mejoramiento, demolición, renovación, ampliación y habilitación de bienes inmuebles, tales como edificaciones, estructuras, excavaciones, perforaciones, carreteras, puentes, entre otros, que requieren dirección técnica, expediente técnico, mano de obra, materiales y/o equipos.
Servicio	Son productos no físicos, incluye servicios en general, servicios de consultoría arrendamientos de Bienes, seguros, etc.

Comentario.- En caso de no ser aplicable el presente anexo, consignar lo siguiente:

Justificación de N/A del Anexo	Sustento

MUNICIPALIDAD DISTRITAL DE LA ESPERANZA
SUBGERENCIA DE ABASTECIMIENTO Y CONTROL PATRIMONIAL

Eco. Angel Daniel Tejada Núñez
SUB GERENTE
VISTO BUENO DEL RESPONSABLE DEL SISTEMA ADMINISTRATIVO

MUNICIPALIDAD DISTRITAL DE LA ESPERANZA

Ing. Hergueín Martín Namay Valderrama
ALCALDE
FIRMA DEL FUNCIONARIO RESPONSABLE / TITULAR DE LA UNIDAD EJECUTORA

SECCIÓN I
SISTEMAS ADMINISTRATIVOS

SISTEMA ADMINISTRATIVO DE ABASTECIMIENTO
ANEXO 7.2.2
CONTRATOS DE LOCACIÓN DE SERVICIOS VIGENTES Y PENDIENTES DE PAGO (*)

Nombre de la entidad : MUNICIPALIDAD DISTRITAL DE LA ESPERANZA
Departamento - Provincia - Distrito : LA LIBERTAD - TRUJILLO - LA ESPERANZA

Titular de la entidad : HERGUEIN MARTIN NAMAY VALDERRAMA
Cargo : ALCALDE
Periodo en el cargo : 2019 - 2022
Fecha de corte : 30/09/2022

N°	Base Legal (RÉGIMEN)		Documento de contratación [1]	Número	Objetivo de la Contratación [2]	Fecha de Vigencia Inicial	Fecha de vigencia Final	Monto Contratado Total S/	Número de SIAF (último número del SIAF)	Número de Entregables	RUC del Locador	Nombre y apellido del Locador
	Norma y Número	Nombre										
1			Orden de Servicio	299	CONFORME A TERMINOS DE REFEENCIA DEL SERVICIO	44642	44672	32100	786	1	20482103929	M & C CONSULTORES Y EJECUTORES S.A.C.
			Orden de Servicio	443	CONFORME A TERMINOS DE REFEENCIA DEL SERVICIO	44670	44700	28892.3	1112	1	10414804476	TRUJILLO VASQUEZ CESAR WILSON
			Orden de Servicio	552	CONFORME A TERMINOS DE REFEENCIA DEL SERVICIO	44692	44722	29175.5	1535	1	10427744103	ARANDA ARAUJO ALEXANDER EDUAR
			Orden de Servicio	572	CONFORME A TERMINOS DE REFEENCIA DEL SERVICIO	44694	44739	32200	1563	1	10419347103	RONCAL MENDOZA JUAN JULIO
			Orden de Servicio	614	CONFORME A TERMINOS DE REFEENCIA DEL SERVICIO	44707	44737	25511.6	1771	1	10427744103	ARANDA ARAUJO ALEXANDER EDUAR
			Orden de Servicio	659	CONFORME A TERMINOS DE REFEENCIA DEL SERVICIO	44726	44786	12990	1963	1	10191005061	DIAZ GAMBOA YERRY POWER
			Orden de Servicio	680	CONFORME A TERMINOS DE REFEENCIA DEL SERVICIO	44727	44817	7500	1996	0	10707856977	CUSTODIO PUELLES ANDERSON ADRIAN
			Orden de Servicio	706	CONFORME A TERMINOS DE REFEENCIA DEL SERVICIO	44732	44822	7500	2063	0	10727359554	PISCOYA CRUZ ELVIN JOEL
			Orden de Servicio	718	CONFORME A TERMINOS DE REFEENCIA DEL SERVICIO	44734	44824	28000	2101	1	10191812251	LAZO ISLA JORGE LUIS
			Orden de Servicio	732	CONFORME A TERMINOS DE REFEENCIA DEL SERVICIO	44742	44821	35415.83	2159	1	10405160621	CORPUS ACOSTA JIMMY SILVESTRE
			Orden de Servicio	751	CONFORME A TERMINOS DE REFEENCIA DEL SERVICIO	44747	44807	3000	2230	0	10181679587	VALDEZ SARANGO JULIO VETO
			Orden de Servicio	754	CONFORME A TERMINOS DE REFEENCIA DEL SERVICIO	44748	44838	7800	2235	0	10720790284	LIÑAN DE LA CRUZ ELFER EDER
			Orden de Servicio	756	CONFORME A TERMINOS DE REFEENCIA DEL SERVICIO	44748	44808	4000	2238	0	10752197712	CASTILLO CERNA MILAGROS MAGDALENA
			Orden de Servicio	757	CONFORME A TERMINOS DE REFEENCIA DEL SERVICIO	44748	44808	3600	2239	0	10429017471	GALICIA ARENAS MARITA AYME
			Orden de Servicio	789	CONFORME A TERMINOS DE REFEENCIA DEL SERVICIO	44756		10000			10178512159	ALVARADO PEREZ DIONICIO SEGUNDO
			Orden de Servicio	791	CONFORME A TERMINOS DE REFEENCIA DEL SERVICIO	44756	44816	3000	2329	0	10458536720	VARELA LESCANO SABINO Y DAVID
			Orden de Servicio	793	CONFORME A TERMINOS DE REFEENCIA DEL SERVICIO	44757	44877	36700	2358	4	20603425104	TECNICAS DE INGENIERIA Y CONTRATOS S.A.C. - TEINGECON S.A.C.
			Orden de Servicio	837	CONFORME A TERMINOS DE REFEENCIA DEL SERVICIO	44764	44824	2000	2464	0	10700352191	DE LA CRUZ ROMERO AYRTON MANUEL
			Orden de Servicio	902	CONFORME A TERMINOS DE REFEENCIA DEL SERVICIO	44783	44813	25163.5	2635	1	10412188379	ESCALANTE ARANDA JEYSON JAVIER
			Orden de Servicio	904	CONFORME A TERMINOS DE REFEENCIA DEL SERVICIO	44783	44813	25679.16	2634	1	10413840151	VARGAS DEL CASTILLO MIRKO ANTONIO
			Orden de Servicio	921	CONFORME A TERMINOS DE REFEENCIA DEL SERVICIO	44788	44818	1500	2672	0	10701815578	PRETEL CRUZ JASON MIGUEL
			Orden de Servicio	922	CONFORME A TERMINOS DE REFEENCIA DEL SERVICIO	44788	44818	1500	2673	0	10702808435	PEREZ VERDE JAIRO DAVID
			Orden de Servicio	923	CONFORME A TERMINOS DE REFEENCIA DEL SERVICIO	44788	44818	1500	2674	0	10706718511	URBINA CASTRO BRIAN MARCELO

N°	Base Legal (RÉGIMEN)		Documento de contratación [1]	Número	Objetivo de la Contratación [2]	Fecha de Vigencia Inicial	Fecha de vigencia Final	Monto Contratado Total S/	Número de SIAF (último número del SIAF)	Número de Entregables	RUC del Locador	Nombre y apellido del Locador
	Norma y Número	Nombre										
			Orden de Servicio	943	CONFORME A TERMINOS DE REFEENCIA DEL SERVICIO	44792	44822	2500	2846	0	10481583867	VASQUEZ TORRES BREIDY TATIANA
			Orden de Servicio	954	CONFORME A TERMINOS DE REFEENCIA DEL SERVICIO	44796	44811	35872.45	2848	0	10710216768	HUAMAN CHAVEZ INGRID YELENIA
			Orden de Servicio	955	CONFORME A TERMINOS DE REFEENCIA DEL SERVICIO	44796	44826	2500	2847	0	10703283883	CHUQUIVIGUEL NUREÑA FIDEL RAMIRO
			Orden de Servicio	983	CONFORME A TERMINOS DE REFEENCIA DEL SERVICIO	44799	44814	36265.91	2905	0	20482429522	LOZE CONSTRUCTORA Y SERVICIOS GENERALES E.I.R.L.
			Orden de Servicio	987	CONFORME A TERMINOS DE REFEENCIA DEL SERVICIO	44804	44819	10597.83	2906	0	20482415220	HENRIVAR CONTRATISTAS GENERALES E.I.R.L.
			Orden de Servicio	993	CONFORME A TERMINOS DE REFEENCIA DEL SERVICIO	44806	44836	2500	3076	0	10458686993	URIOL MANTILLA CESAR ALEJANDRO
			Orden de Servicio	1016	CONFORME A TERMINOS DE REFEENCIA DEL SERVICIO	44810	44840	2500	3046	0	10480317284	GUEVARA ESPIRITU JENNY TIFANI
			Orden de Servicio	1017	CONFORME A TERMINOS DE REFEENCIA DEL SERVICIO	44810	44855	9000	3064	1	10078418937	VASQUEZ DIAZ HENRRY
			Orden de Servicio	1018	CONFORME A TERMINOS DE REFEENCIA DEL SERVICIO	44810	44870	3600	3045	1	10429017471	GALICIA ARENAS MARITA AYME
			Orden de Servicio	1031	CONFORME A TERMINOS DE REFEENCIA DEL SERVICIO	44813	44843	2500	3062	1	10707856977	CUSTODIO PUELLES ANDERSON ADRIAN
			Orden de Servicio	1040	CONFORME A TERMINOS DE REFEENCIA DEL SERVICIO	44816	44846	2500	3079	1	10727359554	PISCOYA CRUZ ELVIN JOEL
			Orden de Servicio	1041	CONFORME A TERMINOS DE REFEENCIA DEL SERVICIO	44816	44823	3000	3080	1	10726128290	HIDALGO RAMIREZ EDUARDO ARTURO
			Orden de Servicio	1053	CONFORME A TERMINOS DE REFEENCIA DEL SERVICIO	44817	44847	2000	3115	0	10752197712	CASTILLO CERNA MILAGROS MAGDALENA
			Orden de Servicio	1054	CONFORME A TERMINOS DE REFEENCIA DEL SERVICIO	44818	44833	36701.02	3117	0	20482490353	CONSTRUCTORA ECOSERC S.A.C.
			Orden de Servicio	1055	CONFORME A TERMINOS DE REFEENCIA DEL SERVICIO	44818	44821	21999.8	3116	1	20482415220	HENRIVAR CONTRATISTAS GENERALES E.I.R.L.
			Orden de Servicio	1067	CONFORME A TERMINOS DE REFEENCIA DEL SERVICIO	44819	44849	1500	3159	1	10458536720	VARELA LESCANO SABINO Y DAVID
			Orden de Servicio	1085	CONFORME A TERMINOS DE REFEENCIA DEL SERVICIO	44824	44839	28349.02	3215	1	20600543386	GRUPO EMPRESARIAL ALKANY S.A.C.
			Orden de Servicio	1098	CONFORME A TERMINOS DE REFEENCIA DEL SERVICIO	44827	44857	1500	3261	1	10437375769	PORTILLA PRETEL LUIS MIGUEL
			Orden de Servicio	1099	CONFORME A TERMINOS DE REFEENCIA DEL SERVICIO	44827	44857	1500	3262	1	10418499422	SALAVERRY MUÑOZ VICTOR MANUEL
			Orden de Servicio	1100	CONFORME A TERMINOS DE REFEENCIA DEL SERVICIO	44827	44857	1500	3263	1	10181679587	VALDEZ SARANGO JULIO VETO
			Orden de Servicio	1124	CONFORME A TERMINOS DE REFEENCIA DEL SERVICIO	44830	44860	1000	3273	1	10700352191	DE LA CRUZ ROMERO AYRTON MANUEL
			Orden de Servicio	1125	CONFORME A TERMINOS DE REFEENCIA DEL SERVICIO	44830	44845	17882.18	3274	1	20602992960	CONSTRUCTORA PIRKA ANDINA SAC
			Orden de Servicio	1134	CONFORME A TERMINOS DE REFEENCIA DEL SERVICIO	44833	44863	2500	3297	1	10703283883	CHUQUIVIGUEL NUREÑA FIDEL RAMIRO
			Orden de Servicio	1135	CONFORME A TERMINOS DE REFEENCIA DEL SERVICIO	44834	44864	2500	3299	1	10481583867	VASQUEZ TORRES BREIDY TATIANA
			Orden de Servicio	1136	CONFORME A TERMINOS DE REFEENCIA DEL SERVICIO	44834	44849	35962.61	3300	1	10757211586	CARDENAS SANCHEZ PATRICK DAVID
			Orden de Servicio	884	SERVICIO DE SOPORTE TECNICO	44781	44871	3600	2604	3	10701556696	MIÑANO VASQUEZ ROBERT
			Orden de Servicio	899	SERVICIO DE OPERADOR DE CAMARA DE SEGURIDAD	44782	44872	3000	2646	3	10459008735	ARBOLEDA RUIZ VENECIA
			Orden de Servicio	900	SERVICIO DE OPERADOR DE CAMARA DE SEGURIDAD	44782	44872	3000	2647	3	10448829265	CAMACHO AVALOS JANINA
			Orden de Servicio	929	SERVICIO DE APOYO DE SEGURIDAD Y VIGILANCIA	44789	44879	3000	2766	3	10401699452	TERRONES CACHAY OMAR
			Orden de Servicio	948	SERVICIO DE SOPORTE TECNICO	44795	44885	3000	2861	3	10720119787	DE LA CRUZ OTINIANO JHONATAN
			Orden de Servicio	959	SERVICIO DE OPERADOR DE CAMARA DE SEGURIDAD	44798	44918	4000	-	4	10760701934	FUENTES AVILAS WILMER

MUNICIPALIDAD DISTRITAL DE ASCOPE
Sub Gerencia de Abastecimiento y Control Patrimonial
V° B°

N°	Base Legal (RÉGIMEN)		Documento de contratación [1]	Número	Objetivo de la Contratación [2]	Fecha de Vigencia Inicial	Fecha de vigencia Final	Monto Contratado Total S/	Número de SIAF (último número del SIAF)	Número de Entregables	RUC del Locador	Nombre y apellido del Locador
	Norma y Número	Nombre										
			Orden de Servicio	960	SERVICIO DE OPERADOR DE CAMARA DE SEGURIDAD	44798	44918	4000	-	4	10702006592	ALVARADO MEDINA ANNIE
			Orden de Servicio	961	SERVICIO DE OPERADOR DE CAMARA DE SEGURIDAD	44798	44918	4000	-	4	10758811676	MOSQUEIRA LARA LUCERO
			Orden de Servicio	962	SERVICIO DE OPERADOR DE CAMARA DE SEGURIDAD	44798	44918	4000	2968	4	10750105365	AVILA QUIROZ AZUCENA
			Orden de Servicio	968	SERVICIO DE OPERADOR DE CAMARA DE SEGURIDAD	44798	44918	4000	-	4	10769690242	LOPEZ BARRIOS RICHARD
			Orden de Servicio	969	SERVICIO DE OPERADOR DE CAMARA DE SEGURIDAD	44798	44918	4000	2967	4	10471208154	SANCHEZ ESQUIVEL SHARON
			Orden de Servicio	970	SERVICIO DE OPERADOR DE CAMARA DE SEGURIDAD	44798	44918	4000	2966	4	10740391599	VALDERRAMA VERA GILDRA
			Orden de Servicio	971	SERVICIO DE OPERADOR DE CAMARA DE SEGURIDAD	44798	44918	4000	2965	4	10461560682	ESTRADA CANO MARIA SOLEDAD
			Orden de Servicio	972	SERVICIO DE OPERADOR DE CAMARA DE SEGURIDAD	44798	44918	4000	2964	4	10473153730	LECCA CASTILLO DANY
			Orden de Servicio	973	SERVICIO DE OPERADOR DE CAMARA DE SEGURIDAD	44798	44918	4000	2963	4	10446077819	HORNA SANCHEZ ZAYRA
			Orden de Servicio	974	SERVICIO DE OPERADOR DE CAMARA DE SEGURIDAD	44798	44918	4000	2962	4	10708565747	ARBOLEDA RUIZ TANIA
			Orden de Servicio	975	SERVICIO DE OPERADOR DE CAMARA DE SEGURIDAD	44798	44918	4000	2961	4	10770926641	LOYOLA TIRADO ELISA JUDITH
			Orden de Servicio	977	SERVICIO DE OPERADOR DE CAMARA DE SEGURIDAD	44798	44918	4000	2959	4	10703835096	DIAZ CHOTON KARLITA
			Orden de Servicio	978	SERVICIO DE OPERADOR DE CAMARA DE SEGURIDAD	44798	44918	4000	2958	4	10476063235	RODRIGUEZ COTRINA VERONICA
			Orden de Servicio	979	SERVICIO DE OPERADOR DE CAMARA DE SEGURIDAD	44798	44918	4000	2957	4	10484466217	GUARNIZ ANTICONA JOSE IVAN
			Orden de Servicio	980	SERVICIO DE OPERADOR DE CAMARA DE SEGURIDAD	44798	44918	4000	2956	4	10738877263	GAMBOLA LOPEZ LIDIA MERARI
			Orden de Servicio	981	SERVICIO DE APOYO EN LIMPIEZA DE ESPACIO DE USO PUBLICO	44798	44888	3000	3070	3	10181078630	SEVILLA BALBUENA MONICA
			Orden de Servicio	1063	SERVICIO DE OPERADOR DE CAMARA DE SEGURIDAD	44819	44909	3000	3183	3	10604255479	SANCHEZ ESQUIVEL EVELYN
			Orden de Servicio	1065	SERVICIO DE OPERADOR DE CAMARA DE SEGURIDAD	44819	44909	3000	3184	3	10411113472	CALDERON CARDENAS CHRISTIAN
			Orden de Servicio	1066	SERVICIO DE OPERADOR DE CAMARA DE SEGURIDAD	44819	44909	3000	3185	3	10742488077	QUESADA SAIRITUPAC KERLY
			Orden de Servicio	1077	SERVICIO DE OPERADOR DE CAMARA DE SEGURIDAD	44819	44909	3000	3187	3	10484072049	CATURENCIA SOLORZANO NOEMI
			Orden de Servicio	1101	SERVICIO DE APOYO DE SEGURIDAD Y VIGILANCIA	44827	44917	3000	3323	3	10181047483	ALVAREZ RODRIGUEZ JOSE WALTER
			Orden de Servicio	1102	SERVICIO DE APOYO DE SEGURIDAD Y VIGILANCIA	44827	44917	3000	3324	3	10181335641	RUBIO PRECIADO CARLOS
			Orden de Servicio	1103	SERVICIO DE APOYO DE SEGURIDAD Y VIGILANCIA	44827	44917	3000	3329	3	10416877861	GONZALES HORNA JHOISY
			Orden de Servicio	1104	SERVICIO DE APOYO DE SEGURIDAD Y VIGILANCIA	44827	44917	3000	3330	3	10181462189	RUIZ DIAZ INES
			Orden de Servicio	1105	SERVICIO DE APOYO DE SEGURIDAD Y VIGILANCIA	44827	44917	3000	3331	3	10416848012	ARAUJO MONZON ERICK
			Orden de Servicio	1106	SERVICIO DE APOYO DE SEGURIDAD Y VIGILANCIA	44827	44917	3000	3332	3	10763119608	LOAYZA JUAN MUÑOZ
			Orden de Servicio	1107	SERVICIO DE APOYO DE SEGURIDAD Y VIGILANCIA	44827	44917	3000	3333	3	10436600009	VIGO ORTIZ ERNESTO
			Orden de Servicio	1108	SERVICIO DE APOYO DE SEGURIDAD Y VIGILANCIA	44827	44917	3000	3337	3	10473868755	RUIZ AHUMADA JIMMY
			Orden de Servicio	1109	SERVICIO DE APOYO DE SEGURIDAD Y VIGILANCIA	44827	44917	3000	3338	3	10703811618	TORREZ CRUZ JHORDAN
			Orden de Servicio	1110	SERVICIO DE APOYO DE SEGURIDAD Y VIGILANCIA	44827	44917	3000	3334	3	10488667543	GONZALES CALDERON BRANDO
			Orden de Servicio	1111	SERVICIO DE APOYO DE SEGURIDAD Y VIGILANCIA	44827	44917	3000	3339	3	10188568896	AVALOS CABRERA JUAN JAVIER
			Orden de Servicio	1112	SERVICIO DE APOYO DE SEGURIDAD Y VIGILANCIA	44827	44917	3000	3340	3	10743191418	BRIONES SANCHEZ JOSEPH

MUNICIPALIDAD DISTRITAL DE ... E.S.P.E.
Gerencia de Abastecimiento y Control Patrimonial
V° B°

N°	Base Legal (RÉGIMEN)		Documento de contratación [1]	Número	Objetivo de la Contratación [2]	Fecha de Vigencia Inicial	Fecha de vigencia Final	Monto Contratado Total S/	Número de SIAF (último número del SIAF)	Número de Entregables	RUC del Locador	Nombre y apellido del Locador
	Norma y Número	Nombre										
			Orden de Servicio	1113	SERVICIO DE APOYO DE SEGURIDAD Y VIGILANCIA	44827	44917	3000	3341	3	10704837084	ISMINIO REATEGUI ROBINSON
			Orden de Servicio	1114	SERVICIO DE APOYO DE SEGURIDAD Y VIGILANCIA	44827	44917	3000	3342	3	10437665139	CASTILLO SANCHEZ OSCAR
			Orden de Servicio	1115	SERVICIO DE APOYO DE SEGURIDAD Y VIGILANCIA	44827	44917	3000	3343	3	10728855989	SILVIA CHAVEZ CHRISTIAN
			Orden de Servicio	1116	SERVICIO DE APOYO DE SEGURIDAD Y VIGILANCIA	44827	44917	3000	3451	3	10464057680	CASTILLO SANCHEZ DANKO
			Orden de Servicio	1117	SERVICIO DE APOYO DE SEGURIDAD Y VIGILANCIA	44827	44917	3000	3336	3	10478297179	RUIZ MUÑOZ JOSE LUIZ
			Orden de Servicio	1118	SERVICIO DE APOYO DE SEGURIDAD Y VIGILANCIA	44827	44917	3000	3335	3	10488252025	QUISPE INFANTE FRANDY
			Orden de Servicio	1119	SERVICIO DE APOYO DE SEGURIDAD Y VIGILANCIA	44827	44917	3000	3328	3	10467817162	CHALAN LESCANO FRANDY
			Orden de Servicio	1120	SERVICIO DE APOYO DE SEGURIDAD Y VIGILANCIA	44827	44917	3000	3327	3	10431695494	DEZA LARA MARIO
			Orden de Servicio	1121	SERVICIO DE APOYO DE SEGURIDAD Y VIGILANCIA	44827	44917	3000	3326	3	10182299435	CERNA ALCANTARA LENNIN
			Orden de Servicio	1133	SERVICIO DE ASISTENTE ADMINISTRATIVO	44833	44883	4000	3417	2	10806081766	ALFARON CENTURION
			Orden de Servicio	1137	SERVICIO DE ASISTENTE ADMINISTRATIVO	44834	44864	1500	3430	1	1074384562	VELA BLAS LEONARDO ALONSO
			Orden de Servicio	1138	SERVICIO DE ASISTENTE ADMINISTRATIVO	44834	44864	1800	3401	1	10445918151	BELTRAN SAENZ ANDREA ALEJANDRA
			Orden de Servicio	1139	SERVICIO DE NOTIFICACION A CONTRIBUYENTE Y ADMINISTRACIONES TRIBUTARIAS	44837	44897	1500	3344	1	10450163398	RONCAL DAVALOS HIRVIN
			Orden de Servicio	1143	APOYO DE LABORES CONTABLES	44839	44869	2000	3387	1	10476706250	ACOSTA IZQUIERDO YESLIN
			Orden de Servicio	1144	SERVICIO DE INSPECCION DE INFRAESTRUCTURA DE LOCALES	44839	44899	3500	3101	2	10179084339	CASTRO ANTICONA OLGA ISABEL
			Orden de Servicio	1145	SERVICIO DE INSPECTOR DE TRANSITO	44839	44869	1200	3389	1	10711017726	PRIETO ALVA MILAGROS JUDITH
			Orden de Servicio	1146	SERVICIO DE INSPECCION DE INFRAESTRUCTURA DE LOCALES	44839	44899	3500	1139	2	10002399216	MORAN GUERERRO VICTOR
			Orden de Servicio	1147	SERVICIO DE INSPECCION DE INFRAESTRUCTURA DE LOCALES	44840	44900	3000	3391	2	10329241039	LOPEZ AGUILAR CESAR
			Orden de Servicio	1156	SERVICIO DE APOYO ADMINISTRATIVO	44841	44871	1300	3439	1	10181267581	SEGOVIA ASCOY ESTELA
			Orden de Servicio	1157	SERVICIO DE APOYO ADMINISTRATIVO	44841	44871	1000	3440	1	10804834449	VASQUEZ CASTAÑEDA MARIA
			Orden de Servicio	1158	SERVICIO DE INSPECTOR DE TRANSITO	44841	44871	1200	3443	1	10703284138	AGUILAR VASQUEZ CARLOS
			Orden de Servicio	1159	SERVICIO DE EVALUCION DE CASOS MEDICOS OCUPACIONALES	44841	44871	4000	3450	1	10481643088	RUIOS RUIZ KATHERI
			Orden de Servicio	1160	SERVICIO DE OPERADOR DE CAMARA DE SEGURIDAD	44841	44871	2000	3449	2	10750556677	RONDA SALAZAR ELY ANAHI
			Orden de Servicio	1161	SERVICIO DE APOYO TECNICO EN TESORERIA	44841	44871	1200	3448	1	10754034861	GUARNIZ PUYCAN LADY
			Orden de Servicio	1162	SERVICIO DE APOYO TECNICO EN TESORERIA	44841	44861	1200	3444	1	10749394931	LACHIRA GONZALES GABRIELA
			Orden de Servicio	1167	SERVICIO DE ENSEÑANZA DE REPOSTERIA	44844	44874	600	3445	1	10181443788	CULQUITANTE MARIN DEYSI
			Orden de Servicio	1172	SERVICIO DE OPERADOR DE CAMARA DE SEGURIDAD	44844	44904	2000	3446	2	10703579545	SALAZAR SANCHEZ WILDER RAUL
			Orden de Servicio	1173	SERVICIO DE OPERADOR DE CAMARA DE SEGURIDAD	44844	44904	2000	3447	2	10700042206	SMITH VALDERRAMA ALESANDRA
			Orden de Servicio	1179	SERVICIO DE PROMOTOR JUVENIL	44845	44875	1200	3502	1	10712338861	AGUILAR DE LA CRUZ JUAN ALFREDO
			Orden de Servicio	1182	SERVICIO DE ENSEÑANZA DE COSMETOLOGIA	44845	44875	600	3501	1	10180573734	VALDERRAMA FERNDEZ LUZ MAVILA
			Orden de Servicio	1183	SERVICIO DE OPERADOR DE CAMARA DE SEGURIDAD	44846	44906	2000	3499	2	10455041509	SICCHA VASQUEZ MILY RUBY
			Orden de Servicio	1184	SERVICIO DE ENSEÑANZA DE MANUALIDADES	44846	44906	600	3500	1	10745820595	REYNA ORTIZ MARYOLYT STEFANY

MUNICIPALIDAD DISTRITAL DE ... Sub Gerencia de Abastecimiento ... Vº Bº

N°	Base Legal (RÉGIMEN)		Documento de contratación [1]	Número	Objetivo de la Contratación [2]	Fecha de Vigencia Inicial	Fecha de vigencia Final	Monto Contratado Total S/	Número de SIAF (último número del SIAF)	Número de Entregables	RUC del Locador	Nombre y apellido del Locador
	Norma y Número	Nombre										
			Orden de Servicio	1185	SERVICIO DE APOYO ADMINISTRATIVO	44846	44906	4000	3561	2	10722205338	ALVARADO RONCAL LIZETH
			Orden de Servicio	1190	SERVICIO DE ASISTENTE ADMINISTRATIVO	44847	44877	1500	3555	1	1070155629	TIZNADO FLORES BRENDA JACKELIN
			Orden de Servicio	1191	SERVICIO ESPECIALIZADO EN ADMINISTRACION PUBLICA	44847	44877	2000	3505	1	10180204518	NAVARRO VARAS EDILBERTO
			Orden de Servicio	1194	SERVICIO DE NOTIFICACION A CONTRIBUYENTE Y ADMINISTRACIONES TRIBUTARIAS	44847	44877	1000	3504	1	10700385081	CHAVEZ BAZAN GEYSON ANDY
			Orden de Servicio	1199	SERVICIO DE COORDINACION DE VISITAS DOMICILIARIAS	44848	44923	3000	3506	3	10181066291	VERA VILLALVA LILIANA GRIZELDA
			Orden de Servicio	1200	SERVICIO DE APOYO EN SEGURIDAD Y VIGILANCIA	44848	44868	1025	3508	1	10762227652	CHAVEZ JACOBO BRANDON ALEXANDER
			Orden de Servicio	1201	SERVICIO DE APOYO EN SEGURIDAD Y VIGILANCIA	44848	44868	1025	3509	1	10633750110	SANDOVAL EGUIZABAL PABLO NEHEMIAS
			Orden de Servicio	1202	SERVICIO DE APOYO ADMINISTRATIVO	44848	44868	1200	3507	1	10751287637	CENAS MENDOZA ANA CECILIA
			Orden de Servicio	1206	SERVICIO DE COORDINACION DE VISITAS DOMICILIARIAS	44851	44926	1200	3511	3	10181894461	QUISPE GUTIERREZ KARIN MARIBEL
			Orden de Servicio	1207	SERVICIO DE COORDINACION DE VISITAS DOMICILIARIAS	44851	44926	1200	3525	3	10038996997	THOMAS CABEZA ESTHER LOURDES
			Orden de Servicio	1208	SERVICIO DE ACTUALIZACIONES DE DATOS	44851	44876	1500	3524	1	10434571656	REYES FLORES LUCIA LORENA
			Orden de Servicio	1210	SERVICIO DE ASISTENTE ADMINISTRATIVO	44851	44881	2000	3522	1	10700053372	CABRERA RUIZ GABRIELA CATHERINE
			Orden de Servicio	1211	SERVICIO DE COORDINACION DE VISITAS DOMICILIARIAS	44851	44926	1200	3521	3	10733297455	EVAGELISTA AGUILAR FANNY
			Orden de Servicio	1214	SERVICIO DE APOYO ADMINISTRATIVO	44851	44881	2000	3514	1	10181414788	ESPINOZA QUENECHE MILAGROS
			Orden de Servicio	1215	SERVICIO DE APOYO ADMINISTRATIVO	44851	44881	1500	3515	1	10181016812	LEYVA ESTRADA MARIA ANTONIETA
			Orden de Servicio	1221	SERVICIO DE ELABORACION DE PROYECTOS DE RESOLUCIONES	44852	44882	2500	3559	1	10074858649	RAMIREZ TANDAZAO BENJAMIN
			Orden de Servicio	1235	SERVICIO DE APOYO ADMINISTRATIVO	44853	44883	1500	3591	1	10703083230	BARROS PAREDES REINA ANGELICA
			Orden de Servicio	1237	SERVICIO ESPECIALIZADO DE INGENIERO QUIMICO	44854	44884	1000	3580	1	10182143338	MARTINEZ SOLES VICTOR AUGUSTO
			Orden de Servicio	1238	SERVICIO DE APOYO ADMINISTRATIVO	44854	44884	2500	3583	1	10179738096	DIAZ LEYVA JOSE RAMOS
			Orden de Servicio	1239	SERVICIO DE ASISTENTE ADMINISTRATIVO	44854	44879	900	3582	1	10706129117	IBAÑEZ CHUMACERI CARLA
			Orden de Servicio	1240	SERVICIO DE APOYO ADMINISTRATIVO	44854	44884	1200	3581	1	10453054662	FANNY GABRIELA ADRIANZEN JIMENES
			Orden de Servicio	1241	APOYO DE LABORES CONTABLES	44854	44884	1500	3592	1	10426418806	PAREDES AGUILAR EVELYN ANGELICA
			Orden de Servicio	1247	SERVICIO DE FISCALIZADORES EN AVENIDAD Y CAÑÑES	44855	44885	1200	3597	1	10702812483	JULIAN VASQUEZ ERICKA MADGIEL
			Orden de Servicio	1248	SERVICIO DE OPERADOR DE CAMARA DE SEGURIDAD	44855	44885	2000	3595	2	10471818801	MERINO CORONADO MARLENE
			Orden de Servicio	1251	SERVICIO DE APOYO ADMINISTRATIVO	44858	44888	1200	-	1	10434967827	CUEVA ORTIZ YOLANDA

* Todo monto de contratación

Nota: La información a registrar corresponde a la fecha de corte.

MUNICIPALIDAD DISTRITAL DE LA ESPERANZA
Sub Gerencia de Abastecimiento, Control Patrimonial
V° B°

N°	Base Legal (RÉGIMEN)		Documento de contratación [1]	Número	Objetivo de la Contratación [2]	Fecha de Vigencia Inicial	Fecha de vigencia Final	Monto Contratado Total S/	Número de SIAF (último número del SIAF)	Número de Entregables	RUC del Locador	Nombre y apellido del Locador
	Norma y Número	Nombre										

1 Documento de contratación
Contrato
Orden de Servicio

2 Objetivo de la Contratación
Conforme a Términos de Referencia del Servicio

Comentario.- En caso de no ser aplicable el presente anexo, consignar lo siguiente:

Justificación de N/A del Anexo	Sustento

MUNICIPALIDAD DISTRITAL DE LA ESPERANZA
SUBGERENCIA DE ABASTECIMIENTO Y CONTROL PATRIMONIAL

Eco. Angel Daniel Tejada Nuñez
SUB GERENTE

VISTO BUENO DEL RESPONSABLE DEL SISTEMA ADMINISTRATIVO

MUNICIPALIDAD DISTRITAL DE LA ESPERANZA

Ing. Herguein Martin Namay Valderrama
GERENTE

FIRMA DEL FUNCIONARIO RESPONSABLE/ TITULAR DE LA UNIDAD EJECUTORA

SECCIÓN I
SISTEMAS ADMINISTRATIVOS

SISTEMA ADMINISTRATIVO DE ABASTECIMIENTO
ANEXO 7.3
BIENES INMUEBLES [1] Y PREDIOS [1]

Nombre de la Entidad : MUNICIPALIDAD DISTRITAL DE LA ESPERANZA
Departamento - Provincia - Distrito : LA LIBERTAD - TRUJILLO - LA ESPERANZA

Titular de la Entidad : HERGUEIN MARTIN NAMAY VALDERRAMA
Cargo : ALCALDE
Periodo en el cargo : 2019 - 2022
Fecha de corte : 30/09/2022

N°	Código Único - SINABIP	Condición de Bien Inmueble / Predio [1]	Nombre del Local / Denominación	Tipo de Bien [2]	Uso Genérico [3]	Uso Específico [4]	Departamento	Provincia	Distrito	Dirección	Urbanización - Sector	Mz - Lote	Fecha de Valor del Bien (de contar con ello)	Valor del Bien (Valor Total del Terreno + Valor de Construcciones + Valor de las Obras + Valor del Terreno)	Área (m2)	Modo de Adquisicion [5] (en caso de ser propietario)	Tipo de Documento Registral [6]	Número de Documento Registral	Tipo de Cargas [7]
1	SIN DATOS	PROPIO (de titularidad de la Entidad)	SIN DATOS	SIN DATOS	SIN DATOS	TERRENO ERIAZO	La Libertad	Trujillo	La Esperanza	SIN DATOS	Alto La Esperanza 1	SIN DATOS	SIN DATOS	S/41,124,000.00	SIN DATOS	Asunción de	SIN DATOS	P11185318	no tiene
2	SIN DATOS	PROPIO (de titularidad de la Entidad)	SIN DATOS	SIN DATOS	SIN DATOS	TERRENO ERIAZO	La Libertad	Trujillo	La Esperanza	SIN DATOS	Alto La Esperanza 2	SIN DATOS	SIN DATOS	S/10,782,000.00	SIN DATOS	Asunción de	SIN DATOS	P11193352	no tiene
3	SIN DATOS	PROPIO (de titularidad de la Entidad)	Mercado La victoria	SIN DATOS	SIN DATOS	COMERCIO	La Libertad	Trujillo	La Esperanza	SIN DATOS	Central	Mz. 15 - Lt. 4A	SIN DATOS	S/15,364.92	SIN DATOS	Asunción de	SIN DATOS	P14166398	no tiene
4	SIN DATOS	CON ADMINISTRACIÓN GRATUITA	SIN DATOS	SIN DATOS	SIN DATOS	RECREACION PUBLICA	La Libertad	Trujillo	La Esperanza	SIN DATOS	Central	Mz. 2 - Lt. 1	SIN DATOS	S/125,464.00	SIN DATOS	SIN DATOS	SIN DATOS	P14018870	no tiene
5	SIN DATOS	CON ADMINISTRACIÓN GRATUITA	Complejo Deportivo Bellavista	SIN DATOS	SIN DATOS	PARQUE	La Libertad	Trujillo	La Esperanza	SIN DATOS	Central	Mz. 25 - Lt. 1	SIN DATOS	S/534,030.87	SIN DATOS	SIN DATOS	SIN DATOS	P14021322	no tiene
6	SIN DATOS	CON ADMINISTRACIÓN GRATUITA	Palacio Municipal	SIN DATOS	SIN DATOS	SERVICIOS COMPLEMENTARIOS	La Libertad	Trujillo	La Esperanza	SIN DATOS	Central	Mz. 36 - Lt. 10	SIN DATOS	S/611,603.45	SIN DATOS	SIN DATOS	SIN DATOS	P14024397	no tiene
7	SIN DATOS	PROPIO (de titularidad de la Entidad)	Mercado La victoria Administracion	SIN DATOS	SIN DATOS	MERCADO	La Libertad	Trujillo	La Esperanza	SIN DATOS	Central	Mz. 15 - Lt. 2A	SIN DATOS	S/17,974.91	SIN DATOS	Asunción de	SIN DATOS	P14126070	no tiene
8	SIN DATOS	CON ADMINISTRACIÓN GRATUITA	Plaza de Armas de La Esperanza	SIN DATOS	SIN DATOS	PARQUE - JARDIN	La Libertad	Trujillo	La Esperanza	SIN DATOS	Central	Mz. 19 - Lt. 1	SIN DATOS	S/1,090,816.40	SIN DATOS	SIN DATOS	SIN DATOS	P14026617	no tiene
9	SIN DATOS	PROPIO (de titularidad de la Entidad)	Mercado La victoria	SIN DATOS	SIN DATOS	COMERCIAL	La Libertad	Trujillo	La Esperanza	SIN DATOS	Central	Mz. 15 - Lt. 5	SIN DATOS	S/1,225.50	SIN DATOS	Asunción de	SIN DATOS	P14026594	no tiene
10	SIN DATOS	CON ADMINISTRACIÓN GRATUITA	SIN DATOS	SIN DATOS	SIN DATOS	RECREACION	La Libertad	Trujillo	La Esperanza	SIN DATOS	Central	Mz. 8 - Lt. 1	SIN DATOS	S/34,432.75	SIN DATOS	SIN DATOS	SIN DATOS	P14019016	no tiene
11	SIN DATOS	PROPIO (de titularidad de la Entidad)	Mercado La victoria	SIN DATOS	SIN DATOS	COMERCIO	La Libertad	Trujillo	La Esperanza	SIN DATOS	Central	Mz. 15 - Lt. 4B	SIN DATOS	S/23,105.93	SIN DATOS	Asunción de	SIN DATOS	P14166399	no tiene
12	SIN DATOS	PROPIO (de titularidad de la Entidad)	Anexo I	SIN DATOS	SIN DATOS	LOCAL COMUNAL	La Libertad	Trujillo	La Esperanza	SIN DATOS	Central	Mz. 15 - Lt. 1A	SIN DATOS	S/417,802.38	SIN DATOS	Asunción de	SIN DATOS	P14144191	no tiene
13	SIN DATOS	PROPIO (de titularidad de la Entidad)	Mercado La victoria	SIN DATOS	SIN DATOS	COMERCIAL	La Libertad	Trujillo	La Esperanza	SIN DATOS	Central	Mz. 15 - Lt. 4	SIN DATOS	S/17,526.55	SIN DATOS	Asunción de	SIN DATOS	P14166397	no tiene
14	SIN DATOS	PROPIO (de titularidad de la Entidad)	Mercado La victoria	SIN DATOS	SIN DATOS	COMERCIAL	La Libertad	Trujillo	La Esperanza	SIN DATOS	Central	Mz. 15 - Lt. 3A	SIN DATOS	S/9,788.22	SIN DATOS	Asunción de	SIN DATOS	P14166323	no tiene
15	SIN DATOS	PROPIO (de titularidad de la Entidad)	Mercado La victoria	SIN DATOS	SIN DATOS	COMERCIO	La Libertad	Trujillo	La Esperanza	SIN DATOS	Central	Mz. 15 - Lt. 3	SIN DATOS	S/22,518.88	SIN DATOS	Asunción de	SIN DATOS	P14166322	no tiene
16	SIN DATOS	PROPIO (de titularidad de la Entidad)	Coliseo Municipal	SIN DATOS	SIN DATOS	LOCAL COMUNAL	La Libertad	Trujillo	La Esperanza	SIN DATOS	Central	Mz. 115 - Lt. 1	SIN DATOS	S/283,024.35	SIN DATOS	Asunción de	SIN DATOS	P14020079	no tiene
17	SIN DATOS	PROPIO (de titularidad de la Entidad)	Mercado La victoria	SIN DATOS	SIN DATOS	COMERCIO	La Libertad	Trujillo	La Esperanza	SIN DATOS	Central	Mz. 115 - Lt. 4C	SIN DATOS	S/8,964.42	SIN DATOS	Asunción de	SIN DATOS	P14166400	no tiene
18	SIN DATOS	PROPIO (de titularidad de la Entidad)	SIN DATOS	SIN DATOS	SIN DATOS	RECREACION PUBLICA	La Libertad	Trujillo	La Esperanza	SIN DATOS	Desarrollo Habitacional	Mz. 1F - Lt. 1	SIN DATOS	S/555,560.00	SIN DATOS	Asunción de	SIN DATOS	11268714	no tiene
19	SIN DATOS	CON ADMINISTRACIÓN GRATUITA	SIN DATOS	SIN DATOS	SIN DATOS	RECREACION PUBLICA	La Libertad	Trujillo	La Esperanza	SIN DATOS	El triunfo	Mz. 11 - Lt. 1	SIN DATOS	S/264,049.50	SIN DATOS	SIN DATOS	SIN DATOS	P14019034	no tiene
20	SIN DATOS	CON ADMINISTRACIÓN GRATUITA	SIN DATOS	SIN DATOS	SIN DATOS	OTROS FINES	La Libertad	Trujillo	La Esperanza	SIN DATOS	El triunfo	Mz. 12 - Lt. 1	SIN DATOS	S/53,988.00	SIN DATOS	SIN DATOS	SIN DATOS	P14019041	no tiene
21	SIN DATOS	CON ADMINISTRACIÓN GRATUITA	SIN DATOS	SIN DATOS	SIN DATOS	SPC LOCAL COMUNAL	La Libertad	Trujillo	La Esperanza	SIN DATOS	El triunfo	Mz. 13 - Lt. 14	SIN DATOS	S/13,473.60	SIN DATOS	SIN DATOS	SIN DATOS	P14019065	no tiene
22	SIN DATOS	CON ADMINISTRACIÓN GRATUITA	SIN DATOS	SIN DATOS	SIN DATOS	RECREACION	La Libertad	Trujillo	La Esperanza	SIN DATOS	El triunfo	Mz. 111 - Lt. 1	SIN DATOS	S/197,876.25	SIN DATOS	SIN DATOS	SIN DATOS	P14019148	no tiene
23	SIN DATOS	CON ADMINISTRACIÓN GRATUITA	Complejo Deportivo el Triunfo	SIN DATOS	SIN DATOS	RECREACION PUBLICA	La Libertad	Trujillo	La Esperanza	SIN DATOS	El triunfo	Mz. 17 - Lt. 1	SIN DATOS	S/185,757.00	SIN DATOS	SIN DATOS	SIN DATOS	P14019103	no tiene
24	SIN DATOS	CON ADMINISTRACIÓN GRATUITA	SIN DATOS	SIN DATOS	SIN DATOS	RECREACION	La Libertad	Trujillo	La Esperanza	SIN DATOS	Fraternidad	Mz. 17A - Lt. 14	SIN DATOS	S/47,516.50	SIN DATOS	SIN DATOS	SIN DATOS	P14030520	no tiene
25	SIN DATOS	CON ADMINISTRACIÓN GRATUITA	Cuna Mas - Centro de Cuidado Diurno	SIN DATOS	SIN DATOS	SPC COMEDOR POPULAR	La Libertad	Trujillo	La Esperanza	SIN DATOS	Fraternidad	Mz. 13 - Lt. 1A	SIN DATOS	S/20,150.00	SIN DATOS	SIN DATOS	SIN DATOS	P14030543	no tiene
26	SIN DATOS	CON ADMINISTRACIÓN GRATUITA	SIN DATOS	SIN DATOS	SIN DATOS	RECREACION PUBLICA - PARQUE	La Libertad	Trujillo	La Esperanza	SIN DATOS	Fraternidad	Mz. 131 - Lt. 1	SIN DATOS	S/95,823.00	SIN DATOS	SIN DATOS	SIN DATOS	P14199911	no tiene
27	SIN DATOS	CON ADMINISTRACIÓN GRATUITA	Cementerio Municipal San Juan Bautista	SIN DATOS	SIN DATOS	CEMENTERIO	La Libertad	Trujillo	La Esperanza	SIN DATOS	Fraternidad	Mz. 15 - Lt. 1	SIN DATOS	S/5,555,560.34	SIN DATOS	SIN DATOS	SIN DATOS	P14021785	no tiene
28	SIN DATOS	CON ADMINISTRACIÓN GRATUITA	SIN DATOS	SIN DATOS	SIN DATOS	OTROS USOS	La Libertad	Trujillo	La Esperanza	SIN DATOS	Fraternidad	Mz. 16A - Lt. 1	SIN DATOS	S/15,203.50	SIN DATOS	SIN DATOS	SIN DATOS	P14167836	no tiene
29	SIN DATOS	CON ADMINISTRACIÓN GRATUITA	SIN DATOS	SIN DATOS	SIN DATOS	AREA RECREATIVA	La Libertad	Trujillo	La Esperanza	SIN DATOS	Fraternidad	Mz. 16 - Lt. 1	SIN DATOS	S/236,230.50	SIN DATOS	SIN DATOS	SIN DATOS	P14018723	no tiene
30	SIN DATOS	CON ADMINISTRACIÓN GRATUITA	SIN DATOS	SIN DATOS	SIN DATOS	RECREACION	La Libertad	Trujillo	La Esperanza	SIN DATOS	Fraternidad	Mz. 111 - Lt. 1	SIN DATOS	S/1,650,000.00	SIN DATOS	SIN DATOS	SIN DATOS	P14021961	no tiene
31	SIN DATOS	CON ADMINISTRACIÓN GRATUITA	SIN DATOS	SIN DATOS	SIN DATOS	RECREACION	La Libertad	Trujillo	La Esperanza	SIN DATOS	Fraternidad	Mz. 118 - Lt. 15A	SIN DATOS	S/12,632.75	SIN DATOS	SIN DATOS	SIN DATOS	P14022116	no tiene
32	SIN DATOS	CON ADMINISTRACIÓN GRATUITA	Club de madres santa catalina	SIN DATOS	SIN DATOS	SPC SERVICIOS COMUNALES	La Libertad	Trujillo	La Esperanza	SIN DATOS	Fraternidad	Mz. 16 - Lt. 23	SIN DATOS	S/59,910.98	SIN DATOS	SIN DATOS	SIN DATOS	P14021808	no tiene
33	SIN DATOS	CON ADMINISTRACIÓN GRATUITA	SIN DATOS	SIN DATOS	SIN DATOS	PARQUE	La Libertad	Trujillo	La Esperanza	SIN DATOS	Fraternidad	Mz. 123 - Lt. 1	SIN DATOS	S/311,499.50	SIN DATOS	SIN DATOS	SIN DATOS	P14022197	no tiene
34	SIN DATOS	CON ADMINISTRACIÓN GRATUITA	Educación - Jardin Municipal Corazon de Maria y Buen Pastor	SIN DATOS	SIN DATOS	OTROS FINES	La Libertad	Trujillo	La Esperanza	SIN DATOS	Fraternidad	Mz. 112 - Lt. 8	SIN DATOS	S/34,320.00	SIN DATOS	SIN DATOS	SIN DATOS	P14021969	no tiene
35	SIN DATOS	CON ADMINISTRACIÓN GRATUITA	Complejo Deportivo Fraternidad	SIN DATOS	SIN DATOS	RECREACION	La Libertad	Trujillo	La Esperanza	SIN DATOS	Fraternidad	Mz. 12 - Lt. 1	SIN DATOS	S/186,780.75	SIN DATOS	SIN DATOS	SIN DATOS	P14018444	no tiene
36	SIN DATOS	CON ADMINISTRACIÓN GRATUITA	SIN DATOS	SIN DATOS	SIN DATOS	RECREACION	La Libertad	Trujillo	La Esperanza	SIN DATOS	Fraternidad	Mz. 19 - Lt. 1	SIN DATOS	S/61,204.00	SIN DATOS	SIN DATOS	SIN DATOS	P14018622	no tiene
37	SIN DATOS	CON ADMINISTRACIÓN GRATUITA	SIN DATOS	SIN DATOS	SIN DATOS	OTROS USOS	La Libertad	Trujillo	La Esperanza	SIN DATOS	Fraternidad	Mz. 13 - Lt. 8	SIN DATOS	S/13,907.25	SIN DATOS	SIN DATOS	SIN DATOS	P14021985	no tiene
38	SIN DATOS	CON ADMINISTRACIÓN GRATUITA	SIN DATOS	SIN DATOS	SIN DATOS	RECREACION	La Libertad	Trujillo	La Esperanza	SIN DATOS	Fraternidad	Mz. 18A - Lt. 1	SIN DATOS	S/34,645.00	SIN DATOS	SIN DATOS	SIN DATOS	P14022307	no tiene
39	SIN DATOS	CON ADMINISTRACIÓN GRATUITA	SIN DATOS	SIN DATOS	SIN DATOS	OTROS FINES	La Libertad	Trujillo	La Esperanza	SIN DATOS	Fraternidad Alan Garcia	Mz. 11 - Lt. 5	SIN DATOS	S/13,793.00	SIN DATOS	SIN DATOS	SIN DATOS	P14018840	no tiene
40	SIN DATOS	CON ADMINISTRACIÓN GRATUITA	SIN DATOS	SIN DATOS	SIN DATOS	RECREACION PUBLICA - AREA	La Libertad	Trujillo	La Esperanza	SIN DATOS	Fujimori Fujimori	Mz. 2 - Lt. 1	SIN DATOS	S/38,811.50	SIN DATOS	SIN DATOS	SIN DATOS	P14190260	no tiene
41	SIN DATOS	PROPIO (de titularidad de la Entidad)	Mercado indoamericano	SIN DATOS	SIN DATOS	COMERCIO	La Libertad	Trujillo	La Esperanza	SIN DATOS	Indoamerica	Mz. 2 - Lt. 10	SIN DATOS	S/52,140.40	SIN DATOS	Asunción de	SIN DATOS	P14027067	no tiene
42	SIN DATOS	CON ADMINISTRACIÓN GRATUITA	SIN DATOS	SIN DATOS	SIN DATOS	DEPORTES	La Libertad	Trujillo	La Esperanza	SIN DATOS	Indoamerica	Mz. 4 - Lt. 1	SIN DATOS	S/197,225.60	SIN DATOS	SIN DATOS	SIN DATOS	P14027310	no tiene
43	SIN DATOS	CON ADMINISTRACIÓN GRATUITA	Complejo Deportivo Indoamérica	SIN DATOS	SIN DATOS	SPC OTROS FINES	La Libertad	Trujillo	La Esperanza	SIN DATOS	Indoamerica	Mz. 4 - Lt. 1	SIN DATOS	S/886,749.62	SIN DATOS	SIN DATOS	SIN DATOS	P14027093	no tiene
44	SIN DATOS	CON ADMINISTRACIÓN GRATUITA	SIN DATOS	SIN DATOS	SIN DATOS	RECREACION PUBLICA	La Libertad	Trujillo	La Esperanza	SIN DATOS	Indoamerica	Mz. 1 - Lt. 1	SIN DATOS	S/55,958.50	SIN DATOS	SIN DATOS	SIN DATOS	P14027057	no tiene
45	SIN DATOS	CON ADMINISTRACIÓN GRATUITA	Parque Indoamérica	SIN DATOS	SIN DATOS	RECREACION	La Libertad	Trujillo	La Esperanza	SIN DATOS	Indoamerica	Mz. 6 - Lt. 1	SIN DATOS	S/39,556.40	SIN DATOS	SIN DATOS	SIN DATOS	P14027344	no tiene
46	SIN DATOS	CON ADMINISTRACIÓN GRATUITA	Complejo Deportivo Jerusalen	SIN DATOS	SIN DATOS	PARQUE - JARDIN	La Libertad	Trujillo	La Esperanza	SIN DATOS	Jerusalen	Mz. 9 - Lt. 1	SIN DATOS	S/576,743.39	SIN DATOS	SIN DATOS	SIN DATOS	P14018432	no tiene
47	SIN DATOS	CON ADMINISTRACIÓN GRATUITA	Parque Ecológico	SIN DATOS	SIN DATOS	PARQUE - JARDIN	La Libertad	Trujillo	La Esperanza	SIN DATOS	Jerusalen	Mz. 28A - Lt. 1	SIN DATOS	S/665,266.00	SIN DATOS	SIN DATOS	SIN DATOS	P14024519	no tiene
48	SIN DATOS	CON ADMINISTRACIÓN GRATUITA	Complejo Deportivo Capricornio	SIN DATOS	SIN DATOS	PARQUE - JARDIN	La Libertad	Trujillo	La Esperanza	SIN DATOS	Jerusalen	Mz. 13 - Lt. 1	SIN DATOS	S/211,945.95	SIN DATOS	SIN DATOS	SIN DATOS	P14011009	no tiene
49	SIN DATOS	CON ADMINISTRACIÓN GRATUITA	Pronoei Sagrado Corazon de Jesus y Mis Pequeñas alegrias	SIN DATOS	SIN DATOS	LOCAL COMUNAL	La Libertad	Trujillo	La Esperanza	SIN DATOS	Jerusalen	Mz. 15 - Lt. 1	SIN DATOS	S/14,720.00	SIN DATOS	SIN DATOS	SIN DATOS	P14010543	no tiene
50	SIN DATOS	CON ADMINISTRACIÓN GRATUITA	Casa del Adulto Mayor	SIN DATOS	SIN DATOS	OTROS USOS	La Libertad	Trujillo	La Esperanza	SIN DATOS	Jerusalen	Mz. 20 - Lt. 1	SIN DATOS	S/931,245.76	SIN DATOS	SIN DATOS	SIN DATOS	P14012318	no tiene
51	SIN DATOS	CON ADMINISTRACIÓN GRATUITA	Local Comunal Felipe de las Casas	SIN DATOS	SIN DATOS	SPC LOCAL COMUNAL	La Libertad	Trujillo	La Esperanza	SIN DATOS	Jerusalen	Mz. 1 - Lt. 31	SIN DATOS	S/36,937.04	SIN DATOS	SIN DATOS	SIN DATOS	P14011780	no tiene
52	SIN DATOS	CON ADMINISTRACIÓN GRATUITA	Uvice y Cedec	SIN DATOS	SIN DATOS	OTROS USOS	La Libertad	Trujillo	La Esperanza	SIN DATOS	Jerusalen	Mz. 12 - Lt. 1	SIN DATOS	S/366,748.00	SIN DATOS	SIN DATOS	SIN DATOS	P14014869	no tiene
53	SIN DATOS	PROPIO (de titularidad de la Entidad)	Mercado Jerusalen	SIN DATOS	SIN DATOS	MERCADO	La Libertad	Trujillo	La Esperanza	SIN DATOS	Jerusalen	Mz. 28B - Lt. 1	SIN DATOS	S/855,655.50	SIN DATOS	Asunción de	SIN DATOS	P14012580	no tiene
54	SIN DATOS	CON ADMINISTRACIÓN GRATUITA	SIN DATOS	SIN DATOS	SIN DATOS	EDUCACION	La Libertad	Trujillo	La Esperanza	SIN DATOS	Jerusalen	Mz. 28 - Lt. 1	SIN DATOS	S/1,271,606.40	SIN DATOS	SIN DATOS	SIN DATOS	P14197089	no tiene
55	SIN DATOS	CON ADMINISTRACIÓN GRATUITA	SIN DATOS	SIN DATOS	SIN DATOS	RECREACION PUBLICA	La Libertad	Trujillo	La Esperanza	SIN DATOS	Jerusalen	Mz. 28 - Lt. 1A	SIN DATOS	S/503,340.40	SIN DATOS	SIN DATOS	SIN DATOS	P14197090	no tiene
56	SIN DATOS	CON ADMINISTRACIÓN GRATUITA	Centro Comunal Productivo Jerusalen	SIN DATOS	SIN DATOS	LOCAL DE USOS MULTIPLES	La Libertad	Trujillo	La Esperanza	SIN DATOS	Jerusalen	Mz. 36 - Lt. 8	SIN DATOS	S/132,061.45	SIN DATOS	SIN DATOS	SIN DATOS	P14012558	no tiene
57	SIN DATOS	CON ADMINISTRACIÓN GRATUITA	Complejo Deportivo Amauta	SIN DATOS	SIN DATOS	PARQUE	La Libertad	Trujillo	La Esperanza	SIN DATOS	Jerusalen	Mz. 4 - Lt. 1	SIN DATOS	S/380,907.25	SIN DATOS	SIN DATOS	SIN DATOS	P14014712	no tiene
58	SIN DATOS	CON ADMINISTRACIÓN GRATUITA	SIN DATOS	SIN DATOS	SIN DATOS	RECREACION PUBLICA - PARQUE	La Libertad	Trujillo	La Esperanza	SIN DATOS	Las Palmeras	Mz. D' - Lt. 1	SIN DATOS	S/185,858.40	SIN DATOS	SIN DATOS	SIN DATOS	P14169196	no tiene
59	SIN DATOS	CON ADMINISTRACIÓN GRATUITA	Complejo Deportivo Las Palmeras	SIN DATOS	SIN DATOS	RECREACION PUBLICA	La Libertad	Trujillo	La Esperanza	SIN DATOS	Las Palmeras	Mz. A' - Lt. 1	SIN DATOS	S/115,332.00	SIN DATOS	SIN DATOS	SIN DATOS	P14041576	no tiene
60	SIN DATOS	CON ADMINISTRACIÓN GRATUITA	SIN DATOS	SIN DATOS	SIN DATOS	RECREACION	La Libertad	Trujillo	La Esperanza	SIN DATOS	Las Palmeras	Mz. W' - Lt. 1	SIN DATOS	S/146,307.00	SIN DATOS	SIN DATOS	SIN DATOS	P14041822	no tiene
61	SIN DATOS	CON ADMINISTRACIÓN GRATUITA	Iglesia católica	SIN DATOS	SIN DATOS	OTROS FINES	La Libertad	Trujillo	La Esperanza	SIN DATOS	Las Palmeras	Mz. L' - Lt. 8	SIN DATOS	S/51,970.80	SIN DATOS	SIN DATOS	SIN DATOS	P14041657	no tiene
62	SIN DATOS	CON ADMINISTRACIÓN GRATUITA	SIN DATOS	SIN DATOS	SIN DATOS	PARQUE	La Libertad	Trujillo	La Esperanza	SIN DATOS	Las Palmeras	Mz. B - Lt. 1	SIN DATOS	S/113,542.80	SIN DATOS	SIN DATOS	SIN DATOS	P14142935	no tiene
63	SIN DATOS	CON ADMINISTRACIÓN GRATUITA	SIN DATOS	SIN DATOS	SIN DATOS	PARQUE	La Libertad	Trujillo	La Esperanza	SIN DATOS	Las Palmeras	Mz. C - Lt. 1	SIN DATOS	S/108,973.20	SIN DATOS	SIN DATOS	SIN DATOS	P14142936	no tiene
64	SIN DATOS	CON ADMINISTRACIÓN GRATUITA	SIN DATOS	SIN DATOS	SIN DATOS	PARQUE	La Libertad	Trujillo	La Esperanza	SIN DATOS	Las Palmeras	Mz. F - Lt. 1	SIN DATOS	S/152,527.20	SIN DATOS	SIN DATOS	SIN DATOS	P14143026	no tiene
65	SIN DATOS	CON ADMINISTRACIÓN GRATUITA	SIN DATOS	SIN DATOS	SIN DATOS	PARQUE - JARDIN	La Libertad	Trujillo	La Esperanza	SIN DATOS	Las Palmeras	Mz. H' - Lt. 1	SIN DATOS	S/335,802.60	SIN DATOS	SIN DATOS	SIN DATOS	P14169338	no tiene
66	SIN DATOS	CON ADMINISTRACIÓN GRATUITA	SIN DATOS	SIN DATOS	SIN DATOS	SPC OTROS FINES	La Libertad	Trujillo	La Esperanza	SIN DATOS	Las Palmeras	Mz. I1 - Lt. 7	SIN DATOS	S/55,918.80	SIN DATOS	SIN DATOS	SIN DATOS	P14169366	no tiene
67	SIN DATOS	CON ADMINISTRACIÓN GRATUITA	SIN DATOS	SIN DATOS	SIN DATOS	RECREACION PUBLICA	La Libertad	Trujillo	La Esperanza	SIN DATOS	Las Palmeras	Mz. P - Lt. 6	SIN DATOS	S/98,502.60	SIN DATOS	SIN DATOS	SIN DATOS	P14041476	no tiene
68	SIN DATOS	CON ADMINISTRACIÓN GRATUITA	SIN DATOS	SIN DATOS	SIN DATOS	RECREACION	La Libertad	Trujillo	La Esperanza	SIN DATOS	Los Laureles III	Mz. A - Lt. 26	SIN DATOS	S/51,230.50	SIN DATOS	SIN DATOS	SIN DATOS	P14000263	no tiene
69	SIN DATOS	CON ADMINISTRACIÓN GRATUITA	SIN DATOS	SIN DATOS	SIN DATOS	RECREACION PUBLICA	La Libertad	Trujillo	La Esperanza	SIN DATOS	Los Pinos	Mz. 6 - Lt. 1	SIN DATOS	S/168,079.80	SIN DATOS	SIN DATOS	SIN DATOS	P14019587	no tiene
70	SIN DATOS	CON ADMINISTRACIÓN GRATUITA	SIN DATOS	SIN DATOS	SIN DATOS	RECREACION PUBLICA	La Libertad	Trujillo	La Esperanza	SIN DATOS	Los Pinos	Mz. 1 - Lt. 1	SIN DATOS	S/120,737.40	SIN DATOS	SIN DATOS	SIN DATOS	P14019503	no tiene
71	SIN DATOS	CON ADMINISTRACIÓN GRATUITA	SIN DATOS	SIN DATOS	SIN DATOS	OTROS USOS	La Libertad	Trujillo	La Esperanza	SIN DATOS	Los Pinos	Mz. 16 - Lt. 1	SIN DATOS	S/76,083.00	SIN DATOS	SIN DATOS	SIN DATOS	P14019751	no tiene
72	SIN DATOS	CON ADMINISTRACIÓN GRATUITA	SIN DATOS	SIN DATOS	SIN DATOS	OTROS USOS	La Libertad	Trujillo	La Esperanza	SIN DATOS	Los Pinos	Mz. 5 - Lt. 1	SIN DATOS	S/10,212.30	SIN DATOS	SIN DATOS	SIN DATOS	P14019576	no tiene
73	SIN DATOS	CON ADMINISTRACIÓN GRATUITA	Local Comunal de Los Pinos	SIN DATOS	SIN DATOS	OTROS USOS	La Libertad	Trujillo	La Esperanza	SIN DATOS	Los Pinos	Mz. 7 - Lt. 18	SIN DATOS	S/8,736.00	SIN DATOS	SIN DATOS	SIN DATOS	P14019605	no tiene
74	SIN DATOS	CON ADMINISTRACIÓN GRATUITA	SIN DATOS	SIN DATOS	SIN DATOS	PARQUE	La Libertad	Trujillo	La Esperanza	SIN DATOS	Manuel Arevalo	Mz. C42 - Lt. 1	SIN DATOS	S/118,750.00	SIN DATOS	SIN DATOS	SIN DATOS	P14068119	no tiene
75	SIN DATOS	PROPIO (de titularidad de la Entidad)	SIN DATOS	SIN DATOS	SIN DATOS	PARQUE	La Libertad	Trujillo	La Esperanza	SIN DATOS	Manuel Arevalo	Mz. C36 - Lt. 2	SIN DATOS	S/1,831,874.55	SIN DATOS	Asunción de	SIN DATOS	P14067954	no tiene
76	SIN DATOS	CON ADMINISTRACIÓN GRATUITA	Plaza de Armas Arevalo	SIN DATOS	SIN DATOS	PARQUE	La Libertad	Trujillo	La Esperanza	SIN DATOS	Manuel Arevalo	Mz. C42 - Lt. 2	SIN DATOS	S/401,375.00	SIN DATOS	SIN DATOS	SIN DATOS	P14068120	no tiene
77	SIN DATOS	CON ADMINISTRACIÓN GRATUITA	SIN DATOS	SIN DATOS	SIN DATOS	OTROS FINES	La Libertad	Trujillo	La Esperanza	SIN DATOS	Manuel Arevalo	Mz. C37 - Lt. 21	SIN DATOS	S/446,703.30	SIN DATOS	SIN DATOS	SIN DATOS	P14067976	no tiene
78	SIN DATOS	CON ADMINISTRACIÓN GRATUITA	SIN DATOS	SIN DATOS	SIN DATOS	OTROS USOS	La Libertad	Trujillo	La Esperanza	SIN DATOS	Manuel Arevalo	Mz. C29 - Lt. 2	SIN DATOS	S/114,000.00	SIN DATOS	SIN DATOS	SIN DATOS	P14067778	no tiene
79	SIN DATOS	CON ADMINISTRACIÓN GRATUITA	Complejo Deportivo Un Nuevo Amanecer	SIN DATOS	SIN DATOS	PARQUE	La Libertad	Trujillo	La Esperanza	SIN DATOS	Manuel Arevalo	Mz. B24 - Lt. 3	SIN DATOS	S/594,320.00	SIN DATOS	SIN DATOS	SIN DATOS	P14066042	no tiene
80	SIN DATOS	PROPIO (de titularidad de la Entidad)	SIN DATOS	SIN DATOS	SIN DATOS	PARQUE	La Libertad	Trujillo	La Esperanza	SIN DATOS	Manuel Arevalo	Mz. C44 - Lt. 2	SIN DATOS	S/436,166.85	SIN DATOS	Asuncion de	SIN DATOS	11215916	no tiene
81	SIN DATOS	CON ADMINISTRACIÓN GRATUITA	SIN DATOS	SIN DATOS	SIN DATOS	OTROS USOS	La Libertad	Trujillo	La Esperanza	SIN DATOS	Manuel Arevalo	Mz. C36 - Lt. 3	SIN DATOS	S/538,891.30	SIN DATOS	SIN DATOS	SIN DATOS	P14067955	no tiene
82	SIN DATOS	CON ADMINISTRACIÓN GRATUITA	Complejo Deportivo Heroes del Cenepa	SIN DATOS	SIN DATOS	PARQUE	La Libertad	Trujillo	La Esperanza	SIN DATOS	Manuel Arevalo	Mz. 19A - Lt. 1	SIN DATOS	S/320,879.60	SIN DATOS	SIN DATOS	SIN DATOS	P14049341	no tiene
83	SIN DATOS	CON ADMINISTRACIÓN GRATUITA	Parque de la Juventud	SIN DATOS	SIN DATOS	PARQUE	La Libertad	Trujillo	La Esperanza	SIN DATOS	Manuel Arevalo	Mz. B32 - Lt. 3	SIN DATOS	S/619,836.71	SIN DATOS	SIN DATOS	SIN DATOS	P14066319	no tiene
84	SIN DATOS	PROPIO (de titularidad de la Entidad)	Vivero Municipal	SIN DATOS	SIN DATOS	OTROS USOS	La Libertad	Trujillo	La Esperanza	SIN DATOS	Manuel Arevalo	Mz. A39 - Lt. 2	SIN DATOS	S/168,480.00	SIN DATOS	Asuncion de	SIN DATOS	11215673	no tiene
85	SIN DATOS	CON ADMINISTRACIÓN GRATUITA	SIN DATOS	SIN DATOS	SIN DATOS	PARQUE	La Libertad	Trujillo	La Esperanza	SIN DATOS	Manuel Arevalo	Mz. A48 - Lt. 31	SIN DATOS	S/60,548.25	SIN DATOS	SIN DATOS	SIN DATOS	P14065700	no tiene
86	SIN DATOS	CON ADMINISTRACIÓN GRATUITA	SIN DATOS	SIN DATOS	SIN DATOS	PARQUE	La Libertad	Trujillo	La Esperanza	SIN DATOS	Manuel Arevalo	Mz. A47 - Lt. 1	SIN DATOS	S/383,327.85	SIN DATOS	SIN DATOS	SIN DATOS	P14065669	no tiene

MUNICIPALIDAD DISTRITAL DE LA ESPERANZA
Sub Gerencia de Abastecimiento y Control Patrimonial
V° B°

87	SIN DATOS	CON ADMINISTRACIÓN GRATUITA	SIN DATOS	SIN DATOS	SIN DATOS	OTROS FINES	La Libertad	Trujillo	La Esperanza	SIN DATOS	Manuel Arevalo	Mz. 41 - Lt. 1	SIN DATOS	S/143,779.65	SIN DATOS	SIN DATOS	SIN DATOS	P14049085	no tiene
88	SIN DATOS	CON ADMINISTRACIÓN GRATUITA	Observatorio	SIN DATOS	SIN DATOS	OTROS FINES	La Libertad	Trujillo	La Esperanza	SIN DATOS	Manuel Arevalo	Mz. 1 - Lt. 50	SIN DATOS	S/197,251.35	SIN DATOS	SIN DATOS	SIN DATOS	P14047753	no tiene
89	SIN DATOS	CON ADMINISTRACIÓN GRATUITA	Parque La Amistad II	SIN DATOS	SIN DATOS	PARQUE	La Libertad	Trujillo	La Esperanza	SIN DATOS	Manuel Arevalo	Mz. 44A - Lt. 1	SIN DATOS	S/217,557.60	SIN DATOS	SIN DATOS	SIN DATOS	P14049393	no tiene
90	SIN DATOS	CON ADMINISTRACIÓN GRATUITA	Complejo Deportivo Fidel Sánchez	SIN DATOS	SIN DATOS	PARQUE	La Libertad	Trujillo	La Esperanza	SIN DATOS	Manuel Arevalo	Mz. 41A - Lt. 1	SIN DATOS	S/277,535.85	SIN DATOS	SIN DATOS	SIN DATOS	P14049392	no tiene
91	SIN DATOS	PROPIO (de titularidad de la Entidad)	Complejo Deportivo Mario Vargas Llosa	SIN DATOS	SIN DATOS	PARQUE	La Libertad	Trujillo	La Esperanza	SIN DATOS	Manuel Arevalo	Mz. A31 - Lt. 3	SIN DATOS	S/1,253,385.81	SIN DATOS	Asunción de	SIN DATOS	11225163	no tiene
92	SIN DATOS	CON ADMINISTRACIÓN GRATUITA	Complejo Deportivo y Recreativo de la Integración Manos Unidas	SIN DATOS	SIN DATOS	PARQUE - JARDIN	La Libertad	Trujillo	La Esperanza	SIN DATOS	Manuel Arevalo	Mz. 25A - Lt. 1	SIN DATOS	S/350,293.96	SIN DATOS	SIN DATOS	SIN DATOS	P14049342	no tiene
93	SIN DATOS	PROPIO (de titularidad de la Entidad)	Parque La Amistad	SIN DATOS	SIN DATOS	PARQUE	La Libertad	Trujillo	La Esperanza	SIN DATOS	Manuel Arevalo	Mz. A23 - Lt. 3	SIN DATOS	S/594,320.00	SIN DATOS	Asunción de	SIN DATOS	11225734	no tiene
94	SIN DATOS	CON ADMINISTRACIÓN GRATUITA	Complejo Deportivo Lolo Fernández	SIN DATOS	SIN DATOS	PARQUE	La Libertad	Trujillo	La Esperanza	SIN DATOS	Manuel Arevalo	Mz. 9A - Lt. 1	SIN DATOS	S/281,271.25	SIN DATOS	SIN DATOS	SIN DATOS	P14049340	no tiene
95	SIN DATOS	CON ADMINISTRACIÓN GRATUITA	Complejo Deportivo y Recreativo Nuevo Horizonte	SIN DATOS	SIN DATOS	PARQUE	La Libertad	Trujillo	La Esperanza	SIN DATOS	Manuel Arevalo	Mz. 4A - Lt. 1	SIN DATOS	S/506,073.55	SIN DATOS	SIN DATOS	SIN DATOS	P14049339	no tiene
96	SIN DATOS	CON ADMINISTRACIÓN GRATUITA	SIN DATOS	SIN DATOS	SIN DATOS	PARQUE - JARDIN	La Libertad	Trujillo	La Esperanza	SIN DATOS	Manuel Arevalo	Mz. 40 - Lt. 2	SIN DATOS	S/133,623.20	SIN DATOS	SIN DATOS	SIN DATOS	P14049084	no tiene
97	SIN DATOS	CON ADMINISTRACIÓN GRATUITA	Iglesia	SIN DATOS	SIN DATOS	OTROS FINES	La Libertad	Trujillo	La Esperanza	SIN DATOS	Manuel Arevalo	Mz. 40 - Lt. 1	SIN DATOS	S/409,374.95	SIN DATOS	SIN DATOS	SIN DATOS	P14049083	no tiene
98	SIN DATOS	CON ADMINISTRACIÓN GRATUITA	SIN DATOS	SIN DATOS	SIN DATOS	PARQUE	La Libertad	Trujillo	La Esperanza	SIN DATOS	Manuel Arevalo	Mz. 37 - Lt. 37A	SIN DATOS	S/79,897.85	SIN DATOS	SIN DATOS	SIN DATOS	P14049007	no tiene
99	SIN DATOS	CON ADMINISTRACIÓN GRATUITA	SIN DATOS	SIN DATOS	SIN DATOS	PARQUE	La Libertad	Trujillo	La Esperanza	SIN DATOS	Manuel Arevalo	Mz. 36 - Lt. 22C	SIN DATOS	S/120,885.60	SIN DATOS	SIN DATOS	SIN DATOS	P14048968	no tiene
100	SIN DATOS	CON ADMINISTRACIÓN GRATUITA	Complejo Deportivo Parque Industrial	SIN DATOS	SIN DATOS	PARQUE	La Libertad	Trujillo	La Esperanza	SIN DATOS	Manuel Arevalo	Mz. 15 - Lt. 1	SIN DATOS	S/995,781.85	SIN DATOS	SIN DATOS	SIN DATOS	P14048164	no tiene
101	SIN DATOS	CON ADMINISTRACIÓN GRATUITA	Parque Principe de paz	SIN DATOS	SIN DATOS	PARQUE	La Libertad	Trujillo	La Esperanza	SIN DATOS	Manuel Arevalo	Mz. 13 - Lt. 19	SIN DATOS	S/339,045.50	SIN DATOS	SIN DATOS	SIN DATOS	P14048161	no tiene
102	SIN DATOS	CON ADMINISTRACIÓN GRATUITA	Complejo Deportivo y Recreativo Villa Militar Policial	SIN DATOS	SIN DATOS	PARQUE	La Libertad	Trujillo	La Esperanza	SIN DATOS	Manuel Arevalo	Mz. 38A - Lt. 1	SIN DATOS	S/216,173.45	SIN DATOS	SIN DATOS	SIN DATOS	P14049343	no tiene
103	SIN DATOS	CON ADMINISTRACIÓN GRATUITA	Centro Comunal Tomasa Tito Condemayta	SIN DATOS	SIN DATOS	OTROS USOS	La Libertad	Trujillo	La Esperanza	SIN DATOS	Manuel Arevalo	Mz. B24 - Lt. 2	SIN DATOS	S/536,344.70	SIN DATOS	SIN DATOS	SIN DATOS	P14066041	no tiene
104	SIN DATOS	CON ADMINISTRACIÓN GRATUITA	SIN DATOS	SIN DATOS	SIN DATOS	OTROS USOS	La Libertad	Trujillo	La Esperanza	SIN DATOS	Manuel Arevalo	Mz. C21 - Lt. 2	SIN DATOS	S/114,000.00	SIN DATOS	SIN DATOS	SIN DATOS	P14067488	no tiene
105	SIN DATOS	CON ADMINISTRACIÓN GRATUITA	SIN DATOS	SIN DATOS	SIN DATOS	PARQUE	La Libertad	Trujillo	La Esperanza	SIN DATOS	Manuel Arevalo	Mz. C13 - Lt. 3	SIN DATOS	S/594,320.00	SIN DATOS	SIN DATOS	SIN DATOS	P14067102	no tiene
106	SIN DATOS	CON ADMINISTRACIÓN GRATUITA	SIN DATOS	SIN DATOS	SIN DATOS	OTROS USOS	La Libertad	Trujillo	La Esperanza	SIN DATOS	Manuel Arevalo	Mz. C13 - Lt. 2	SIN DATOS	S/114,000.00	SIN DATOS	SIN DATOS	SIN DATOS	P14067101	no tiene
107	SIN DATOS	CON ADMINISTRACIÓN GRATUITA	SIN DATOS	SIN DATOS	SIN DATOS	PARQUE	La Libertad	Trujillo	La Esperanza	SIN DATOS	Manuel Arevalo	Mz. C5 - Lt. 31	SIN DATOS	S/88,919.05	SIN DATOS	SIN DATOS	SIN DATOS	P14066700	no tiene
108	SIN DATOS	CON ADMINISTRACIÓN GRATUITA	SIN DATOS	SIN DATOS	SIN DATOS	PARQUE	La Libertad	Trujillo	La Esperanza	SIN DATOS	Manuel Arevalo	Mz. C4 - Lt. 2	SIN DATOS	S/371,830.95	SIN DATOS	SIN DATOS	SIN DATOS	P14066669	no tiene
109	SIN DATOS	CON ADMINISTRACIÓN GRATUITA	SIN DATOS	SIN DATOS	SIN DATOS	PARQUE	La Libertad	Trujillo	La Esperanza	SIN DATOS	Manuel Arevalo	B44 - Lt. 1	SIN DATOS	S/324,423.10	SIN DATOS	SIN DATOS	SIN DATOS	P14066529	no tiene
110	SIN DATOS	CON ADMINISTRACIÓN GRATUITA	SIN DATOS	SIN DATOS	SIN DATOS	PARQUE	La Libertad	Trujillo	La Esperanza	SIN DATOS	Manuel Arevalo	B43 - Lt. 1	SIN DATOS	S/160,238.40	SIN DATOS	SIN DATOS	SIN DATOS	P14066528	no tiene
111	SIN DATOS	CON ADMINISTRACIÓN GRATUITA	SIN DATOS	SIN DATOS	SIN DATOS	PARQUE - JARDIN	La Libertad	Trujillo	La Esperanza	SIN DATOS	Manuel Arevalo	Mz. B41 - Lt. 1	SIN DATOS	S/187,136.70	SIN DATOS	SIN DATOS	SIN DATOS	P14066467	no tiene
112	SIN DATOS	PROPIO (de titularidad de la Entidad)	SIN DATOS	SIN DATOS	SIN DATOS	OTROS FINES	La Libertad	Trujillo	La Esperanza	SIN DATOS	Manuel Arevalo	Mz. A5 - Lt. 2	SIN DATOS	S/62,400.00	SIN DATOS	Asunción de	SIN DATOS	11215674	no tiene
113	SIN DATOS	PROPIO (de titularidad de la Entidad)	SIN DATOS	SIN DATOS	SIN DATOS	RECREACION PUBLICA	La Libertad	Trujillo	La Esperanza	SIN DATOS	Manuel Arevalo	Mz. C29 - Lt. 3	SIN DATOS	S/594,320.00	SIN DATOS	Asunción de	SIN DATOS	11215921	no tiene
114	SIN DATOS	CON ADMINISTRACIÓN GRATUITA	Complejo Deportivo Linda Lecca	SIN DATOS	SIN DATOS	PARQUE	La Libertad	Trujillo	La Esperanza	SIN DATOS	Manuel Arevalo	Mz. C21 - Lt. 3	SIN DATOS	S/594,320.00	SIN DATOS	SIN DATOS	SIN DATOS	P14067489	no tiene
115	SIN DATOS	CON ADMINISTRACIÓN GRATUITA	Complejo Deportivo Paz y Amistad	SIN DATOS	SIN DATOS	PARQUE	La Libertad	Trujillo	La Esperanza	SIN DATOS	Manuel Arevalo	Mz. B16 - Lt. 3	SIN DATOS	S/594,320.00	SIN DATOS	SIN DATOS	SIN DATOS	P14065779	no tiene
116	SIN DATOS	CON ADMINISTRACIÓN GRATUITA	SIN DATOS	SIN DATOS	SIN DATOS	OTROS USOS	La Libertad	Trujillo	La Esperanza	SIN DATOS	Manuel Arevalo	Mz. B16 - Lt. 2	SIN DATOS	S/111,720.00	SIN DATOS	SIN DATOS	SIN DATOS	P14065778	no tiene
117	SIN DATOS	PROPIO (de titularidad de la Entidad)	SIN DATOS	SIN DATOS	SIN DATOS	OTROS USOS	La Libertad	Trujillo	La Esperanza	SIN DATOS	Manuel Arevalo	Mz. A54 - Lt. 37	SIN DATOS	S/119,985.00	SIN DATOS	Asunción de	SIN DATOS	11227266	no tiene
118	SIN DATOS	PROPIO (de titularidad de la Entidad)	SIN DATOS	SIN DATOS	SIN DATOS	PARQUE	La Libertad	Trujillo	La Esperanza	SIN DATOS	Manuel Arevalo	Mz. A39 - Lt. 3	SIN DATOS	S/281,910.72	SIN DATOS	Asunción de	SIN DATOS	11227132	no tiene
119	SIN DATOS	PROPIO (de titularidad de la Entidad)	Complejo Renacer	SIN DATOS	SIN DATOS	RECREACION PUBLICA	La Libertad	Trujillo	La Esperanza	SIN DATOS	Manuel Arevalo	Mz. A13 - Lt. 3	SIN DATOS	S/325,312.00	SIN DATOS	Asunción de	SIN DATOS	11227131	no tiene
120	SIN DATOS	PROPIO (de titularidad de la Entidad)	SIN DATOS	SIN DATOS	SIN DATOS	PARQUE	La Libertad	Trujillo	La Esperanza	SIN DATOS	Manuel Arevalo	Mz. A38 - Lt. 57	SIN DATOS	S/37,399.96	SIN DATOS	Asunción de	SIN DATOS	11227130	no tiene
121	SIN DATOS	PROPIO (de titularidad de la Entidad)	SIN DATOS	SIN DATOS	SIN DATOS	PARQUE	La Libertad	Trujillo	La Esperanza	SIN DATOS	Manuel Arevalo	Mz. A5 - Lt. 3	SIN DATOS	S/325,312.00	SIN DATOS	Asunción de	SIN DATOS	11227110	no tiene
122	SIN DATOS	PROPIO (de titularidad de la Entidad)	SIN DATOS	SIN DATOS	SIN DATOS	OTROS FINES	La Libertad	Trujillo	La Esperanza	SIN DATOS	Manuel Arevalo	Mz. A31 - Lt. 2	SIN DATOS	S/114,000.00	SIN DATOS	Asunción de	SIN DATOS	11226700	no tiene
123	SIN DATOS	CON ADMINISTRACION GRATUITA	SIN DATOS	SIN DATOS	SIN DATOS	OTROS USOS	La Libertad	Trujillo	La Esperanza	SIN DATOS	Manuel Arevalo	Mz. B32 - Lt. 2	SIN DATOS	S/111,720.00	SIN DATOS	SIN DATOS	SIN DATOS	P14066318	no tiene
124	SIN DATOS	PROPIO (de titularidad de la Entidad)	Acomar	SIN DATOS	SIN DATOS	OTROS USOS	La Libertad	Trujillo	La Esperanza	SIN DATOS	Manuel Arevalo	Mz. A19 - Lt. 1	SIN DATOS	S/707,956.32	SIN DATOS	Asunción de	SIN DATOS	11320858	no tiene
125	SIN DATOS	PROPIO (de titularidad de la Entidad)	SIN DATOS	SIN DATOS	SIN DATOS	OTROS FINES	La Libertad	Trujillo	La Esperanza	SIN DATOS	Manuel Arevalo	Mz. A23 - Lt. 2	SIN DATOS	S/114,000.00	SIN DATOS	Asunción de	SIN DATOS	11237368	no tiene
126	SIN DATOS	PROPIO (de titularidad de la Entidad)	SIN DATOS	SIN DATOS	SIN DATOS	RECREACION PUBLICA	La Libertad	Trujillo	La Esperanza	SIN DATOS	Manuel Arevalo	Mz. C45 - Lt. 47	SIN DATOS	S/73,669.65	SIN DATOS	Asunción de	SIN DATOS	11228169	no tiene
127	SIN DATOS	PROPIO (de titularidad de la Entidad)	SIN DATOS	SIN DATOS	SIN DATOS	OTROS USOS	La Libertad	Trujillo	La Esperanza	SIN DATOS	Manuel Arevalo	Mz. C44 - Lt. 1	SIN DATOS	S/466,165.00	SIN DATOS	Asunción de	SIN DATOS	11228369	no tiene
128	SIN DATOS	PROPIO (de titularidad de la Entidad)	SIN DATOS	SIN DATOS	SIN DATOS	OTROS USOS	La Libertad	Trujillo	La Esperanza	SIN DATOS	Manuel Arevalo	Mz. A51 - Lt. 2	SIN DATOS	S/249,521.30	SIN DATOS	Asunción de	SIN DATOS	T5	no tiene
129	SIN DATOS	PROPIO (de titularidad de la Entidad)	SIN DATOS	SIN DATOS	SIN DATOS	PARQUE - JARDIN	La Libertad	Trujillo	La Esperanza	SIN DATOS	Manuel Arevalo	Mz. A53 - Lt. 3	SIN DATOS	S/337,824.75	SIN DATOS	Asunción de	SIN DATOS	11232748	no tiene
130	SIN DATOS	PROPIO (de titularidad de la Entidad)	SIN DATOS	SIN DATOS	SIN DATOS	PARQUE - JARDIN	La Libertad	Trujillo	La Esperanza	SIN DATOS	Manuel Arevalo	Mz. A51 - Lt. 1	SIN DATOS	S/1,005,412.55	SIN DATOS	Asunción de	SIN DATOS	11232916	no tiene
131	SIN DATOS	PROPIO (de titularidad de la Entidad)	SIN DATOS	SIN DATOS	SIN DATOS	LOCAL COMUNAL	La Libertad	Trujillo	La Esperanza	SIN DATOS	Manuel Arevalo	Mz. A13 - Lt. 2	SIN DATOS	S/62,400.00	SIN DATOS	Asunción de	SIN DATOS	11320857	no tiene
132	SIN DATOS	CON ADMINISTRACIÓN GRATUITA	SIN DATOS	SIN DATOS	SIN DATOS	PARQUE - JARDIN	La Libertad	Trujillo	La Esperanza	SIN DATOS	Manuel Arevalo	Mz. C43 - Lt. 39	SIN DATOS	S/35,512.90	SIN DATOS	SIN DATOS	SIN DATOS	P14068149	no tiene
133	SIN DATOS	PROPIO (de titularidad de la Entidad)	SIN DATOS	SIN DATOS	SIN DATOS	FIN RELIGIOSO	La Libertad	Trujillo	La Esperanza	SIN DATOS	Manuel Arevalo	Mz. A44 - Lt. 1	SIN DATOS	S/171,000.00	SIN DATOS	Asunción de	SIN DATOS	11320859	no tiene
134	SIN DATOS	PROPIO (de titularidad de la Entidad)	SIN DATOS	SIN DATOS	SIN DATOS	PARQUE - JARDIN	La Libertad	Trujillo	La Esperanza	SIN DATOS	Manuel Arevalo	Mz. A53 - Lt. 2	SIN DATOS	S/171,000.00	SIN DATOS	Asunción de	SIN DATOS	11320862	no tiene
135	SIN DATOS	PROPIO (de titularidad de la Entidad)	Mercado ACOMIMAR	SIN DATOS	SIN DATOS	OTROS USOS	La Libertad	Trujillo	La Esperanza	SIN DATOS	Manuel Arevalo	Mz. B40 - Lt. 2	SIN DATOS	S/574,275.00	SIN DATOS	Asunción de	SIN DATOS	11320863	no tiene
136	SIN DATOS	PROPIO (de titularidad de la Entidad)	SIN DATOS	SIN DATOS	SIN DATOS	PARQUE	La Libertad	Trujillo	La Esperanza	SIN DATOS	Manuel Arevalo	Mz. B40 - Lt. 3	SIN DATOS	S/230,042.50	SIN DATOS	Asunción de	SIN DATOS	T9	no tiene
137	SIN DATOS	PROPIO (de titularidad de la Entidad)	Parque Santa Rosa	SIN DATOS	SIN DATOS	RECREACION PUBLICA	La Libertad	Trujillo	La Esperanza	SIN DATOS	Manuel Arevalo	Mz. A42 - Lt. 1	SIN DATOS	S/212,372.50	SIN DATOS	Asunción de	SIN DATOS	T7	no tiene
138	SIN DATOS	PROPIO (de titularidad de la Entidad)	SIN DATOS	SIN DATOS	SIN DATOS	SPC FIN CULTURAL	La Libertad	Trujillo	La Esperanza	SIN DATOS	Manuel Arevalo	Mz. A44 - Lt. 2	SIN DATOS	S/171,000.00	SIN DATOS	Asunción de	SIN DATOS	11320860	no tiene
139	SIN DATOS	PROPIO (de titularidad de la Entidad)	SIN DATOS	SIN DATOS	SIN DATOS	PARQUE	La Libertad	Trujillo	La Esperanza	SIN DATOS	Manuel Arevalo	Mz. B39 - Lt. 37	SIN DATOS	S/115,378.00	SIN DATOS	Asunción de	SIN DATOS	T11	no tiene
140	SIN DATOS	CON ADMINISTRACIÓN GRATUITA	SIN DATOS	SIN DATOS	SIN DATOS	RECREACION	La Libertad	Trujillo	La Esperanza	SIN DATOS	Manuel Ramiro Priale	Mz. 10A - Lt. 1	SIN DATOS	S/43,457.40	SIN DATOS	SIN DATOS	SIN DATOS	P14033168	no tiene
141	SIN DATOS	CON ADMINISTRACIÓN GRATUITA	Guardería Municipal Primavera	SIN DATOS	SIN DATOS	GUARDERIA MUNICIPAL	La Libertad	Trujillo	La Esperanza	SIN DATOS	Manuel Ramiro Priale	Mz. 20 - Lt. 5	SIN DATOS	S/139,950.54	SIN DATOS	SIN DATOS	SIN DATOS	P14016917	no tiene
142	SIN DATOS	CON ADMINISTRACIÓN GRATUITA	Complejo Deportivo Ramiro Priale	SIN DATOS	SIN DATOS	RECREACION	La Libertad	Trujillo	La Esperanza	SIN DATOS	Manuel Ramiro Priale	Mz. 12 - Lt. 2	SIN DATOS	S/111,560.40	SIN DATOS	SIN DATOS	SIN DATOS	P14016751	no tiene
143	SIN DATOS	CON ADMINISTRACIÓN GRATUITA	Camal Municipal San Luis	SIN DATOS	SIN DATOS	CAMAL MUNICIPAL	La Libertad	Trujillo	La Esperanza	SIN DATOS	Manuel Ramiro Priale	Mz. 11 - Lt. 2	SIN DATOS	S/406,252.85	SIN DATOS	SIN DATOS	SIN DATOS	P14016749	no tiene
144	SIN DATOS	CON ADMINISTRACIÓN GRATUITA	Club de Madres Corazon de Jesus - Pronoie	SIN DATOS	SIN DATOS	LOCAL COMUNAL	La Libertad	Trujillo	La Esperanza	SIN DATOS	Manuel Ramiro Priale	Mz. 8 - Lt. 16	SIN DATOS	S/5,056.80	SIN DATOS	SIN DATOS	SIN DATOS	P14016628	no tiene
145	SIN DATOS	CON ADMINISTRACIÓN GRATUITA	SIN DATOS	SIN DATOS	SIN DATOS	RECREACION	La Libertad	Trujillo	La Esperanza	SIN DATOS	Manuel Ramiro Priale	Mz. 1A - Lt. 1	SIN DATOS	S/24,469.20	SIN DATOS	SIN DATOS	SIN DATOS	P14033161	no tiene
146	SIN DATOS	CON ADMINISTRACIÓN GRATUITA	Isaac Ackerman	SIN DATOS	SIN DATOS	SPC COMEDOR INFANTIL	La Libertad	Trujillo	La Esperanza	SIN DATOS	Manuel Seoane	Mz. 1 - Lt. 1	SIN DATOS	S/17,730.60	SIN DATOS	SIN DATOS	SIN DATOS	P14017826	no tiene
147	SIN DATOS	CON ADMINISTRACIÓN GRATUITA	SIN DATOS	SIN DATOS	SIN DATOS	LOCAL COMUNAL	La Libertad	Trujillo	La Esperanza	SIN DATOS	Manuel Seoane	Mz. 11 - Lt. 6	SIN DATOS	S/25,974.00	SIN DATOS	SIN DATOS	SIN DATOS	P14018008	no tiene
148	SIN DATOS	CON ADMINISTRACIÓN GRATUITA	Mercado Santa Rosa	SIN DATOS	SIN DATOS	COMERCIO	La Libertad	Trujillo	La Esperanza	SIN DATOS	Manuel Seoane	Mz. 18 - Lt. 2	SIN DATOS	S/38,967.30	SIN DATOS	SIN DATOS	SIN DATOS	P14018140	no tiene
149	SIN DATOS	CON ADMINISTRACIÓN GRATUITA	Complejo Deportivo Santa Rosa	SIN DATOS	SIN DATOS	PARQUE	La Libertad	Trujillo	La Esperanza	SIN DATOS	Manuel Seoane	Mz. 18 - Lt. 1	SIN DATOS	S/105,832.60	SIN DATOS	SIN DATOS	SIN DATOS	P14018139	no tiene
150	SIN DATOS	CON ADMINISTRACIÓN GRATUITA	SIN DATOS	SIN DATOS	SIN DATOS	RECREACION	La Libertad	Trujillo	La Esperanza	SIN DATOS	Manuel Seoane	Mz. 13 - Lt. 1	SIN DATOS	S/23,088.00	SIN DATOS	SIN DATOS	SIN DATOS	P14018053	no tiene
151	SIN DATOS	CON ADMINISTRACIÓN GRATUITA	Complejo Deportivo Manuel Seoane	SIN DATOS	SIN DATOS	RECREACION	La Libertad	Trujillo	La Esperanza	SIN DATOS	Manuel Seoane	Mz. 5 - Lt. 1	SIN DATOS	S/496,248.00	SIN DATOS	SIN DATOS	SIN DATOS	P14017895	no tiene
152	SIN DATOS	CON ADMINISTRACIÓN GRATUITA	SIN DATOS	SIN DATOS	SIN DATOS	RECREACION	La Libertad	Trujillo	La Esperanza	SIN DATOS	Manuel Seoane	Mz. 2 - Lt. 1	SIN DATOS	S/60,755.00	SIN DATOS	SIN DATOS	SIN DATOS	P14017852	no tiene
153	SIN DATOS	CON ADMINISTRACIÓN GRATUITA	SIN DATOS	SIN DATOS	SIN DATOS	PARQUE	La Libertad	Trujillo	La Esperanza	SIN DATOS	Maria Elena Moyano y Primavera II	Mz. 20 - Lt. 1	SIN DATOS	S/48,573.00	SIN DATOS	SIN DATOS	SIN DATOS	P14026977	no tiene
154	SIN DATOS	CON ADMINISTRACIÓN GRATUITA	SIN DATOS	SIN DATOS	SIN DATOS	OTROS FINES	La Libertad	Trujillo	La Esperanza	SIN DATOS	Maria Elena Moyano y Primavera II	Mz. 23 - Lt. 1	SIN DATOS	S/97,776.00	SIN DATOS	SIN DATOS	SIN DATOS	P14027017	no tiene
155	SIN DATOS	CON ADMINISTRACIÓN GRATUITA	SIN DATOS	SIN DATOS	SIN DATOS	PARQUE	La Libertad	Trujillo	La Esperanza	SIN DATOS	Maria Elena Moyano y Primavera II	Mz. 15 - Lt. 1	SIN DATOS	S/231,684.60	SIN DATOS	SIN DATOS	SIN DATOS	P14026917	no tiene
156	SIN DATOS	CON ADMINISTRACIÓN GRATUITA	Centro Comunal Productivo Maria Elena Moyano	SIN DATOS	SIN DATOS	OTROS FINES	La Libertad	Trujillo	La Esperanza	SIN DATOS	Maria Elena Moyano y Primavera II	Mz. 4 - Lt. 1	SIN DATOS	S/33,457.20	SIN DATOS	SIN DATOS	SIN DATOS	P14026761	no tiene
157	SIN DATOS	CON ADMINISTRACIÓN GRATUITA	SIN DATOS	SIN DATOS	SIN DATOS	SPC COMEDOR POPULAR	La Libertad	Trujillo	La Esperanza	SIN DATOS	Maria Elena Moyano y Primavera II	Mz. 10 - Lt. 1	SIN DATOS	S/7,320.60	SIN DATOS	SIN DATOS	SIN DATOS	P14026843	no tiene
158	SIN DATOS	CON ADMINISTRACIÓN GRATUITA	SIN DATOS	SIN DATOS	SIN DATOS	SERVICIOS COMUNALES	La Libertad	Trujillo	La Esperanza	SIN DATOS	Maria Elena Moyano y Primavera II	Mz. 21 - Lt. 1	SIN DATOS	S/11,676.00	SIN DATOS	SIN DATOS	SIN DATOS	P14026978	no tiene
159	SIN DATOS	CON ADMINISTRACIÓN GRATUITA	SIN DATOS	SIN DATOS	SIN DATOS	SPC SERVICIOS COMUNALES	La Libertad	Trujillo	La Esperanza	SIN DATOS	Nuevo Indoamerica	Mz. 7 - Lt. 23	SIN DATOS	S/5,686.40	SIN DATOS	SIN DATOS	SIN DATOS	P14175461	no tiene
160	SIN DATOS	CON ADMINISTRACIÓN GRATUITA	SIN DATOS	SIN DATOS	SIN DATOS	SPC SERVICIOS COMUNALES	La Libertad	Trujillo	La Esperanza	SIN DATOS	Nuevo Indoamerica	Mz. 2 - Lt. 5	SIN DATOS	S/4,915.20	SIN DATOS	SIN DATOS	SIN DATOS	P14175338	no tiene
161	SIN DATOS	CON ADMINISTRACIÓN GRATUITA	SIN DATOS	SIN DATOS	SIN DATOS	PARQUE - JARDIN	La Libertad	Trujillo	La Esperanza	SIN DATOS	Nuevo Indoamerica	Mz. 5 - Lt. 1	SIN DATOS	S/126,774.40	SIN DATOS	SIN DATOS	SIN DATOS	P14175411	no tiene
162	SIN DATOS	CON ADMINISTRACIÓN GRATUITA	SIN DATOS	SIN DATOS	SIN DATOS	RECREACION PUBLICA - PARQUE	La Libertad	Trujillo	La Esperanza	SIN DATOS	Nuevo Jerusalen	Mz. H - Lt. 1	SIN DATOS	S/47,798.40	SIN DATOS	SIN DATOS	SIN DATOS	P14181898	no tiene
163	SIN DATOS	CON ADMINISTRACIÓN GRATUITA	SIN DATOS	SIN DATOS	SIN DATOS	SPC OTROS FINES	La Libertad	Trujillo	La Esperanza	SIN DATOS	Nuevo Jerusalen	Mz. H - Lt. 4	SIN DATOS	S/15,699.20	SIN DATOS	SIN DATOS	SIN DATOS	P14177132	no tiene
164	SIN DATOS	CON ADMINISTRACIÓN GRATUITA	SIN DATOS	SIN DATOS	SIN DATOS	RECREACION PUBLICA - AREA	La Libertad	Trujillo	La Esperanza	SIN DATOS	Nuevo Jerusalen	Mz. C - Lt. 1	SIN DATOS	S/65,913.60	SIN DATOS	SIN DATOS	SIN DATOS	P14181791	no tiene
165	SIN DATOS	CON ADMINISTRACIÓN GRATUITA	SIN DATOS	SIN DATOS	SIN DATOS	SPC SERVICIOS COMUNALES	La Libertad	Trujillo	La Esperanza	SIN DATOS	Nuevo Jerusalen	Mz. N - Lt. 33	SIN DATOS	S/4,496.00	SIN DATOS	SIN DATOS	SIN DATOS	P14182269	no tiene
166	SIN DATOS	CON ADMINISTRACIÓN GRATUITA	SIN DATOS	SIN DATOS	SIN DATOS	RECREACION PUBLICA - PARQUE	La Libertad	Trujillo	La Esperanza	SIN DATOS	Nuevo Jerusalen	Mz. L - Lt. 1	SIN DATOS	S/45,673.60	SIN DATOS	SIN DATOS	SIN DATOS	P14182042	no tiene
167	SIN DATOS	CON ADMINISTRACIÓN GRATUITA	SIN DATOS	SIN DATOS	SIN DATOS	RECREACION PUBLICA - PARQUE	La Libertad	Trujillo	La Esperanza	SIN DATOS	Nuevo Jerusalen	Mz. J - Lt. 17	SIN DATOS	S/45,769.60	SIN DATOS	SIN DATOS	SIN DATOS	P14181986	no tiene
168	SIN DATOS	CON ADMINISTRACIÓN GRATUITA	SIN DATOS	SIN DATOS	SIN DATOS	RECREACION PUBLICA - AREA	La Libertad	Trujillo	La Esperanza	SIN DATOS	Nuevo Jerusalen	Mz. O - Lt. 1	SIN DATOS	S/36,057.60	SIN DATOS	SIN DATOS	SIN DATOS	P14177344	no tiene
169	SIN DATOS	CON ADMINISTRACIÓN GRATUITA	SIN DATOS	SIN DATOS	SIN DATOS	AREA DEPORTIVA	La Libertad	Trujillo	La Esperanza	SIN DATOS	Nuevo Jerusalen	Mz. B - Lt. 1	SIN DATOS	S/77,670.40	SIN DATOS	SIN DATOS	SIN DATOS	P14177006	no tiene
170	SIN DATOS	CON ADMINISTRACIÓN GRATUITA	SIN DATOS	SIN DATOS	SIN DATOS	RECREACION PUBLICA - PARQUE	La Libertad	Trujillo	La Esperanza	SIN DATOS	Nuevo Jerusalen	Mz. H - Lt. 2	SIN DATOS	S/25,036.80	SIN DATOS	SIN DATOS	SIN DATOS	P14177130	no tiene
171	SIN DATOS	CON ADMINISTRACIÓN GRATUITA	SIN DATOS	SIN DATOS	SIN DATOS	RECREACION PUBLICA	La Libertad	Trujillo	La Esperanza	SIN DATOS	Nuevo Jerusalen	Mz. L - Lt. 2	SIN DATOS	S/84,780.80	SIN DATOS	SIN DATOS	SIN DATOS	P14177220	no tiene
172	SIN DATOS	CON ADMINISTRACIÓN GRATUITA	SIN DATOS	SIN DATOS	SIN DATOS	RECREACION PUBLICA - PARQUE	La Libertad	Trujillo	La Esperanza	SIN DATOS	Nuevo Jerusalen	Mz. O' - Lt. 2	SIN DATOS	S/36,915.20	SIN DATOS	SIN DATOS	SIN DATOS	P14177345	no tiene
173	SIN DATOS	CON ADMINISTRACIÓN GRATUITA	SIN DATOS	SIN DATOS	SIN DATOS	SERVICIOS COMUNALES	La Libertad	Trujillo	La Esperanza	SIN DATOS	Primavera	Mz. 4 - Lt. 5	SIN DATOS	S/6,724.20	SIN DATOS	SIN DATOS	SIN DATOS	P14026309	no tiene
174	SIN DATOS	CON ADMINISTRACIÓN GRATUITA	SIN DATOS	SIN DATOS	SIN DATOS	RECREACION PUBLICA	La Libertad	Trujillo	La Esperanza	SIN DATOS	Primavera	Mz. 12 - Lt. 1	SIN DATOS	S/272,823.60	SIN DATOS	SIN DATOS	SIN DATOS	P14033438	no tiene
175	SIN DATOS	CON ADMINISTRACIÓN GRATUITA	SIN DATOS	SIN DATOS	SIN DATOS	RECREACION PUBLICA	La Libertad	Trujillo	La Esperanza	SIN DATOS	Primavera	Mz. 11 - Lt. 1	SIN DATOS	S/61,794.60	SIN DATOS	SIN DATOS	SIN DATOS	P14033437	no tiene
176	SIN DATOS	CON ADMINISTRACIÓN GRATUITA	SIN DATOS	SIN DATOS	SIN DATOS	RECREACION PUBLICA	La Libertad	Trujillo	La Esperanza	SIN DATOS	Primavera	Mz. 18 - Lt. 19	SIN DATOS	S/25,775.00	SIN DATOS	SIN DATOS	SIN DATOS	P14026411	no tiene
177	SIN DATOS	CON ADMINISTRACIÓN GRATUITA	SIN DATOS	SIN DATOS	SIN DATOS	RECREACION PUBLICA - AREA	La Libertad	Trujillo	La Esperanza	SIN DATOS	Primavera III	Mz. 1C - Lt. 1	SIN DATOS	S/145,052.80	SIN DATOS	S

187	SIN DATOS	CON ADMINISTRACIÓN GRATUITA	Complejo Deportivo José Martí	SIN DATOS	SIN DATOS	RECREACION PUBLICA	La Libertad	Trujillo	La Esperanza	SIN DATOS	Pueblo Libre	Mz. 16 - Lt. 1	SIN DATOS	S/194,064.00	SIN DATOS	SIN DATOS	SIN DATOS	P14011215	no tiene
188	SIN DATOS	CON ADMINISTRACIÓN GRATUITA	SIN DATOS	SIN DATOS	SIN DATOS	RECREACION	La Libertad	Trujillo	La Esperanza	SIN DATOS	San Martin	Mz. 11 - Lt. 1	SIN DATOS	S/152,792.00	SIN DATOS	SIN DATOS	SIN DATOS	P14022336	no tiene
189	SIN DATOS	PROPIO (de titularidad de la Entidad)	Mercado San Martin (ExCapullitos)	SIN DATOS	SIN DATOS	OTROS USOS	La Libertad	Trujillo	La Esperanza	SIN DATOS	San Martin	Mz. 117 - Lt. 3a	SIN DATOS	S/13,159.40	SIN DATOS	Asunción de	SIN DATOS	P14137813	no tiene
190	SIN DATOS	PROPIO (de titularidad de la Entidad)	Mercado San Martin (Administracion)	SIN DATOS	SIN DATOS	COMERCIO	La Libertad	Trujillo	La Esperanza	SIN DATOS	San Martin	Mz. 117 - Lt. 3b	SIN DATOS	S/1,760.35	SIN DATOS	Asunción de	SIN DATOS	P14137814	no tiene
191	SIN DATOS	PROPIO (de titularidad de la Entidad)	Mercado San Martin	SIN DATOS	SIN DATOS	COMERCIAL	La Libertad	Trujillo	La Esperanza	SIN DATOS	San Martin	Mz. 117 - Lt. 4	SIN DATOS	S/6,346.00	SIN DATOS	Asunción de	SIN DATOS	P14022716	no tiene
192	SIN DATOS	PROPIO (de titularidad de la Entidad)	Mercado San Martin	SIN DATOS	SIN DATOS	COMERCIAL	La Libertad	Trujillo	La Esperanza	SIN DATOS	San Martin	Mz. 117 - Lt. 6	SIN DATOS	S/3,933.00	SIN DATOS	Asunción de	SIN DATOS	P14022718	no tiene
193	SIN DATOS	PROPIO (de titularidad de la Entidad)	Mercado San Martin	SIN DATOS	SIN DATOS	COMERCIAL	La Libertad	Trujillo	La Esperanza	SIN DATOS	San Martin	Mz. 117 - Lt. 12	SIN DATOS	S/3,068.50	SIN DATOS	Asunción de	SIN DATOS	P14022724	no tiene
194	SIN DATOS	PROPIO (de titularidad de la Entidad)	Mercado San Martin	SIN DATOS	SIN DATOS	COMERCIAL	La Libertad	Trujillo	La Esperanza	SIN DATOS	San Martin	Mz. 117 - Lt. 9	SIN DATOS	S/3,287.00	SIN DATOS	Asunción de	SIN DATOS	P14022721	no tiene
195	SIN DATOS	PROPIO (de titularidad de la Entidad)	Mercado San Martin	SIN DATOS	SIN DATOS	COMERCIO	La Libertad	Trujillo	La Esperanza	SIN DATOS	San Martin	Mz. 117 - Lt. 8	SIN DATOS	S/3,429.50	SIN DATOS	Asunción de	SIN DATOS	P14022720	no tiene
196	SIN DATOS	CON ADMINISTRACIÓN GRATUITA	Complejo Deportivo San Martin	SIN DATOS	SIN DATOS	AREA VERDE	La Libertad	Trujillo	La Esperanza	SIN DATOS	San Martin	Mz. 16 - Lt. 1	SIN DATOS	S/362,852.50	SIN DATOS	SIN DATOS	SIN DATOS	P14022430	no tiene
197	SIN DATOS	CON ADMINISTRACIÓN GRATUITA	PAP (techo semi destruido)	SIN DATOS	SIN DATOS	OTROS USOS	La Libertad	Trujillo	La Esperanza	SIN DATOS	San Martin	Mz. 17 - Lt. 21	SIN DATOS	S/44,572.12	SIN DATOS	SIN DATOS	SIN DATOS	P14041361	no tiene
198	SIN DATOS	PROPIO (de titularidad de la Entidad)	Mercado San Martin	SIN DATOS	SIN DATOS	COMERCIO	La Libertad	Trujillo	La Esperanza	SIN DATOS	San Martin	Mz. 117 - Lt. 7	SIN DATOS	S/4,104.00	SIN DATOS	Asunción de	SIN DATOS	P14022719	no tiene
199	SIN DATOS	PROPIO (de titularidad de la Entidad)	Mercado San Martin	SIN DATOS	SIN DATOS	COMERCIO	La Libertad	Trujillo	La Esperanza	SIN DATOS	San Martin	Mz. 117 - Lt. 10	SIN DATOS	S/3,287.00	SIN DATOS	Asunción de	SIN DATOS	P14022722	no tiene
200	SIN DATOS	CON ADMINISTRACIÓN GRATUITA	SIN DATOS	SIN DATOS	SIN DATOS	PARQUE	La Libertad	Trujillo	La Esperanza	SIN DATOS	San Martin	Mz. 13 - Lt. 2	SIN DATOS	S/55,656.00	SIN DATOS	SIN DATOS	SIN DATOS	P14022381	no tiene
201	SIN DATOS	CON ADMINISTRACIÓN GRATUITA	Complejo Deportivo Arco Iris	SIN DATOS	SIN DATOS	AREA VERDE	La Libertad	Trujillo	La Esperanza	SIN DATOS	Santa Veronica	Mz. 14 - Lt. 1	SIN DATOS	S/823,838.40	SIN DATOS	SIN DATOS	SIN DATOS	P14014114	no tiene
202	SIN DATOS	CON ADMINISTRACIÓN GRATUITA	Complejo Modelo	SIN DATOS	SIN DATOS	RECREACION PUBLICA	La Libertad	Trujillo	La Esperanza	SIN DATOS	Santa Veronica	Mz. 129 - Lt. 1	SIN DATOS	S/296,484.93	SIN DATOS	SIN DATOS	SIN DATOS	P14014582	no tiene
203	SIN DATOS	CON ADMINISTRACIÓN GRATUITA	SIN DATOS	SIN DATOS	SIN DATOS	RECREACION PUBLICA	La Libertad	Trujillo	La Esperanza	SIN DATOS	Santa Veronica	Mz. 134 - Lt. 1	SIN DATOS	S/195,909.00	SIN DATOS	SIN DATOS	SIN DATOS	P14024583	no tiene
204	SIN DATOS	CON ADMINISTRACIÓN GRATUITA	Estadio Municipal	SIN DATOS	SIN DATOS	AREA VERDE	La Libertad	Trujillo	La Esperanza	SIN DATOS	Santa Veronica	Mz. 113 - Lt. 1	SIN DATOS	S/5,989,422.25	SIN DATOS	SIN DATOS	SIN DATOS	P14013618	no tiene
205	SIN DATOS	CON ADMINISTRACIÓN GRATUITA	SIN DATOS	SIN DATOS	SIN DATOS	SPC SERVICIOS COMUNALES	La Libertad	Trujillo	La Esperanza	SIN DATOS	Santa Veronica	Mz. 132 - Lt. 1	SIN DATOS	S/36,576.71	SIN DATOS	SIN DATOS	SIN DATOS	P14009876	no tiene
206	SIN DATOS	CON ADMINISTRACIÓN GRATUITA	SIN DATOS	SIN DATOS	SIN DATOS	RECREACION	La Libertad	Trujillo	La Esperanza	SIN DATOS	Santa Veronica	Mz. 138 - Lt. 4	SIN DATOS	S/5,172.00	SIN DATOS	SIN DATOS	SIN DATOS	P14029548	no tiene
207	SIN DATOS	CON ADMINISTRACIÓN GRATUITA	Club de Madres Jesus de Nazareth	SIN DATOS	SIN DATOS	OTROS USOS	La Libertad	Trujillo	La Esperanza	SIN DATOS	Santa Veronica	Mz. 13 - Lt. 9B	SIN DATOS	S/13,608.00	SIN DATOS	SIN DATOS	SIN DATOS	P14014113	no tiene
208	SIN DATOS	CON ADMINISTRACIÓN GRATUITA	Parque Recreativo Santa Verónica	SIN DATOS	SIN DATOS	RECREACION	La Libertad	Trujillo	La Esperanza	SIN DATOS	Santa Veronica	Mz. 113 - Lt. 7	SIN DATOS	S/65,152.00	SIN DATOS	SIN DATOS	SIN DATOS	P14029534	no tiene
209	SIN DATOS	CON ADMINISTRACIÓN GRATUITA	SIN DATOS	SIN DATOS	SIN DATOS	RECREACION PUBLICA	La Libertad	Trujillo	La Esperanza	SIN DATOS	Santa Veronica	Mz. 118 - Lt. 17	SIN DATOS	S/14,126.50	SIN DATOS	SIN DATOS	SIN DATOS	P14026292	no tiene
210	SIN DATOS	CON ADMINISTRACIÓN GRATUITA	SIN DATOS	SIN DATOS	SIN DATOS	OTROS FINES	La Libertad	Trujillo	La Esperanza	SIN DATOS	Simon Bolivar	Mz. 110 - Lt. 1	SIN DATOS	S/30,389.10	SIN DATOS	SIN DATOS	SIN DATOS	P14017783	no tiene
211	SIN DATOS	CON ADMINISTRACIÓN GRATUITA	SIN DATOS	SIN DATOS	SIN DATOS	PARQUE - JARDIN	La Libertad	Trujillo	La Esperanza	SIN DATOS	Simon Bolivar	Mz. 12 - Lt. 1	SIN DATOS	S/160,129.30	SIN DATOS	SIN DATOS	SIN DATOS	P14017602	no tiene
212	SIN DATOS	CON ADMINISTRACIÓN GRATUITA	SIN DATOS	SIN DATOS	SIN DATOS	RECREACION	La Libertad	Trujillo	La Esperanza	SIN DATOS	Virgen de la Puerta	Mz. 11 - Lt. 1	SIN DATOS	S/53,499.20	SIN DATOS	SIN DATOS	SIN DATOS	P14019167	no tiene
213	SIN DATOS	CON ADMINISTRACIÓN GRATUITA	Centro Comunal Productivo Virgen de la Puerta	SIN DATOS	SIN DATOS	OTROS FINES	La Libertad	Trujillo	La Esperanza	SIN DATOS	Virgen de la Puerta	Mz. 19 - Lt. 2	SIN DATOS	S/299,102.61	SIN DATOS	SIN DATOS	SIN DATOS	P14019262	no tiene
214	SIN DATOS	CON ADMINISTRACIÓN GRATUITA	SIN DATOS	SIN DATOS	SIN DATOS	OTROS FINES	La Libertad	Trujillo	La Esperanza	SIN DATOS	Virgen de la Puerta	Mz. 14 - Lt. 28	SIN DATOS	S/25,566.40	SIN DATOS	SIN DATOS	SIN DATOS	P14019214	no tiene
215	SIN DATOS	CON ADMINISTRACIÓN GRATUITA	Complejo Deportivo Virgen de la Puerta	SIN DATOS	SIN DATOS	RECREACION PUBLICA	La Libertad	Trujillo	La Esperanza	SIN DATOS	Virgen de la Puerta	Mz. 13 - Lt. 1	SIN DATOS	S/64,211.80	SIN DATOS	SIN DATOS	SIN DATOS	P14019186	no tiene
216	SIN DATOS	CON ADMINISTRACIÓN GRATUITA	SIN DATOS	SIN DATOS	SIN DATOS	SERVICIOS COMUNALES	La Libertad	Trujillo	La Esperanza	SIN DATOS	Virgen del Socorro	Mz. N14 - Lt. 3	SIN DATOS	S/16,204.80	SIN DATOS	SIN DATOS	SIN DATOS	P14203826	no tiene
217	SIN DATOS	CON ADMINISTRACIÓN GRATUITA	SIN DATOS	SIN DATOS	SIN DATOS	COMPLEJO DEPORTIVO	La Libertad	Trujillo	La Esperanza	SIN DATOS	Virgen del Socorro	Mz. N15 - Lt. 10	SIN DATOS	S/62,880.00	SIN DATOS	SIN DATOS	SIN DATOS	P14203448	no tiene
218	SIN DATOS	CON ADMINISTRACIÓN GRATUITA	Plaza de Armas Wichanzao	SIN DATOS	SIN DATOS	AREA RECREATIVA	La Libertad	Trujillo	La Esperanza	SIN DATOS	Wichanzao	Mz. 132 - Lt. 1	SIN DATOS	S/175,799.00	SIN DATOS	SIN DATOS	SIN DATOS	P14025511	no tiene
219	SIN DATOS	CON ADMINISTRACIÓN GRATUITA	SIN DATOS	SIN DATOS	SIN DATOS	SPC OTROS USOS	La Libertad	Trujillo	La Esperanza	SIN DATOS	Wichanzao	Mz. 148 - Lt. 1	SIN DATOS	S/51,609.60	SIN DATOS	SIN DATOS	SIN DATOS	P14037718	no tiene
220	SIN DATOS	CON ADMINISTRACIÓN GRATUITA	Compañía de Bomberos del Perú	SIN DATOS	SIN DATOS	OTROS FINES	La Libertad	Trujillo	La Esperanza	SIN DATOS	Wichanzao	Mz. 158 - Lt. 3A	SIN DATOS	S/1,935,195.18	SIN DATOS	SIN DATOS	SIN DATOS	P14257830	no tiene
221	SIN DATOS	CON ADMINISTRACIÓN GRATUITA	Complejo Deportivo Wichanzao	SIN DATOS	SIN DATOS	AREA RECREATIVA	La Libertad	Trujillo	La Esperanza	SIN DATOS	Wichanzao	Mz. 125 - Lt. 1	SIN DATOS	S/99,239.70	SIN DATOS	SIN DATOS	SIN DATOS	P14025315	no tiene
222	SIN DATOS	CON ADMINISTRACIÓN GRATUITA	Complejo Deportivo Santa Rosa	SIN DATOS	SIN DATOS	AREA RECREATIVA	La Libertad	Trujillo	La Esperanza	SIN DATOS	Wichanzao	Mz. 150 - Lt. 1	SIN DATOS	S/115,485.30	SIN DATOS	SIN DATOS	SIN DATOS	P14025894	no tiene
223	SIN DATOS	CON ADMINISTRACIÓN GRATUITA	SIN DATOS	SIN DATOS	SIN DATOS	AREA RECREATIVA	La Libertad	Trujillo	La Esperanza	SIN DATOS	Wichanzao	Mz. 159 - Lt. 41	SIN DATOS	S/558,505.00	SIN DATOS	SIN DATOS	SIN DATOS	P14037731	no tiene
224	SIN DATOS	CON ADMINISTRACIÓN GRATUITA	SIN DATOS	SIN DATOS	SIN DATOS	AREA RECREATIVA	La Libertad	Trujillo	La Esperanza	SIN DATOS	Wichanzao	Mz. 159 - Lt. 42	SIN DATOS	S/228,874.00	SIN DATOS	SIN DATOS	SIN DATOS	P14037732	no tiene
225	SIN DATOS	CON ADMINISTRACIÓN GRATUITA	Jardin Municipal Perlitas de Jesús y Centro de Emergencia Mujer	SIN DATOS	SIN DATOS	OTROS FINES	La Libertad	Trujillo	La Esperanza	SIN DATOS	Wichanzao	Mz. 133 - Lt. 1	SIN DATOS	S/78,412.08	SIN DATOS	SIN DATOS	SIN DATOS	P14025512	no tiene
226	SIN DATOS	CON ADMINISTRACIÓN GRATUITA	Complejo Deportivo Y Recreativo Divina Esperanza Wichanzao	SIN DATOS	SIN DATOS	AREA RECREATIVA	La Libertad	Trujillo	La Esperanza	SIN DATOS	Wichanzao	Mz. 110 - Lt. 2	SIN DATOS	S/124,196.10	SIN DATOS	SIN DATOS	SIN DATOS	P14024888	no tiene
227	SIN DATOS	CON ADMINISTRACIÓN GRATUITA	SIN DATOS	SIN DATOS	SIN DATOS	AREA RECREATIVA	La Libertad	Trujillo	La Esperanza	SIN DATOS	Wichanzao	Mz. 121 - Lt. 1	SIN DATOS	S/39,761.40	SIN DATOS	SIN DATOS	SIN DATOS	P14025241	no tiene
228	SIN DATOS	CON ADMINISTRACIÓN GRATUITA	Centro Distribución Urbana - CDU	SIN DATOS	SIN DATOS	OTROS FINES	La Libertad	Trujillo	La Esperanza	SIN DATOS	Wichanzao	Mz. 158 - Lt. 3	SIN DATOS	S/1,231,972.50	SIN DATOS	SIN DATOS	SIN DATOS	P14257829	no tiene
229	SIN DATOS	CON ADMINISTRACIÓN GRATUITA	SIN DATOS	SIN DATOS	SIN DATOS	LOCAL COMUNAL	La Libertad	Trujillo	La Esperanza	SIN DATOS	Wichanzao	Mz. 131 - Lt. 4	SIN DATOS	S/50,960.00	SIN DATOS	SIN DATOS	SIN DATOS	P14025509	no tiene
230	SIN DATOS	CON ADMINISTRACIÓN GRATUITA	SIN DATOS	SIN DATOS	SIN DATOS	SPC OTROS USOS	La Libertad	Trujillo	La Esperanza	SIN DATOS	Wichanzao	Mz. 125 - Lt. 5	SIN DATOS	S/10,035.90	SIN DATOS	SIN DATOS	SIN DATOS	P14025319	no tiene
231	SIN DATOS	CON ADMINISTRACIÓN GRATUITA	SIN DATOS	SIN DATOS	SIN DATOS	RECREACION PUBLICA - AREA	La Libertad	Trujillo	La Esperanza	SIN DATOS	Wichanzao IV	Mz. 1G - Lt. 1	SIN DATOS	S/9,744.00	SIN DATOS	SIN DATOS	SIN DATOS	P14197688	no tiene
232	SIN DATOS	CON ADMINISTRACIÓN GRATUITA	SIN DATOS	SIN DATOS	SIN DATOS	RECREACION PUBLICA - PARQUE	La Libertad	Trujillo	La Esperanza	SIN DATOS	Wichanzao IV	Mz. 1A - Lt. 1	SIN DATOS	S/125,000.40	SIN DATOS	SIN DATOS	SIN DATOS	P14197592	no tiene
233	SIN DATOS	CON ADMINISTRACIÓN GRATUITA	SIN DATOS	SIN DATOS	SIN DATOS	RECREACION PUBLICA - PARQUE	La Libertad	Trujillo	La Esperanza	SIN DATOS	Wichanzao IV	Mz. 1C - Lt. 1	SIN DATOS	S/66,612.00	SIN DATOS	SIN DATOS	SIN DATOS	P14197610	no tiene
234	SIN DATOS	CON ADMINISTRACIÓN GRATUITA	Comité de Progreso y Desarrollo sector Nuevo Horizonte	SIN DATOS	SIN DATOS	SERVICIOS COMUNALES	La Libertad	Trujillo	La Esperanza	SIN DATOS	Wichanzao Nuevo Horizonte	Mz. 17 - Lt. 12	SIN DATOS	S/5,880.00	SIN DATOS	SIN DATOS	SIN DATOS	P14019450	no tiene
235	SIN DATOS	CON ADMINISTRACIÓN GRATUITA	SIN DATOS	SIN DATOS	SIN DATOS	RECREACION PUBLICA	La Libertad	Trujillo	La Esperanza	SIN DATOS	Wichanzao Nuevo	Mz. 13 - Lt. 1	SIN DATOS	S/67,326.00	SIN DATOS	SIN DATOS	SIN DATOS	P14019377	no tiene
236	SIN DATOS	CON ADMINISTRACIÓN GRATUITA	SIN DATOS	SIN DATOS	SIN DATOS	RECREACION PUBLICA	La Libertad	Trujillo	La Esperanza	SIN DATOS	Wichanzao Nuevo	Mz. 16 - Lt. 1	SIN DATOS	S/58,636.20	SIN DATOS	SIN DATOS	SIN DATOS	P14019438	no tiene

Nota 1: La informacion a registrar corresponde a la fecha de corte

(*) Los bienes inmuebles, se circunscribe al Sistema Nacional de Abastecimiento, bajo la rectoria de la Direccion General de Abastecimiento, en el marco del Decreto Legislativo N° 1439

(**) Los predios estatales, se circunscribe al Sistema Nacional de Bienes Estatales, bajo la rectoria de la Superintendencia Nacional de Bienes Estatales, en el marco del T.U.O de la Ley N° 29151.

Nota 2: Para llenar las columnas de la tabla se tendra en consideracion la siguiente leyenda:

LEYENDA	
1 CONDICION DE BIEN INMUEBLE / PREDIO	**2 TIPO DE BIEN**
Alquilado	Edificio completo / otras edificaciones completas
Bien otros derechos	Predio cercado
Con administracion gratuita (afectación en uso)	Predio sin cercar (terreno)
Propio (de titularidad de la Entidad)	Unidad Inmobiliaria en Edificio / Nivel en Edificio
3 USO GENERICO	**4 USO ESPECIFICO**
Cultural	Biblioteca
	Centro Cultural
	Museo - Museo de Sitio
	Otros
Desocupado	Desocupado
Educacion	Centro de Educación Básica Alternativa – CEBA
	Centro de Educación Básica Especial - CEBE
	Centro Tecnico Productivo – CETPRO
	Centros Rurales de Formacion de Alternancias (CRFA)
	Cuna Jardin
	Escuela Nacional Superior
	Institucion Educativa Inicial
	Institucion Educativa Politecnico
	Institucion Educativa Primaria
	Institucion Educativa Secundaria
	Institucion Educativa Superior
	Institucion Educativa (Varios Niveles)
	Programa no Escolarizado Educacion Inicial - PRONOEI
	Wawawasi
	Otros
Establecimiento de Salud	*(Consignar la Categoria de Establecimiento de Salud de acuerdo a las normas del MINSA)*
Local Social	Albergue Infantil
	Asilo
	Casa Hogar / Centro de Atención Residencial
	Centro Comunal
	Centro de Cuidado Diurno
	Centro de Refugio
	Centro Recreacional
	Club de Madres
	Clubes Departamentales
	Comedor
	Hogar para niños en situacion de riesgo y/o abandono
	Taller
	Otros
	Almacen
	Archivo
	Baños Publicos
	Canal Municipal
	Campamento
	Cementerio
	Centro de Capacitacion
	Centro de Investigacion
	Complejo Arqueologico

5. MODO DE ADQUISICION

Accesion
Acumulacion
Adjudicacion
Adjudicacion Judicial
Aporte de Capital
Asuncion de Titularidad
Compra-Venta
Dacion en Pago
Deslinde
Donacion
Expropiacion
Incautacion
Permuta
Prescripcion Adquisitiva de Dominio
Reversion
Tributos Sujetorios
Transferencia (proveniente de otra entidad)
No tiene propiedad

6. TIPO DE DOCUMENTO REGISTRAL

Ficha
Partida Registral
Tomo - Asiento
No inscrito en RRPP

7. TIPO DE CARGAS

Anotacion de Demanda
Condiciones resolutorias
Cargas Urbanisticas
Embargo
Hipoteca
Medida Cautelar
Servidumbre
Usufructo
Otra. Detallar
No tiene

Nota 3: Para llenar la columna del Valor del Bien se tendra en consideracion las siguientes fuentes:

Valor Neto (SIGA MEF)
Valor Adquisicion (Compra)
Valor De Edificacion (Liquidacion De Obra)
Valor Arancelario (Terrenos)

MUNICIPALIDAD DISTRITAL DE LA ESPERANZA
Gerencia de Abastecimiento y Control Patrimonial
V°B°

Otros Usos Institucionales	Deposito
	Estacion Experimental
	Estacionamiento-Cochera
	Feria
	Grifo
	Hospedaje
	Laboratorios
	Mercado
	Morgue
	Posograna
	Tambo
	Vivero Municipal
	Vivienda / Residencia
	Observatorios
	Otros
Sede Administrativa	Oficina con atencion al publico
	Sede Institucional
	Otros

Comentario.- En caso de no ser aplicable el presente anexo, consignar lo siguiente

Justificacion de N/A del Anexo	Sustento

MUNICIPALIDAD DISTRITAL DE LA ESPERANZA
SUB GERENCIA DE ABASTECIMIENTO Y CONTROL PATRIMONIAL

Eco. Angel Daniel Tejada Nuñez
SUB GERENTE

VISTO BUENO DEL RESPONSABLE DEL SISTEMA ADMINISTRATIVO

MUNICIPALIDAD DISTRITAL DE LA ESPERANZA

Ing. Heruguein Martin Ramay Valderrama
ALCALDE

FIRMA DEL FUNCIONARIO RESPONSABLE TITULAR DE LA

SECCIÓN I
SISTEMAS ADMINISTRATIVOS
SISTEMA ADMINISTRATIVO DE ABASTECIMIENTO
ANEXO 7.4
INVENTARIO PATRIMONIAL ACTUALIZADO DE BIENES MUEBLES

Nombre de la entidad : MUNICIPALIDAD DISTRITAL DE LA ESPERANZA
Departamento - Provincia - Distrito : LA LIBERTAD - TRUJILLO - LA ESPERANZA
Titular de la entidad : HERGUEIN MARTIN NAMAY VALDERRAMA
Cargo : ALCALDE
Periodo en el cargo : 2019 - 2022
Fecha de corte : 30/09/2022

N°	Nombre del Local	Grupo [1]	Clase [2]	Denominación (Del SINABIP)	Código Patrimonial (Numérico)	Fechas de Adquisición	Estado [3]	Condición [4]
1	JAR. MUNI. PERLITAS DE JESUS WICHANZAO	46	22	ACUMULADOR DE ENERGIA - EQUIPO DE UPS	462200500002	27/09/2010	Malo	Activo
2	JAR. MUNI. PERLITAS DE JESUS WICHANZAO	46	22	ACUMULADOR DE ENERGIA - EQUIPO DE UPS	462200500003	16/08/2010	Malo	Activo
3	JAR. MUNI. PERLITAS DE JESUS WICHANZAO	46	22	ACUMULADOR DE ENERGIA - EQUIPO DE UPS	462200500004	16/08/2010	Malo	Activo
4	PALACIO MUNICIPAL	46	22	ACUMULADOR DE ENERGIA - EQUIPO DE UPS	462200500005	16/08/2010	Regular	Activo
5	PALACIO MUNICIPAL	46	22	ACUMULADOR DE ENERGIA - EQUIPO DE UPS	462200500006	26/02/2015	Regular	Activo
6	ANEXO I	46	22	ACUMULADOR DE ENERGIA - EQUIPO DE UPS	462200500009	18/08/2016	Malo	Activo
7	PALACIO MUNICIPAL	46	22	ACUMULADOR DE ENERGIA - EQUIPO DE UPS	462200500010	26/12/2007	Malo	Activo
8	JAR. MUNI. PERLITAS DE JESUS WICHANZAO	46	22	ACUMULADOR DE ENERGIA - EQUIPO DE UPS	462200500011	7/07/2011	Malo	Activo
9	PALACIO MUNICIPAL	46	22	ACUMULADOR DE ENERGIA - EQUIPO DE UPS	462200500012	4/09/2012	Malo	Activo
10	PALACIO MUNICIPAL	46	22	ACUMULADOR DE ENERGIA - EQUIPO DE UPS	462200500013	16/02/2017	Regular	Activo
11	PALACIO MUNICIPAL	46	22	ACUMULADOR DE ENERGIA - EQUIPO DE UPS	462200500014	16/02/2017	Regular	Activo
12	OBSERVATORIO	46	22	ACUMULADOR DE ENERGIA - EQUIPO DE UPS	462200500015	29/01/2019	Nuevo	Activo
13	PALACIO MUNICIPAL	46	22	ACUMULADOR DE ENERGIA - EQUIPO DE UPS	462200500016	12/12/2019	Regular	Activo
14	JAR. MUNI. PERLITAS DE JESUS WICHANZAO	46	22	ACUMULADOR DE ENERGIA - EQUIPO DE UPS	462200500017	13/12/2019	Malo	Activo
15	OBSERVATORIO	46	22	ACUMULADOR DE ENERGIA - EQUIPO DE UPS	462200500018	29/10/2021	Nuevo	Activo
16	OBSERVATORIO	46	22	ACUMULADOR DE ENERGIA - EQUIPO DE UPS	462200500019	29/10/2021	Nuevo	Activo
17	OBSERVATORIO	46	22	ACUMULADOR DE ENERGIA - EQUIPO DE UPS	462200500020	29/10/2021	Nuevo	Activo
18	OBSERVATORIO	46	22	ACUMULADOR DE ENERGIA - EQUIPO DE UPS	462200500021	29/10/2021	Nuevo	Activo
19	OBSERVATORIO	46	22	ACUMULADOR DE ENERGIA - EQUIPO DE UPS	462200500022	29/10/2021	Nuevo	Activo
20	OBSERVATORIO	46	22	ACUMULADOR DE ENERGIA - EQUIPO DE UPS	462200500023	29/10/2021	Nuevo	Activo
21	OBSERVATORIO	46	22	ACUMULADOR DE ENERGIA - EQUIPO DE UPS	462200500024	29/10/2021	Nuevo	Activo

MUNICIPALIDAD DISTRITAL DE LA ESPERANZA
Sub Gerencia de Abastecimiento y Control Patrimonial
V°B°

53 Hospitalización
60 Instrumento de medición
67 Maquinaria vehículos y otros
74 Oficina
81 Recreación y deporte
88 Seguridad Industrial
95 Telecomunicaciones

71 Nave o Artefacto Naval
78 Producción y seguridad
82 Vehículo

Comentario.- En caso de no ser aplicable el presente anexo

Justificación de N/A del Anexo	Sustento

MUNICIPALIDAD DISTRITAL DE LA ESPERANZA
SUBGERENCIA DE ABASTECIMIENTO Y CONTROL PATRIMONIAL

Eco. Angel Daniel Tejada Nuñez
SUB GERENTE

VISTO BUENO DEL RESPONSABLE DEL SISTEMA ADMINISTRATIVO

MUNICIPALIDAD DISTRITAL DE LA ESPERANZA

Ing. Herguein Martin Namay Valderrama
ALCALDE

FIRMA DEL FUNCIONARIO RESPONSABLE / TITULAR DE LA UNIDAD EJECUTORA

SECCIÓN I
SISTEMAS ADMINISTRATIVOS

SISTEMA ADMINISTRATIVO DE ABASTECIMIENTO
ANEXO 7.5
VEHICULOS Y MAQUINARIAS

Nombre de la entidad : MUNICIPALIDAD DISTRITAL DE LA ESPERANZA
Departamento - Provincia - Distrito : LA LIBERTAD - TRUJILLO - LA ESPERANZA

Titular de la entidad : HERGUEIN MARTIN NAMAY VALDERRAMA
Cargo : ALCALDE
Periodo en el cargo : 2019 - 2022
Fecha de corte : 30/09/2022

N°	Nombre del Local	Código Patrimonial (Numérico)	Tipo (Vehículo o Maquinaria)	Placa /N° Serie	Modelo	Marca	Año de fabricación	Estado de Conservación (Operativo o Inoperativo)
1	VIVERO MUNICIPAL	675001050001	AMOLADORA	0 / 0	GWS 180	BOSCH		Operativo
2	CENTRO DE DISTRIBUCION URBANA - CDU	675001050002	AMOLADORA	0 / S/N	CK-900	VIKINGO		Inoperativo
3	CENTRO DE DISTRIBUCION URBANA - CDU	675001050003	AMOLADORA	0 / DWE4557-B2C	S/M	DEWALT		Inoperativo
4	CENTRO DE DISTRIBUCION URBANA - CDU	675001050004	AMOLADORA	0 / 0	0/01/1900	SIN MARCA		Inoperativo
5	CENTRO DE DISTRIBUCION URBANA - CDU	675001050005	AMOLADORA	0 / S/N	S/M	BLACK & DECKER		Operativo
6	CENTRO DE DISTRIBUCION URBANA - CDU	675001050007	AMOLADORA	0 / 20920	D28720-B2	DEWALT		Operativo
7	CENTRO DE DISTRIBUCION URBANA - CDU	675001050008	AMOLADORA	0 / S/N	GWS24-230	BOSCH		Inoperativo
8	CENTRO DE DISTRIBUCION URBANA - CDU	675001050009	AMOLADORA	0 / -	GWS 850	BOSCH		Operativo
9	OBSERVATORIO	678205000001	AUTOMOVIL	EAG-836 / -	RIO	KIA		Operativo
10	OBSERVATORIO	678205000002	AUTOMOVIL	EAG-849 / -	RIO	KIA		Operativo
11	OBSERVATORIO	678205000003	AUTOMOVIL	EAG-851 / -	RIO	KIA		Operativo
12	CENTRO DE DISTRIBUCION URBANA - CDU	678209500004	CAMION (OTROS)	EGE-572 / 0	DINA	TOYOTA		Operativo
13	CENTRO DE DISTRIBUCION URBANA - CDU	678209500005	CAMION (OTROS)	EGE-654 / 0	FC10 4X2	HINO		Operativo
14	CENTRO DE DISTRIBUCION URBANA - CDU	678209500006	CAMION (OTROS)	EGN-606 / 0	FCDSL	HINO		Operativo
15	CENTRO DE DISTRIBUCION URBANA - CDU	678209500007	CAMION (OTROS)	EGN-586 / 0	FCDSL	HINO		Operativo
16	CENTRO DE DISTRIBUCION URBANA - CDU	678209500008	CAMION (OTROS)	EGN-599 / 0	FCDSL	HINO		Operativo
17	CENTRO DE DISTRIBUCION URBANA - CDU	678209500009	CAMION (OTROS)	EGS-523 / 0	FCDSL	HINO		Operativo
18	CENTRO DE DISTRIBUCION URBANA - CDU	678214000001	CAMION CISTERNA	WD-6948 - EAA-228 / -	NL10	VOLVO		Inoperativo
19	CENTRO DE DISTRIBUCION URBANA - CDU	678214000002	CAMION CISTERNA	WO-7397 / 0	N12 TURBO	VOLVO		Inoperativo
20	CENTRO DE DISTRIBUCION URBANA - CDU	678214000003	CAMION CISTERNA	EGA-197 / -	S/M	HINO		Inoperativo
21	CENTRO DE DISTRIBUCION URBANA - CDU	678214000004	CAMION CISTERNA	EGE- 588 / 0	FM 266X4	HINO		Operativo
22	CENTRO DE DISTRIBUCION URBANA - CDU	678214000005	CAMION CISTERNA	EGA-196 / 0	FM266X4	HINO		Operativo
23	ANEXO I	678214000006	CAMION CISTERNA	EGF-689 / 0	MZ 106	FREIGHTLINER		Operativo
24	CENTRO DE DISTRIBUCION URBANA - CDU	678216250001	CAMION COMPACTADOR DE BASURA	EAA-445 (WD-9325) / 0	1720-36	MERCEDES BENZ		Operativo
25	VIVERO MUNICIPAL	678216250002	CAMION COMPACTADOR DE BASURA	WD-9082 / -	1720/48	MERCEDES BENZ		Operativo
26	CENTRO DE DISTRIBUCION URBANA - CDU	678216250003	CAMION COMPACTADOR DE BASURA	EGEX-949 (WD-9083) / 0	1720/48	MERCEDES BENZ		Operativo
27	CENTRO DE DISTRIBUCION URBANA - CDU	678216250004	CAMION COMPACTADOR DE BASURA	EGX954 (WD-9084) / 0	1720-48	MERCEDES BENZ		Operativo
28	VIVERO MUNICIPAL	678216250005	CAMION COMPACTADOR DE BASURA	eGE-612 / -	M2 106	FREIGHTLINER		Operativo
29	CENTRO DE DISTRIBUCION URBANA - CDU	678216250006	CAMION COMPACTADOR DE BASURA	eGE-597 / -	M2 106	FREIGHTLINER		Inoperativo
30	CENTRO DE DISTRIBUCION URBANA - CDU	678216250007	CAMION COMPACTADOR DE BASURA	0 / -	6HK1-TCS	ISUZU		Operativo
31	CENTRO DE DISTRIBUCION URBANA - CDU	678216250008	CAMION COMPACTADOR DE BASURA	0 / -	6HK1-TCS	ISUZU		Operativo
32	CENTRO DE DISTRIBUCION URBANA - CDU	678216250009	CAMION COMPACTADOR DE BASURA	EAC-710 / -	FVR13TON	ISUZU		Operativo
33	CENTRO DE DISTRIBUCION URBANA - CDU	678216250010	CAMION COMPACTADOR DE BASURA	EAC-702 / 0	FVR13TON	ISUZU		Operativo
34	CENTRO DE DISTRIBUCION URBANA - CDU	678216250011	CAMION COMPACTADOR DE BASURA	0 / 0	FV20TON	ISUZU		Operativo
35	CENTRO DE DISTRIBUCION URBANA - CDU	678250000002	CAMIONETA	EGX-942 (PD-4973) / 0	LG-720T	DATSUN		Operativo
36	CENTRO DE DISTRIBUCION URBANA - CDU	678250000003	CAMIONETA	EAA-230 (OD-1861) / 0	Frontier 4X2	NISSAN		Operativo
37	PALACIO MUNICIPAL	678250000004	CAMIONETA	EAA-256 (OD-1776) / 0	Frontier 4X2	NISSAN		Operativo
38	OBSERVATORIO	678250000005	CAMIONETA	EAA-234 (OD-1797) / 0	Frontier 4X2	NISSAN		Operativo
39	ANEXO I	678250000006	CAMIONETA	EAA-231 (OD-1864) / -	Frontier 4X2	NISSAN		Operativo
40	ANEXO I	678250000007	CAMIONETA	EAA-236 (OD-1883) / -	Frontier 4X2	NISSAN		Operativo
41	PALACIO MUNICIPAL	678250000008	CAMIONETA	EAA-303 (OD-1862) / -	Frontier	NISSAN		Operativo
42	CENTRO DE DISTRIBUCION URBANA - CDU	678250000009	CAMIONETA	EAA-304 (OD-1863) / 0	FRONTIER	NISSAN		Operativo
43	ANEXO I	678250000010	CAMIONETA	EAA-255 (OD-1777) / 0	Frontier 4X2	NISSAN		Operativo
44	ANEXO II	678250000011	CAMIONETA	EAA-251 8OD-1778) / 0	Frontier 4X2	NISSAN		Operativo
45	CENTRO DE DISTRIBUCION URBANA - CDU	678250000012	CAMIONETA	LH-123-1010973 / -	Hi ACE	TOYOTA		Inoperativo
46	CENTRO DE DISTRIBUCION URBANA - CDU	678250000013	CAMIONETA	EAA-229 (OD-1965) / 0	Frontier	NISSAN		Operativo
47	CENTRO DE DISTRIBUCION URBANA - CDU	678250000014	CAMIONETA	PGS-193 / 0	0/01/1900	NISSAN		Operativo
48	OBSERVATORIO	678250000015	CAMIONETA	EUB-849 / -	Frontier	NISSAN		Operativo

N°	Nombre del Local	Código Patrimonial (Numérico)	Tipo (Vehículo o Maquinaria)	Placa /N° Serie	Modelo	Marca	Año de fabricación	Estado de Conservación (Operativo o Inoperativo)
49	OBSERVATORIO	678250000016	CAMIONETA	EUB-851 / 3NGPD23T7DK023176	Frontier 4X2	NISSAN		Operativo
50	OBSERVATORIO	678250000017	CAMIONETA	EUB-848 / 3NGPD23T1DK023710	Frontier	NISSAN		Operativo
51	OBSERVATORIO	678250000018	CAMIONETA	EUB-838 / 3NGPD25T1DK024274	Frontier 4X2	NISSAN		Operativo
52	OBSERVATORIO	678250000019	CAMIONETA	EUB-837 / S/N	Frontier 4X2	NISSAN		Operativo
53	OBSERVATORIO	678250000020	CAMIONETA	EUB-842 / -	Frontier 4X2	NISSAN		Operativo
54	TRANSPORTE	678250000021	CAMIONETA	EUB-846 / 0	Frontier 4X2	NISSAN		Operativo
55	CENTRO DE DISTRIBUCION URBANA - CDU	678250000022	CAMIONETA	EUB-850 / S/N	Frontier	NISSAN		Operativo
56	ANEXO I	678250000023	CAMIONETA	EUB-841 / 0	Frontier 4X2	NISSAN		Operativo
57	PALACIO MUNICIPAL	678250000024	CAMIONETA	EUB-839 / S/N	Frontier	NISSAN		Operativo
58	PALACIO MUNICIPAL	678250000025	CAMIONETA	T1R-484 / JTMZD33V1C5209789	RAV4	TOYOTA		Operativo
59	OBSERVATORIO	678250000026	CAMIONETA	EAC-349 / W1ZZZ2HZKA005952	AMAROK	VOLKSWAGEN		Operativo
60	OBSERVATORIO	678250000027	CAMIONETA	EAC-347 / 0	AMAROK 4X4	VOLKSWAGEN		Operativo
61	OBSERVATORIO	678250000028	CAMIONETA	EAC-374 / S/N	AMAROK 4X4	VOLKSWAGEN		Operativo
62	ANEXO II	678250000029	CAMIONETA	EGR-565 (PQX-667) / 0	FRONTIER	NISSAN		Operativo
63	OBSERVATORIO	678250000030	CAMIONETA	EAG-843 / -	L-200 4X4	MITSUBISHI		Operativo
64	OBSERVATORIO	678250000031	CAMIONETA	EAG-852 / -	L-200 4X4	MITSUBISHI		Operativo
65	OBSERVATORIO	678250000032	CAMIONETA	EAG-845 / -	L-200 4X4	MITSUBISHI		Operativo
66	OBSERVATORIO	678250000033	CAMIONETA	EAG-846 / -	L-200	MITSUBISHI		Operativo
67	OBSERVATORIO	678250000034	CAMIONETA	EAG-844 / -	L-200 4X4	MITSUBISHI		Operativo
68	OBSERVATORIO	678250000035	CAMIONETA	EAG-839 / -	L-200 4X4	MITSUBISHI		Operativo
69	OBSERVATORIO	678250000036	CAMIONETA	EAG-847 / -	L-200 4X4	MITSUBISHI		Operativo
70	OBSERVATORIO	678250000037	CAMIONETA	EAG-842 / -	L-200 4X4	MITSUBISHI		Operativo
71	OBSERVATORIO	678250000038	CAMIONETA	ERAG-848 / -	L-200 4X4	MITSUBISHI		Operativo
72	CENTRO DE DISTRIBUCION URBANA - CDU	673606260001	CARGADOR FRONTAL	S/P / 7SNOO263	CAT 938F	CATERPILLAR		Operativo
73	CENTRO DE DISTRIBUCION URBANA - CDU	673606260002	CARGADOR FRONTAL	0 / OM1G02013	950H BR	CATERPILLAR		Operativo
74	ANEXO II	675003800001	CENTRIFUGA	0 / S/N	S/M	MARCA VARIADA		Operativo
75	ANEXO II	675003800002	CENTRIFUGA	0 / -	HA 2000	HHUBNER		Operativo
76	CENTRO DE DISTRIBUCION URBANA - CDU	672930000001	COCHE REMOLQUE	EGH-009 / 0	SC3-04	KVR TRAILERS		Operativo
77	CENTRO DE DISTRIBUCION URBANA - CDU	673616620001	COMPACTADOR VIBRATORIO TIPO PLANCHA	0 / 0	0/01/1900	SIN MARCA		Inoperativo
78	CENTRO DE DISTRIBUCION URBANA - CDU	673616620002	COMPACTADOR VIBRATORIO TIPO PLANCHA	0 / 0	0/01/1900	DYNAMIC		Operativo
79	CENTRO DE DISTRIBUCION URBANA - CDU	673616620003	COMPACTADOR VIBRATORIO TIPO PLANCHA	0 / 0	0/01/1900	DYNAMIC		Operativo
80	CENTRO DE DISTRIBUCION URBANA - CDU	673616620004	COMPACTADOR VIBRATORIO TIPO PLANCHA	0 / 0	0/01/1900	DYNAMIC		Operativo
81	CENTRO DE DISTRIBUCION URBANA - CDU	673616620005	COMPACTADOR VIBRATORIO TIPO PLANCHA	0 / SS	GX270	HONDA		Inoperativo
82	CENTRO DE DISTRIBUCION URBANA - CDU	673616620006	COMPACTADOR VIBRATORIO TIPO PLANCHA	0 / 0	GX270	DYNAMIC		Operativo
83	CENTRO DE DISTRIBUCION URBANA - CDU	675005580001	CORTADORA DE CONCRETO - CORTADORA DE PAVIMENTO	0 / 0. 601753	GMS 23-180	BOSCH		Operativo
84	CENTRO DE DISTRIBUCION URBANA - CDU	675005650001	CORTADORA DE MOSAICOS	0 / S/N	S/M	TRUPER		Operativo
85	CENTRO DE DISTRIBUCION URBANA - CDU	678253370001	CUATRIMOTO	0 / MOTOR 154FMI22A05707	125CC	DAVEST		Operativo
86	VIVERO MUNICIPAL	676438270001	JAULA METALICA (MAYOR A 1/8 UIT)	0 / 0	0/01/1900	MARCA VARIADA		Operativo
87	PROCIEM JERUSALEN	675024700001	MAQUINA DE COSER RECTA INDUSTRIAL	0 / 21000507683	FY8700	FEIYUE		Operativo
88	PROCIEM JERUSALEN	675024700002	MAQUINA DE COSER RECTA INDUSTRIAL	0 / 12010163	DDL8700N	JUKI		Operativo
89	PROCIEM JERUSALEN	675024700003	MAQUINA DE COSER RECTA INDUSTRIAL	0 / 12010300	DDL8700N	JUKI		Operativo
90	PROCIEM JERUSALEN	675024700004	MAQUINA DE COSER RECTA INDUSTRIAL	0 / 12010110	DDL8700N	JUKI		Operativo
91	BIENVENIDA PRIMAVERA	675024700005	MAQUINA DE COSER RECTA INDUSTRIAL	0 / -	DBL8700Ñ	JUKI		Operativo
92	BIENVENIDA PRIMAVERA	675024700006	MAQUINA DE COSER RECTA INDUSTRIAL	0 / 0	BDL700Ñ	JUKI		Operativo
93	BIENVENIDA PRIMAVERA	675024700007	MAQUINA DE COSER RECTA INDUSTRIAL	0 / -	BDL700Ñ	JUKI		Operativo
94	BIENVENIDA PRIMAVERA	675024700008	MAQUINA DE COSER RECTA INDUSTRIAL	0 / 0	BDL700Ñ	JUKI		Operativo
95	BIENVENIDA PRIMAVERA	675024700009	MAQUINA DE COSER RECTA INDUSTRIAL	0 / -	BDL8700	JUKI		Operativo
96	BIENVENIDA PRIMAVERA	675024700010	MAQUINA DE COSER RECTA INDUSTRIAL	0 / -	BDL700Ñ	JUKI		Operativo
97	PROCIEM JERUSALEN	675024700011	MAQUINA DE COSER RECTA INDUSTRIAL	0 / 12010011	DDL8700N	JUKI		Operativo
98	BIENVENIDA PRIMAVERA	675024700012	MAQUINA DE COSER RECTA INDUSTRIAL	0 / -	DBL8700Ñ	JUKI		Operativo
99	BIENVENIDA PRIMAVERA	675024700013	MAQUINA DE COSER RECTA INDUSTRIAL	0 / -	BDL700Ñ	JUKI		Operativo
100	PROCIEM JERUSALEN	675024700016	MAQUINA DE COSER RECTA INDUSTRIAL	0 / 12010114	DDL8700N	JUKI		Operativo
101	BIENVENIDA PRIMAVERA	675024700017	MAQUINA DE COSER RECTA INDUSTRIAL	0 / -	BDL700Ñ	JUKI		Operativo
102	PROCIEM JERUSALEN	675024700018	MAQUINA DE COSER RECTA INDUSTRIAL	0 / 12010249	DDL8700N	JUKI		Operativo
103	PROCIEM JERUSALEN	675024700019	MAQUINA DE COSER RECTA INDUSTRIAL	0 / 12010025	DDL8700N	JUKI		Operativo

MUNICIPALIDAD DISTRITAL DE LA ESPERANZA
Sub Gerencia de Abastecimiento
Control Patrimonial
V° B°

N°	Nombre del Local	Código Patrimonial (Numérico)	Tipo (Vehículo o Maquinaria)	Placa /N° Serie	Modelo	Marca	Año de fabricación	Estado de Conservación (Operativo o Inoperativo)
104	TOMASA TITO CONDEMAYTA	675024700020	MAQUINA DE COSER RECTA INDUSTRIAL	0 / 8D0EJ41678	DDL-8100E	JUKI		Operativo
105	TOMASA TITO CONDEMAYTA	675024700021	MAQUINA DE COSER RECTA INDUSTRIAL	0 / 8D0EJ42043	DDL-8100E	JUKI		Operativo
106	TOMASA TITO CONDEMAYTA	675024700022	MAQUINA DE COSER RECTA INDUSTRIAL	0 / 8D0EJ42318	DDL-8100E	JUKI		Operativo
107	TOMASA TITO CONDEMAYTA	675024700023	MAQUINA DE COSER RECTA INDUSTRIAL	0 / 8D0EJ41495	DDL8100E	JUKI		Operativo
108	TOMASA TITO CONDEMAYTA	675024700024	MAQUINA DE COSER RECTA INDUSTRIAL	0 / 8D0EJ42247	DDL-8100E	JUKI		Operativo
109	TOMASA TITO CONDEMAYTA	675024700025	MAQUINA DE COSER RECTA INDUSTRIAL	0 / 8D0EH43974	DDL-8100E	JUKI		Operativo
110	PROCIEM JERUSALEN	675025520001	MAQUINA DE COSER RECUBRIDORA COLLARETERA	0 / 29001006015	FY3101601CB	FEIYUE		Operativo
111	BIENVENIDA PRIMAVERA	675025520002	MAQUINA DE COSER RECUBRIDORA COLLARETERA	0 / -	JK856901GBX364	JACK		Operativo
112	PROCIEM JERUSALEN	675025520003	MAQUINA DE COSER RECUBRIDORA COLLARETERA	0 / 121086259	856901GBX364	JACK		Operativo
113	BIENVENIDA PRIMAVERA	675025520004	MAQUINA DE COSER RECUBRIDORA COLLARETERA	0 / -	JK856901GBX364	JACK		Operativo
114	TOMASA TITO CONDEMAYTA	675025520005	MAQUINA DE COSER RECUBRIDORA COLLARETERA	0 / 130974445	JK-8569-01GBX364	JACK		Operativo
115	PROCIEM JERUSALEN	675025800001	MAQUINA DE COSER REMALLADORA	0 / 21000306289	FY757A	FEIYUE		Operativo
116	BIENVENIDA PRIMAVERA	675025800002	MAQUINA DE COSER REMALLADORA	0 / 1318904'130481268	JK768B5516M235	JACK		Operativo
117	BIENVENIDA PRIMAVERA	675025800003	MAQUINA DE COSER REMALLADORA	0 / -	JK768B5516M235	JACK		Operativo
118	PROCIEM JERUSALEN	675025800004	MAQUINA DE COSER REMALLADORA	0 / 130480836	768B5516M235	JACK		Operativo
119	PROCIEM JERUSALEN	675025800005	MAQUINA DE COSER REMALLADORA	0 / 130481298	768B5516M235	JACK		Operativo
120	TOMASA TITO CONDEMAYTA	675025800008	MAQUINA DE COSER REMALLADORA	0 / 131076036	JK-768B-5-516M2-3	JACK		Operativo
121	TOMASA TITO CONDEMAYTA	675025800009	MAQUINA DE COSER REMALLADORA	0 / 130973740	JK-768B-5-516M2-3	JACK		Operativo
122	CENTRO DE DISTRIBUCION URBANA - CDU	675025800010	MAQUINA DE COSER REMALLADORA	0 / HC73BP-1	GK26-1A	HENKEL		Operativo
123	PROCIEM JERUSALEN	675025840001	MAQUINA DE COSER ZIGZAG	0 / 240745176	0/01/1900	ELNA		Operativo
124	BIENVENIDA PRIMAVERA	675025840003	MAQUINA DE COSER ZIGZAG	0 / 0	0/01/1900	MARCA VARIADA		Operativo
125	TOMASA TITO CONDEMAYTA	675025840004	MAQUINA DE COSER ZIGZAG	0 / 320384644	27/01/1901	ELNA		Operativo
126	ANEXO I	675025840005	MAQUINA DE COSER ZIGZAG	0 / 0	0/01/1900	MARCA VARIADA		Operativo
127	CENTRO DE DISTRIBUCION URBANA - CDU	675026900001	MAQUINA DE SOLDAR	0 / 0	0/01/1900	MEBA		Operativo
128	PALACIO MUNICIPAL	675026900002	MAQUINA DE SOLDAR	0 / 0	0/01/1900	MARCA VARIADA		Operativo
129	CENTRO DE DISTRIBUCION URBANA - CDU	675026900003	MAQUINA DE SOLDAR	0 / SS	200PRQ	INDURA		Operativo
130	CENTRO DE DISTRIBUCION URBANA - CDU	675026900004	MAQUINA DE SOLDAR	0 / WS202103002452	ARC250X	WELDWELL		Operativo
131	CENTRO DE DISTRIBUCION URBANA - CDU	675029100001	MAQUINA DESBROZADORA	0 / 0	0/01/1900	STIHL		Inoperativo
132	CENTRO DE DISTRIBUCION URBANA - CDU	675029100002	MAQUINA DESBROZADORA	0 / 0	0/01/1900	HUSQVARNA		Operativo
133	CENTRO DE DISTRIBUCION URBANA - CDU	675029100003	MAQUINA DESBROZADORA	0 / 0	0/01/1900	HUSQVARNA		Inoperativo
134	CENTRO DE DISTRIBUCION URBANA - CDU	675029100005	MAQUINA DESBROZADORA	0 / 0	0/01/1900	HUSQVARNA		Inoperativo
135	CENTRO DE DISTRIBUCION URBANA - CDU	675029100006	MAQUINA DESBROZADORA	0 / 0	0/01/1900	HUSQVARNA		Inoperativo
136	CENTRO DE DISTRIBUCION URBANA - CDU	675029100007	MAQUINA DESBROZADORA	0 / 0	0/01/1900	HUSQVARNA		Inoperativo
137	CENTRO DE DISTRIBUCION URBANA - CDU	675029100008	MAQUINA DESBROZADORA	0 / 0	0/01/1900	HUSQVARNA		Inoperativo
138	CENTRO DE DISTRIBUCION URBANA - CDU	675029100009	MAQUINA DESBROZADORA	0 / 0	0/01/1900	HUSQVARNA		Inoperativo
139	CENTRO DE DISTRIBUCION URBANA - CDU	675029100010	MAQUINA DESBROZADORA	0 / S/S	FS450	STIHL		Operativo
140	CENTRO DE DISTRIBUCION URBANA - CDU	675029100011	MAQUINA DESBROZADORA	0 / S/S	FS450	STIHL		Operativo
141	CENTRO DE DISTRIBUCION URBANA - CDU	675029100012	MAQUINA DESBROZADORA	0 / S/S	FS450	STIHL		Operativo
142	CENTRO DE DISTRIBUCION URBANA - CDU	675034600001	MAQUINA DESENLLANTADORA	0 / 0	0/01/1900	SIN MARCA		Operativo
143	OBSERVATORIO	675051100001	MAQUINA LIMPIADORA DE IMPUREZAS	0 / -	HYC-120	KAZO		Operativo
144	CENTRO DE DISTRIBUCION URBANA - CDU	675051100002	MAQUINA LIMPIADORA DE IMPUREZAS	0 / -	HYC-120	KAZO		Operativo
145	CENTRO DE DISTRIBUCION URBANA - CDU	675051100003	MAQUINA LIMPIADORA DE IMPUREZAS	0 / -	HYC-120	KAZO		Operativo
146	ANEXO I	675051100004	MAQUINA LIMPIADORA DE IMPUREZAS	0 / -	HYC-120	KAZO		Operativo
147	ANEXO I	675051100005	MAQUINA LIMPIADORA DE IMPUREZAS	0 / -	HYC-120	KAZO		Operativo
148	CENTRO DE DISTRIBUCION URBANA - CDU	675075300001	MAQUINA TALADRO	0 / 0	0/01/1900	SIN MARCA		Inoperativo
149	CENTRO DE DISTRIBUCION URBANA - CDU	675075300002	MAQUINA TALADRO	0 / 0	TB5120X	KAILL		Operativo
150	CENTRO DE DISTRIBUCION URBANA - CDU	675075300003	MAQUINA TALADRO	0 / 0	TL5120HB	KAILL		Operativo
151	CENTRO DE DISTRIBUCION URBANA - CDU	675080890001	MEZCLADORA DE CONCRETO TIPO TROMPO	0 / 0	0/01/1900	DYNAMIC		Inoperativo
152	CENTRO DE DISTRIBUCION URBANA - CDU	675080890002	MEZCLADORA DE CONCRETO TIPO TROMPO	0 / 0	0/01/1900	DYNAMIC		Inoperativo

MUNICIPALIDAD DISTRITAL DE LA PERA
Sub Gerencia de Abastecimiento y Control Patrimonial
V°B°

N°	Nombre del Local	Código Patrimonial (Numérico)	Tipo (Vehículo o Maquinaria)	Placa /N° Serie	Modelo	Marca	Año de fabricación	Estado de Conservación (Operativo o Inoperativo)
153	CENTRO DE DISTRIBUCION URBANA - CDU	675080890003	MEZCLADORA DE CONCRETO TIPO TROMPO	0 / 0	0/01/1900	DYNAMIC		Inoperativo
154	CENTRO DE DISTRIBUCION URBANA - CDU	678259000001	MICROBUS	EGP-074 / 0	MF100	MITSUBISHI		Operativo
155	PALACIO MUNICIPAL	678268000003	MOTOCICLETA	EU-0704 / 0	CHL125	HONDA		Operativo
156	CENTRO DE DISTRIBUCION URBANA - CDU	678268000004	MOTOCICLETA	EA - 5595 / LWBPCJ1F9C1022405	CGL 125	HONDA		Operativo
157	ANEXO I	678268000005	MOTOCICLETA	EU-0705 / 0	CGL125	HONDA		Operativo
158	ANEXO I	678268000006	MOTOCICLETA	EU-0703 / SS	CGL 125	HONDA		Operativo
159	PALACIO MUNICIPAL	678268000007	MOTOCICLETA	EA-8522 / SS	Storm	HONDA		Operativo
160	OBSERVATORIO	678268000008	MOTOCICLETA	EU-0973 / 9C6KG0316D00105 10	XTZ-250	YAMAHA		Operativo
161	OBSERVATORIO	678268000009	MOTOCICLETA	EU-0956 / SS	XTZ-250	YAMAHA		Inoperativo
162	OBSERVATORIO	678268000010	MOTOCICLETA	EU-0943 / SS	XTZ-250	YAMAHA		Operativo
163	OBSERVATORIO	678268000011	MOTOCICLETA	EU 0965 / -	XTZ-250	YAMAHA		Inoperativo
164	CENTRO DE DISTRIBUCION URBANA - CDU	673643090001	MOTONIVELADORA	0 / 0	120G	CAT		Operativo
165	PALACIO MUNICIPAL	676447390001	PEDESTAL PARA MICROFONO	0 / 0	0/01/1900	SIN MARCA		Operativo
166	OBSERVATORIO	676454340001	RACK (OTROS)	0 / -	-	SIN MARCA		Operativo
167	CENTRO DE DISTRIBUCION URBANA - CDU	673663810001	RODILLO LISO VIBRATORIO AUTOPROPULSADO	0 / 0	SD 100D	INGERSOLL-RAND		Operativo
168	PALACIO MUNICIPAL	673677630001	TANQUE DE METAL - CISTERNA	S/N / S/N	S/M	SIN MARCA		Operativo
169	COMPLEJO DEPORTIVO SAN MARTIN	676466670001	TANQUE DE POLIETILENO PARA AGUA	0 / 0	0/01/1900	MAESTRO		Operativo
170	COMPLEJO DEPORTIVO BELLAVISTA	676466670002	TANQUE DE POLIETILENO PARA AGUA	0 / 0	0/01/1900	ROTOPLAS		Operativo
171	INDOAMERICANO	676466670003	TANQUE DE POLIETILENO PARA AGUA	0 / 0	0/01/1900	ETERNIT		Operativo
172	COMPLEJO DEPORTIVO JERUSALEN	676466670004	TANQUE DE POLIETILENO PARA AGUA	0 / 0	0/01/1900	ROTOPLAS		Operativo
173	CAMAL MUNICIPAL	676466670005	TANQUE DE POLIETILENO PARA AGUA	0 / 0	0/01/1900	ETERNIT		Inoperativo
174	ANEXO I	676466670007	TANQUE DE POLIETILENO PARA AGUA	0 / 0	0/01/1900	ETERNIT		Operativo
175	BIENVENIDA PRIMAVERA	676466670008	TANQUE DE POLIETILENO PARA AGUA	0 / 0	0/01/1900	ROTOPLAS		Operativo
176	BIENVENIDA PRIMAVERA	676466670009	TANQUE DE POLIETILENO PARA AGUA	0 / 0	0/01/1900	ROTOPLAS		Operativo
177	PARQUE ECOLOGICO	676466670010	TANQUE DE POLIETILENO PARA AGUA	0 / 0	0/01/1900	ETERNIT		Operativo
178	COMPLEJO DEPORTIVO INDOAMERICA	676466670011	TANQUE DE POLIETILENO PARA AGUA	0 / 0	0/01/1900	ETERNIT		Operativo
179	JAR. MUNI. LA AMISTAD PUEBLO DEL SOL	676466670012	TANQUE DE POLIETILENO PARA AGUA	0 / 0	0/01/1900	ROTOPLAS		Operativo
180	COMPLEJO MODELO	676466670013	TANQUE DE POLIETILENO PARA AGUA	0 / 0	0/01/1900	ETERNIT		Operativo
181	CENTRO DE DISTRIBUCION URBANA - CDU	676466670014	TANQUE DE POLIETILENO PARA AGUA	0 / -	-	ROTOPLAS		Operativo
182	COMPLEJO DEPORTIVO FIDEL SANCHEZ	676466670015	TANQUE DE POLIETILENO PARA AGUA	0 / 0	0/01/1900	ROTOPLAS		Operativo
183	VIVERO MUNICIPAL	676466670016	TANQUE DE POLIETILENO PARA AGUA	0 / 0	0/01/1900	ROTOPLAS		Operativo
184	VIVERO MUNICIPAL	676466670017	TANQUE DE POLIETILENO PARA AGUA	0 / 0	0/01/1900	ROTOPLAS		Operativo
185	VIVERO MUNICIPAL	676466670018	TANQUE DE POLIETILENO PARA AGUA	0 / 0	0/01/1900	ROTOPLAS		Operativo
186	COMPLEJO DEPORTIVO MARIO VARGAS LLOSA	676466670019	TANQUE DE POLIETILENO PARA AGUA	0 / 0	0/01/1900	MARCA VARIADA		Operativo
187	COMPLEJO DEPORTIVO JOSE MARTI	676466670020	TANQUE DE POLIETILENO PARA AGUA	0 / 0	0/01/1900	ROTOPLAS		Operativo
188	COMPLEJO DEPORTIVO EGAR TRUJILLO	676466670021	TANQUE DE POLIETILENO PARA AGUA	0 / 0	0/01/1900	ETERNIT		Operativo
189	COMPLEJO MODELO	676466670022	TANQUE DE POLIETILENO PARA AGUA	0 / 0	0/01/1900	ROTOPLAS		Operativo
190	CENTRO DE DISTRIBUCION URBANA - CDU	676466670023	TANQUE DE POLIETILENO PARA AGUA	0 / 0	0/01/1900	ROTOPLAS		Inoperativo
191	COMPLEJO DEPORTIVO CAPRICORNIO	676466670024	TANQUE DE POLIETILENO PARA AGUA	0 / 0	0/01/1900	ETERNIT		Operativo
192	CAMAL MUNICIPAL	676466670025	TANQUE DE POLIETILENO PARA AGUA	0 / 0	0/01/1900	SIN MARCA		Inoperativo
193	PARQUE LA AMISTAD	676466670026	TANQUE DE POLIETILENO PARA AGUA	0 / 0	0/01/1900	ROTOPLAS		Operativo

MUNICIPALIDAD DISTRITAL DE LA ESPERANZA
Sub Gerencia de Abastecimiento y Control Patrimonial

N°	Nombre del Local	Código Patrimonial (Numérico)	Tipo (Vehículo o Maquinaria)	Placa /N° Serie	Modelo	Marca	Año de fabricación	Estado de Conservación (Operativo o Inoperativo)
194	CENTRO DE DISTRIBUCION URBANA - CDU	676466670027	TANQUE DE POLIETILENO PARA AGUA	0 / 0	0/01/1900	ETERNIT		Operativo
195	PARQUE LINDA LECCA	676466670028	TANQUE DE POLIETILENO PARA AGUA	0 / 0	0/01/1900	ROTOPLAS		Operativo
196	CENTRO EMERGENCIA DE LA MUJER	676466670029	TANQUE DE POLIETILENO PARA AGUA	0 / 0	0/01/1900	ROTOPLAS		Operativo
197	UVICE	676466670030	TANQUE DE POLIETILENO PARA AGUA	0 / 0	0/01/1900	SIN MARCA		Operativo
198	PROCIEM VIRGEN DE LA PUERTA	676466670031	TANQUE DE POLIETILENO PARA AGUA	0 / 0	0/01/1900	ETERNIT		Operativo
199	VIRGENES DEL SOL	676466670032	TANQUE DE POLIETILENO PARA AGUA	0 / 0	0/01/1900	ROTOPLAS		Operativo
200	COMPLEJO DEPORTIVO ARCO IRIS	676466670033	TANQUE DE POLIETILENO PARA AGUA	0 / -	-	ETERNIT		Operativo
201	GUARDERIA INFANTIL PRIMAVERA	676466670034	TANQUE DE POLIETILENO PARA AGUA	0 / -	-	ETERNIT		Operativo
202	COMPLEJO DEPORTIVO LAS PALMERAS	676466670035	TANQUE DE POLIETILENO PARA AGUA	0 / 0	0/01/1900	MARCA VARIADA		Operativo
203	COMPLEJO DEPORTIVO LOLO FERNANDEZ	676466670036	TANQUE DE POLIETILENO PARA AGUA	0 / 0	0/01/1900	ETERNIT		Operativo
204	PALACIO MUNICIPAL	676466670037	TANQUE DE POLIETILENO PARA AGUA	0 / -	-	ETERNIT		Operativo
205	CASA DEL ADULTO MAYOR	676466670038	TANQUE DE POLIETILENO PARA AGUA	0 / 0	0/01/1900	ROTOPLAS		Operativo
206	COMPLEJO DEPORTIVO RAMIRO PRIALE	676466670039	TANQUE DE POLIETILENO PARA AGUA	0 / 0	0/01/1900	ETERNIT		Operativo
207	CORAZON DE MARIA Y BUEN PASTOR	676466670040	TANQUE DE POLIETILENO PARA AGUA	0 / 0	0/01/1900	ROTOPLAS		Operativo
208	OMPLEJO DEPORTIVO MANUEL SEOANE CORRALE	676466670041	TANQUE DE POLIETILENO PARA AGUA	0 / 0	0/01/1900	ETERNIT		Operativo
209	CORAZON DE MARIA Y BUEN PASTOR	676466670042	TANQUE DE POLIETILENO PARA AGUA	0 / 0	0/01/1900	ROTOPLAS		Operativo
210	DEPORTIVO Y RECREATIVO DIVINA ESPERANZA W	676466670043	TANQUE DE POLIETILENO PARA AGUA	0 / 0	0/01/1900	ROTOPLAS		Operativo
211	EJO DEPORTIVO Y RECREATIVO VILLA MILITAR Y P	676466670044	TANQUE DE POLIETILENO PARA AGUA	0 / 0	0/01/1900	NICOLL		Operativo
212	COMPLEJO DEPORTIVO SAN MARTIN	676466670045	TANQUE DE POLIETILENO PARA AGUA	0 / 0	0/01/1900	FAR PLAST		Operativo
213	MARÍA ELENA MOYANO-PRIMAVERA	676466670046	TANQUE DE POLIETILENO PARA AGUA	0 / 0	0/01/1900	ROTOPLAS		Operativo
214	PARQUE SANTA ROSA	676466670047	TANQUE DE POLIETILENO PARA AGUA	0 / 0	0/01/1900	ROTOPLAS		Operativo
215	TOMASA TITO CONDEMAYTA	676466670048	TANQUE DE POLIETILENO PARA AGUA	0 / 0	0/01/1900	ROTOPLAS		Operativo
216	COMPLEJO DEPORTIVO AMAUTA	676466670049	TANQUE DE POLIETILENO PARA AGUA	0 / 0	0/01/1900	ROTOPLAS		Operativo
217	COMPLEJO DEPORTIVO FRATERNIDAD	676466670050	TANQUE DE POLIETILENO PARA AGUA	0 / 0	0/01/1900	ETERNIT		Operativo
218	ANEXO I	676466670051	TANQUE DE POLIETILENO PARA AGUA	0 / 0	0/01/1900	ETERNIT		Operativo
219	TRANSPORTE	676466670052	TANQUE DE POLIETILENO PARA AGUA	0 / 0	0/01/1900	ROTOPLAS		Operativo
220	EPORTIVO Y RECREATIVO DE LA INTEGRACION MA	676466670053	TANQUE DE POLIETILENO PARA AGUA	0 / 0	0/01/1900	ROTOPLAS		Operativo
221	COMPLEJO DEPORTIVO PARQUE INDUSTRIAL	676466670054	TANQUE DE POLIETILENO PARA AGUA	0 / 0	0/01/1900	ROTOPLAS		Operativo
222	CEMENTERIO MUNICIPAL	676466670055	TANQUE DE POLIETILENO PARA AGUA	0 / 0	0/01/1900	ROTOPLAS		Operativo
223	COMPLEJO DEPORTIVO SANTA VERONICA	676466670056	TANQUE DE POLIETILENO PARA AGUA	0 / 0	0/01/1900	NICOLL		Operativo
224	COMPLEJO DEPORTIVO VIRGEN DE LA PUERTA	676466670057	TANQUE DE POLIETILENO PARA AGUA	0 / 0	0/01/1900	ROTOPLAS		Operativo
225	PARQUE DE LA JUVENTUD	676466670058	TANQUE DE POLIETILENO PARA AGUA	0 / 0	0/01/1900	ROTOPLAS		Operativo
226	CENTRO DE DISTRIBUCION URBANA - CDU	676466670059	TANQUE DE POLIETILENO PARA AGUA	0 / 0	0/01/1900	ETERNIT		Operativo
227	CENTRO DE DISTRIBUCION URBANA - CDU	676466670060	TANQUE DE POLIETILENO PARA AGUA	0 / 0	s/m	ETERNIT		Inoperativo

MUNICIPALIDAD DISTRITAL DE LA ESPERANZA
Sub Gerencia de Abastecimiento y Control Patrimonial
V°B°

N°	Nombre del Local	Código Patrimonial (Numérico)	Tipo (Vehículo o Maquinaria)	Placa /N° Serie	Modelo	Marca	Año de fabricación	Estado de Conservación (Operativo o Inoperativo)
228	CENTRO DE DISTRIBUCION URBANA - CDU	676466670061	TANQUE DE POLIETILENO PARA AGUA	0 / s/n	s/m	SIN MARCA		Operativo
229	CENTRO DE DISTRIBUCION URBANA - CDU	676466670062	TANQUE DE POLIETILENO PARA AGUA	0 / s/n	s/m	SIN MARCA		Operativo
230	CENTRO DE DISTRIBUCION URBANA - CDU	676466670063	TANQUE DE POLIETILENO PARA AGUA	0 / 0	s/m	ETERNIT		Inoperativo
231	CENTRO DE DISTRIBUCION URBANA - CDU	676466670064	TANQUE DE POLIETILENO PARA AGUA	0 / s/n	s/m	SIN MARCA		Operativo
232	CAMAL MUNICIPAL	676466670065	TANQUE DE POLIETILENO PARA AGUA	0 / 0	0/01/1900	ROTOPLAS		Operativo
233	COMPLEJO DEPORTIVO PAZ Y AMISTAD	676466670066	TANQUE DE POLIETILENO PARA AGUA	0 / 0	0/01/1900	ETERNIT		Operativo
234	SANTA ROSA	676466670067	TANQUE DE POLIETILENO PARA AGUA	0 / 0	0/01/1900	ROTOPLAS		Operativo
235	VIVERO MUNICIPAL	675098530001	TRACTOR CORTACESPED	S/N / 061407A005781	LT151	SIN MARCA		Inoperativo
236	CENTRO DE DISTRIBUCION URBANA - CDU	673692590001	TRACTOR ORUGA	S/N / S/N	D7G	CATERPILLAR		Inoperativo
237	CENTRO DE DISTRIBUCION URBANA - CDU	678295000001	TRICICLO	S/N / S/N	S/M	SIN MARCA		Operativo
238	CENTRO DE DISTRIBUCION URBANA - CDU	678295000002	TRICICLO	S/N / S/N	S/M	SIN MARCA		Operativo
239	CENTRO DE DISTRIBUCION URBANA - CDU	678295000003	TRICICLO	S/N / S/N	S/M	SIN MARCA		Inoperativo
240	CENTRO DE DISTRIBUCION URBANA - CDU	678295000004	TRICICLO	S/N / S/N	S/M	SIN MARCA		Inoperativo
241	CENTRO DE DISTRIBUCION URBANA - CDU	678297250001	TRIMOTO DE CARGA	EB-5574 / 0	CH300B	CHEMOTO		Operativo
242	ANEXO I	676478660001	TRIPODE METALICO	0 / 0	0/01/1900	MARCA VARIADA		Operativo
243	PALACIO MUNICIPAL	676478660003	TRIPODE METALICO	0 / 0	0/01/1900	VIVITAR		Operativo
244	CENTRO DE DISTRIBUCION URBANA - CDU	676478660004	TRIPODE METALICO	0 / 0	0/01/1900	MARCA VARIADA		Operativo
245	PALACIO MUNICIPAL	670491990001	VEHICULO AEREO NO TRIPULADO - DRONE	0 / 0AXCF3D0B30164	PHANTOM 4 PRO	DJI		Inoperativo
246	OBSERVATORIO	670491990002	VEHICULO AEREO NO TRIPULADO - DRONE	0 / OMGCB96ROAOECH	MAVIC2Z0QM	DJI		Operativo
247	CENTRO DE DISTRIBUCION URBANA - CDU	678299500001	VOLQUETE	WD-3800 / 0	N - 720	VOLVO		Operativo
248	CENTRO DE DISTRIBUCION URBANA - CDU	678299500004	VOLQUETE	WD-5017 / S/S	N-1042	VOLVO		Operativo
249	CENTRO DE DISTRIBUCION URBANA - CDU	678299500005	VOLQUETE	EGX-943 / 0	NL-1042	VOLVO		Operativo
250	CENTRO DE DISTRIBUCION URBANA - CDU	678299500006	VOLQUETE	WD-6947 / S/S	NL-1042	VOLVO		Operativo
251	CENTRO DE DISTRIBUCION URBANA - CDU	678299500007	VOLQUETE	Exp 415314, / -	ECO T200 137HD	NISSAN		Inoperativo
252	CENTRO DE DISTRIBUCION URBANA - CDU	678299500008	VOLQUETE	Exp 415322 / 0	ECO T200 187HD	NISSAN		Operativo
253	CENTRO DE DISTRIBUCION URBANA - CDU	678299500009	VOLQUETE	EGE-368 / 0	HOWO ZZ3257N384	SINOTRUK 371,		Operativo
254	CENTRO DE DISTRIBUCION URBANA - CDU	678299500010	VOLQUETE	EGE-367 / 0	HOWO ZZ3257N384	SINOTRUK 371,		Operativo

Nota: La información a registrar corresponde a la fecha de corte.

Comentario.- En caso de no ser aplicable el presente anexo, consignar lo siguiente:

Justificación de N/A del Anexo	Sustento

MUNICIPALIDAD DISTRITAL DE LA ESPERANZA
SUB GERENCIA DE ABASTECIMIENTO Y CONTROL PATRIMONIAL

Eco. Angel Daniel Tejada Nuñez
SUB GERENTE

VISTO BUENO DEL RESPONSABLE DEL SISTEMA ADMINISTRATIVO

MUNICIPALIDAD DISTRITAL DE LA ESPERANZA

Ing. Hergueil Martin Namay Valderrama
ALCALDE

FIRMA DEL FUNCIONARIO RESPONSABLE / TITULAR DE LA UNIDAD EJECUTORA

SECCIÓN I
SISTEMAS ADMINISTRATIVOS

SISTEMA ADMINISTRATIVO DE ABASTECIMIENTO
ANEXO 7.6
OTROS BIENES: APLICATIVOS INFORMÁTICOS

Nombre de la entidad : **MUNICIPALIDAD DISTRITAL DE LA ESPERANZA**
Departamento - Provincia - Distrito : **LA LIBERTAD - TRUJILLO - LA ESPERANZA**

Titular de la entidad : **HERGUEIN MARTIN NAMAY VALDERRAMA**
Cargo : **ALCALDE**
Periodo en el cargo : **2019 - 2022**
Fecha de corte : 30/09/2022

N°	Nombre de Aplicación Informática	Objetivo	U.O. Propietaria	Estado	Año de última actualización
	1	2	3	4	5
1	Sistema de Trámite Documentario (NEOTRÁMITE)	Registrar y genrar expedientes de trámites documentarios, permitiendo generar la derivación a las diferente áreas, para su seguimiento correspondiente.	Sub Gerencia de Informática y Sistemas - MDE	En operación	2022
2	Sistema de Caja General	Registrar los pagos de los diferentes servicios del TUPA y TUSNE, así como la generación de recibos de pago y parte diario de ingresos.	Sub Gerencia de Informática y Sistemas - MDE	En operación	2021
3	Sistema de Administración Tributaria (NEORENTAS)	Gestionar la generación del impuesto predial y arbitrios correspondientes a los predios del los contribuyentes del distrito. Así como registrar el pago de dichos servicios y la emisión de recibos de pago, HR, PU entre otros.	Gerencia de Administración Tributaria	En operación	2022
4	Sistema de PROVALE	Registrar y generar los Pedidos de Comprobantes de Salida (PECOSA), con los datos de los comités del programa de vaso de leche, y las cantidades respectivas del alimento a repartirse.	Sub Gerencia de Informática y Sistemas - MDE	En operación	2022
5	Sistema de Gestión de Transporte	Registrar datos de las unidades de transporte (Mototaxis) del Distrito, así como la generacióin de Tarjetas de Circulación, Credencial del conductor entre otros.	Sub Gerencia de Informática y Sistemas - MDE	En operación	2022
6	Sistema de Gastos Utilitarios	Generar recibos con la información de servicios (copias, impresiones, ploteos), para ser atendidos en forma externa a cuenta de la municipalidad.	Sub Gerencia de Informática y Sistemas - MDE	En operación	2022
7	Sistema de Licencias de Funcionamiento	Registrar datos de los nogocios del distrito, con la finalidad de generar y emitir las licencias de funcionamiento.	Sub Gerencia de Informática y Sistemas - MDE	En operación	2021
8	Sistema de Control Patrimonial	Registrar y llevar un control de los bienes físicos de la municipalidad, y la asignación correspondiente a cada trabajador.	Control Patrimonial - MDE	En operación	2021
9	Sistema de Empadronamiento de Beneficiarios (Entrega de Canastas)	Registrar y controlar los datos de las personas del Distriro a quién se les entregó el beneficio de la canasta de víveres en el año 2020.	Sub Gerencia de Informática y Sistemas - MDE	En operación	2021
10	Sistema de Censo Familiar	Registrar los datos de las familias vulnerables del distrito, con la finalidad de llevar un control y permitir la entrega de beneficios, como el programa Qali Warma.	Sub Gerencia de Informática y Sistemas - MDE	En operación	2022
11	Sistema de Registro de Patrullajes	Registrar los datos de los patrullajes que realiza Serenazgo, en el distrito. Con la finalidad de llevar un control de los tipos de patrullaje realizados y la estad´sitica de los indicadores de accidentes o delitos.	Sub Gerencia de Informática y Sistemas - MDE	En operación	2022
12	Sistema de Procesos Judiciales	Registrar los datos de los procesos judiciales que tiene a cargo la oficina de Procuraduría, producto de las demnadas de los trabajadores hacia la municipalidad, y así mismo permitir llevar un control del pago de las sentencias realizadas.	Sub Gerencia de Informática y Sistemas - MDE	En operación	2022
13	Sistema de Consultas PIDE	Consultar a traves de las webservice proporcionados por el PIDE, datos de las personas y predios.	Sub Gerencia de Informática y Sistemas - MDE	En operación	2022

Nota: La información a registrar corresponde al periodo a reportar.

REGLA	
1	Nombre de cada Aplicación Informática
2	Precisión del Objetivo de la Aplicación Informática
3	Precisar la Unidad Orgánica Propietaria que administra la Aplicación Informática
4	Estado: Análisis y Diseño/ En Desarrollo/ En Operación / Descontinuado (en los últimos 3 años)
5	Precisión de último año de actualización

Comentario.- En caso de no ser aplicable el presente anexo, consignar lo siguiente:

Justificación de N/A del Anexo	Sustento

MUNICIPALIDAD DISTRITAL DE LA ESPERANZA
SUBGERENCIA DE ABASTECIMIENTO CONTROL PATRIMONIAL
Eco. Angel Daniel Tejada Nuñez
SUB GERENTE
VISTO BUENO DEL RESPONSABLE DEL SISTEMA ADMINISTRATIVO

MUNICIPALIDAD DISTRITAL DE LA ESPERANZA
Ing. Hergueln Martin Namay Valderrama
ALCALDE
FIRMA DEL FUNCIONARIO RESPONSABLE / TITULAR DE LA UNIDAD EJECUTORA

SECCIÓN I
SISTEMAS ADMINISTRATIVOS

SISTEMA ADMINISTRATIVO DE CONTABILIDAD PÚBLICA
ANEXO 4.1
EF-1 ESTADO DE SITUACIÓN FINANCIERA

Nombre de la entidad : MUNICIPALIDAD DISTRITAL DE LA ESPERANZA
Departamento - Provincia - Distrito : LA LIBERTAD - TRUJILLO - LA ESPERANZA

Titular de la entidad : HERGUEIN MARTIN NAMAY VALDERRAMA
Cargo : ALCALDE
Periodo en el cargo : 2019 - 2022
Fecha de corte : 30/09/2022

		Al 30 de JUNIO de 2022	Al 30 de JUNIO de 2021
ACTIVO			
ACTIVO CORRIENTE			
Efectivo y Equivalentes al Efectivo	Nota 3	20,208,821.40	18,707,160.18
Inversiones Financieras	Nota 4	0.00	0.00
Cuentas por Cobrar (Neto)	Nota 5	19,638,829.88	19,783,661.51
Otras Cuentas por Cobrar (Neto)	Nota 6	249,643.68	204,767.49
Inventarios (Neto)	Nota 7	173,645.28	186,259.28
Servicios y Otros Pagados por Anticipado	Nota 8	74,338.64	46,401.06
Otras Cuentas del Activo	Nota 9	4,585,226.74	3,320,702.70
TOTAL ACTIVO CORRIENTE		44,930,505.62	42,248,952.22
ACTIVO NO CORRIENTE			
Cuentas por Cobrar a Largo Plazo	Nota 10	20,560,113.38	21,799,430.15
Otras Ctas. por Cobrar a Largo Plazo	Nota 11	0.00	0.00
Inversiones Financieras (Neto)	Nota 12	0.00	0.00
Propiedades de Inversión	Nota 13	0.00	0.00
Propiedades, Planta y Equipo (Neto)	Nota 14	378,828,671.38	373,227,218.07
Otras Cuentas del Activo (Neto)	Nota 15	8,562,196.45	8,443,724.80
TOTAL ACTIVO NO CORRIENTE		407,950,981.21	403,470,373
TOTAL ACTIVO		452,881,486.83	445,719,325.24
Cuentas de Orden	Nota 37	73,077,120.47	72,310,575.85

		Al 30 de JUNIO de 2022	Al 30 de JUNIO de 2021
PASIVO Y PATRIMONIO			
PASIVO CORRIENTE			
Sobregiros Bancarios	Nota 16	0.00	0.00
Cuentas Por Pagar a Proveedores	Nota 17	2,562,465.01	3,585,775.96
Impuestos, Contribuciones y Otros	Nota 18	351,886.88	323,378.68
Remuneraciones y Beneficios Sociales	Nota 19	127,431.59	135,338.43
Obligaciones Previsionales	Nota 20	1,634,749.99	1,731,139.23
Operaciones de Crédito	Nota 21	0.02	0.02
Parte Cte. Deudas a Largo Plazo	Nota 22	0.00	0.00
Otras Cuentas del Pasivo	Nota 23	4,119,795.95	4,228,685.58
Ingresos Diferidos	Nota 24	0.00	0.00
TOTAL PASIVO CORRIENTE		8,796,329.44	10,004,317.90
PASIVO NO CORRIENTE			
Deudas a Largo Plazo	Nota 25	0.00	0.00
Cuentas por Pagar a Proveedores	Nota 26	0.00	0.00
Beneficios Sociales	Nota 27	601,649.42	424,137.81
Obligaciones Previsionales	Nota 28	0.00	0.00
Provisiones	Nota 29	4,716,030.02	4,732,312.79
Otras Cuentas del Pasivo	Nota 30	12,168,248.64	10,558,246.09
Ingresos Diferidos	Nota 31	0.00	0.00
TOTAL PASIVO NO CORRIENTE		17,485,928.08	15,714,696.69
TOTAL PASIVO		26,282,258	25,719,015
PATRIMONIO			
Hacienda Nacional	Nota 32	367,691,116.98	367,691,116.98
Hacienda Nacional Adicional	Nota 33	0.00	0.00
Resultados No Realizados	Nota 34	363,653.20	363,653.20
Reservas	Nota 35	0.00	0.00
Resultados Acumulados	Nota 36	58,544,459.13	51,945,540.47
TOTAL PATRIMONIO		426,599,229.31	420,000,310.65
TOTAL PASIVO Y PATRIMONIO		452,881,486.83	445,719,325.24
Cuentas de Orden	Nota 37	73,077,120.47	72,310,575.85

Las Notas forman parte integrante de los Estados Financieros

*** Según Anexo de la R.D N° 008-2020-EF/51.01 se agrega el rubro Ingresos Diferidos en el Pasivo Corriente y Reservas en el Patrimonio y se modifica el correlativo de las notas.**

NOTA: La información indicada corresponde al nivel de cada unidad ejecutora (UE1 UE2, UEn) y pliego (a nivel integrado).

Comentario.- En caso de no ser aplicable el presente anexo, consignar lo siguiente:

Justificación de N/A del Anexo	Sustento

MUNICIPALIDAD DISTRITAL DE LA ESPERANZA
GERENCIA DE ADMINISTRACION Y FINANZAS
Eco. Manuel A. Soto Rivadeneira
GERENTE
VISTO BUENO DEL RESPONSABLE DEL SISTEMA ADMINISTRATIVO

MUNICIPALIDAD DISTRITAL DE LA ESPERANZA
Ing. Hergquein Martin Namay Valderrama
ALCALDE
A DEL FUNCIONARIO RESPONSABLE / TITULAR DE LA UNIDAD EJECU

SECCIÓN I
SISTEMAS ADMINISTRATIVOS

SISTEMA ADMINISTRATIVO DE CONTABILIDAD PÚBLICA
ANEXO 4.2
EF-2 ESTADO DE GESTIÓN

Nombre de la entidad : MUNICIPALIDAD DISTRITAL DE LA ESPERANZA
Departamento - Provincia - Distrito : LA LIBERTAD - TRUJILLO - LA ESPERANZA
:
Titular de la entidad : HERGUEIN MARTIN NAMAY VALDERRAMA
Cargo : ALCALDE
Periodo en el cargo : 2019 - 2022
Fecha de corte : 30/09/2022

		Especifico del 01 de abril al 30 de Junio de 2022	Especifico del 01 de abril al 30 de Junio de 2021	Acumulado del 01 de Enero al 30 de Junio de 2022	Especifico del 01 de Enero al 30 de Junio de 2021
INGRESOS					
Ingresos Tributarios Netos	Nota 38	978,420.28	3,311,870.74	2,567,287.40	4,285,325.80
Ingresos No Tributarios	Nota 39	594,111.86	1,163,655.38	1,223,497.12	1,722,765.44
Aportes por Regulación	Nota 40	0.00	0.00	0.00	0.00
Traspasos y Remesas Recibidas	Nota 41	7,996,440.65	8,596,084.92	18,279,568.85	18,985,343.20
Donaciones y Transferencias Recibidas	Nota 42	0.00	300,003.00	0.00	307,614.00
Ingresos Financieros	Nota 43	138,016.17	3,760.14	216,733.63	9,399.64
Otros Ingresos	Nota 44	15,360.00	15,796.39	91,843.88	31,916.88
TOTAL INGRESOS		9,722,348.96	13,391,170.57	22,378,930.88	25,342,364.96
COSTOS Y GASTOS					
Costo de Ventas	Nota 45	0	0	0	0
Gastos en Bienes y Servicios	Nota 46	(3,770,535.71)	(4,007,411.39)	(5,333,495.68)	(6,135,240.35)
Gastos de Personal	Nota 47	(3,650,435.45)	(3,365,806.59)	(7329,036.06)	(6,732,398.36)
Gastos por Pens.Prest.y Asistencia Social	Nota 48	(247,352.50)	(264,246.95)	(470,613.50)	(529,188,45)
Transferencias, Subsidios y Subvenciones Sociales Otorgadas	Nota 49	**(2,000.00)**	0.00	**(2,000.00)**	0.00
Donaciones y Transferencias Otorgadas	Nota 50	(3,901.28)	0.00	(3,901.28)	0.00
Traspasos y Remesas Otorgadas	Nota 51	0.00	0.00	0.00	(815.158.74)
Estimaciones y Provisiones del Ejercicio	Nota 52	0.00	(1,528,872.40)	0.00	(1,528,872.40)
Gastos Financieros	Nota 53	0.00	0.00	0.00	0.00
Otros Gastos	Nota 54	(2,613,391.49)	(530,752.54)	(2,640,965.70)	(569,350.32)
TOTAL COSTOS Y GASTOS		(10,287,616.43)	(9,697,089.87)	(15,780,012.22)	(16,310,208.62)
RESULTADO DEL EJERCICIO SUPERAVIT (DEFICIT)		-565,267.47	3,694,080.70	6,598,918.66	9,032,156.34

Las Notas forman parte integrante de los Estados Financieros

*** Según Anexo de la R.D N° 008-2020-EF/51.01 se modifica el correlativo de las notas.**

NOTA: La información indicada corresponde al nivel de cada unidad ejecutora (UE1 UE2, UEn) y pliego (a nivel integrado).

Comentario.- En caso de no ser aplicable el presente anexo, consignar lo siguiente:

Justificación de N/A del Anexo	Sustento

MUNICIPALIDAD DISTRITAL DE LA ESPERANZA
GERENCIA DE ADMINISTRACION Y FINANZAS
Eco. Manuel A. Soto Rivadeneira
GERENTE
VISTO BUENO DEL RESPONSABLE DEL SISTEMA ADMINISTRATIVO

MUNICIPALIDAD DISTRITAL DE LA ESPERANZA
Ing. Hergueín Martín Namay Valderrama
ALCALDE
A DEL FUNCIONARIO RESPONSABLE / TITULAR DE LA UNIDAD EJECU

SECCIÓN I
SISTEMAS ADMINISTRATIVOS

SISTEMA ADMINISTRATIVO DE CONTABILIDAD PÚBLICA
ANEXO 4.3
EF-3 ESTADO DE CAMBIOS EN EL PATRIMONIO NETO

Nombre de la entidad : MUNICIPALIDAD DISTRITAL DE LA ESPERANZA
Departamento - Provincia - Distrito : LA LIBERTAD - TRUJILLO - LA ESPERANZA
:
Titular de la entidad : HERGUEIN MARTIN NAMAY VALDERRAMA
Cargo : ALCALDE
Periodo en el cargo : 2019 - 2022
Fecha de corte : 30/09/2022

CONCEPTOS	HACIENDA NACIONAL	HACIENDA NACIONAL ADICIONAL	RESULTADOS NO REALIZADOS	RESERVAS	RESULTADOS ACUMULADOS	TOTAL
SALDO INICIAL AL 01 DE ENERO DE 2021	367,691,116.98	0.00	363,653.20	0.00	33,900,195.82	401,954,966.00
Ajustes de Ejercicios Anteriores	0.00	0.00	0.00	0.00	0.00	0.00
Traspasos y Remesas del Tesoro Público	0.00	0.00	0.00	0.00	0.00	0.00
Traspasos y Remesas de Otras Entidades	0.00	0.00	0.00	0.00	0.00	0.00
Traspasos de Documentos	0.00	0.00	0.00	0.00	0.00	0.00
Otras Operaciones Patrimoniales	0.00	0.00	0.00	0.00	0.00	0.00
Superávit (Déficit) del Ejercicio	0.00	0.00	0.00	0.00	9,032,156.34	9,032,156.34
Traslados entre Cuentas Patrimoniales	0.00	0.00	0.00	0.00	0.00	0.00
Traslado de Saldos por Fusión, Extinción, Adscripción	0.00	0.00	0.00	0.00	0.00	0.00
SALDO AL 31 DE DICIEMBRE DE 2021	367,691,116.98	0.00	363,653.20	0.00	42,932,352.16	410,987,122.34
SALDO INICIAL AL 01 DE ENERO DE 2022	367,691,116.98	0.00	363,653.20	0.00	51,945,540.47	420,000,310.65
Ajustes de Ejercicios Anteriores	0.00	0.00	0.00	0.00	0.00	0.00
Traspasos y Remesas del Tesoro Público	0.00	0.00	0.00	0.00	0.00	0.00
Traspasos y Remesas de Otras Entidades	0.00	0.00	0.00	0.00	0.00	0.00
Traspasos de Documentos	0.00	0.00	0.00	0.00	0.00	0.00
Otras Operaciones Patrimoniales (Nota)	0.00	0.00	0.00	0.00	0.00	0.00
Superávit (Déficit) del Ejercicio	0.00	0.00	0.00	0.00	6,598,918.66	6,598,918.66
Traslados entre Cuentas Patrimoniales	0.00	0.00	0.00	0.00	0.00	0.00
Traslado de Saldos por Fusión, Extinción, Adscripción	0.00	0.00	0.00	0.00	0.00	0.00
SALDO AL 30 de JUNIO DE 2022	367,691,116.98	0.00	363,653.20	0.00	58,544,459.13	426,599,229.31

Las Notas deben ser explicativas

*** Según Anexo de la R.D N° 008-2020-EF/51.01 se agrega la columna Reservas.**

NOTA: La información indicada corresponde al nivel de cada unidad ejecutora (UE1 UE2, UEn) y pliego (a nivel integrado).

Comentario.- En caso de no ser aplicable el presente anexo, consignar lo siguiente:

Justificación de N/A del Anexo	Sustento

MUNICIPALIDAD DISTRITAL DE LA ESPERANZA
GERENCIA DE ADMINISTRACION Y FINANZAS
Eco. Manuel A. Soto Rivadeneira
GERENTE
VISTO BUENO DEL RESPONSABLE DEL SISTEMA ADMINISTRATIVO

MUNICIPALIDAD DISTRITAL DE LA ESPERANZA
Ing. Hergueín Martin Namay Valderrama
ALCALDE
A DEL FUNCIONARIO RESPONSABLE / TITULAR DE LA UNIDAD EJECU

SECCIÓN I
SISTEMAS ADMINISTRATIVOS

SISTEMA ADMINISTRATIVO DE CONTABILIDAD PÚBLICA
ANEXO 4.4
EF-4 ESTADO DE FLUJOS DE EFECTIVO

Nombre de la entidad : MUNICIPALIDAD DISTRITAL DE LA ESPERANZA
Departamento - Provincia - Distrito : LA LIBERTAD - TRUJILLO - LA ESPERANZA

Titular de la entidad : HERGUEIN MARTIN NAMAY VALDERRAMA
Cargo : ALCALDE
Periodo en el cargo : 2019 - 2022
Fecha de corte : 30/09/2022

CONCEPTOS	Del 01 de enero al 30 de junio de 2022	Del 01 de enero al 30 de junio de
A. ACTIVIDADES DE OPERACIÓN		
Cobranza de Impuestos, Contribuciones y Derechos Administrativos (Nota)	3,598,756.12	3,445,171.16
Cobranza de Aportes por Regulación	0.00	0.00
Cobranza de Venta de Bienes y Servicios y Renta de la Propiedad	1,829,383.11	1,514,606.41
Donaciones y Transferencias Corrientes Recibidas (Nota)	0.00	161,553.00
Traspasos y Remesas Corrientes Recibidas del Tesoro Público	15,713,755.73	18,086,009.91
Otros (Nota)	91,874.78	31,132.77
MENOS		
Pago a Proveedores de Bienes y Servicios (Nota)	(8,837,303.18)	(9,507,389.51)
Pago de Remuneraciones y Obligaciones Sociales	(3,958,404.09)	(3,334,484.32)
Pago de Otras Retribuciones y Complementarias	0.00	(89,540.03)
Pago de Pensiones y Otros Beneficios	(96,333.46)	(97,668.50)
Pago por Prestaciones y Asistencia Social	(584,074.30)	(455,663.05)
Transferencias, Subsidios y Subvenciones Sociales Otorgadas	**0.00**	0.00
Donaciones y Transferencias Corrientes Otorgadas (Nota)	(3,901.28)	0.00
Traspasos y Remesas Corrientes Entregadas al Tesoro Público	0.00	(815,158.74)
Otros (Nota)	(633,100.05)	(632,960.48)
AUMENTO (DISMINUCIÓN) DEL EFECTIVO Y EQUIVALENTES AL EFECTIVO PROVENIENTE DE ACTIVIDAD DE OPERACIÓN	**7,120,653.38**	**8,305,608.62**
B. ACTIVIDADES DE INVERSIÓN		
Cobranza por Venta de Vehículos, Maquinarias y Otros	0.00	0.00
Cobranza por Venta de Edificios y Activos No Producidos (Nota)	0.00	0.00
Cobranza por Venta de Otras Cuentas del Activo (Nota)	0.00	0.00
Otros (Nota)	0.00	0.00
MENOS		
Pago por Compra de Vehículos, Maquinarias y Otros	(3,414,807.27)	(606,500.45)
Pago por Compra de Edificios y Activos No Producidos (Nota)	0.00	0.00
Pago por Construcciones en Curso (Nota)	(4,684,658.44)	(18,287,305.31)
Pago por Compra de Otras Cuentas del Activo (Nota)	(9,853.00)	(163,547.24)
Otros (Nota)	(75,486.57)	(67,475.11)
AUMENTO (DISMINUCIÓN) DEL EFECTIVO Y EQUIVALENTES AL EFECTIVO PROVENIENTE DE ACTIVIDAD DE INVERSIÓN	**(8,184.805.28)**	**(19,124,828.11)**
C. ACTIVIDADES DE FINANCIAMIENTO		
Donaciones y Transferencias de Capital Recibidas (Nota)	0.00	0.00
Traspasos y Remesas de Capital Recibidas del Tesoro Público	0.00	0.00
Cobranza por Colocaciones de Valores y Otros Documentos (Nota)	0.00	0.00
Endeudamiento Interno y/o Externo (Nota)	0.00	0.00
Otros (Nota)	2,565,813.12	848,996.26
MENOS		
Donaciones y Transferencias de Capital Entregadas (Nota)	0.00	0.00
Traspasos y Remesas de Capital Entregadas al Tesoro Público	0.00	0.00
Amortización, Intereses, Comisiones y Otros Gastos de la Deuda (Nota)	0.00	0.00
Otros (Nota)	0.00	0.00
Traslado de Saldos por Fusión, Extinción, Adscripción	0.00	0.00
AUMENTO (DISMINUCIÓN) DEL EFECTIVO Y EQUIVALENTES AL EFECTIVO PROVENIENTE DE ACTIVIDAD DE FINANCIAMIENTO	**2,565,813.12**	**848,996.26**

D.	AUMENTO (DISMINUCIÓN) DEL EFECTIVO Y EQUIVALENTES AL EFECTIVO	1,501,661.22	(9,970,223.23)
E.	DIFERENCIA DE CAMBIO DEL EFECTIVO Y EQUIVALENTES AL EFECTIVO	0.00	0.00
F.	SALDO EFECTIVO Y EQUIVALENTES AL EFECTIVO AL INICIO DEL EJERCICIO	18,707,160.18	25,935,042.72
G.	SALDO EFECTIVO Y EQUIVALENTES AL EFECTIVO AL FINALIZAR EL EJERCICIO	20,208,821.40	15,964,819.49

Las Notas deben ser explicativas.

NOTA: La información indicada corresponde al nivel de cada unidad ejecutora (UE1 UE2, UEn) y pliego (a nivel integrado).

Comentario.- En caso de no ser aplicable el presente anexo, consignar lo siguiente:

Justificación de N/A del Anexo	Sustento

MUNICIPALIDAD DISTRITAL DE LA ESPERANZA
GERENCIA DE ADMINISTRACION Y FINANZAS
Eco. Manuel A. Soto Rivadeneira
GERENTE
VISTO BUENO DEL RESPONSABLE DEL SISTEMA ADMINISTRATIVO

MUNICIPALIDAD DISTRITAL DE LA ESPERANZA
Ing. Herguein Martin Namias Valderrama
ALCALDE
A DEL FUNCIONARIO RESPONSABLE / TITULAR DE LA UNIDAD EJECU

SECCIÓN I
SISTEMAS ADMINISTRATIVOS

SISTEMA ADMINISTRATIVO DE CONTABILIDAD PÚBLICA
ANEXO 4.5
ESTADO DE LA DEPURACION Y SINCERAMIENTO

Nombre de la entidad : MUNICIPALIDAD DISTRITAL DE LA ESPERANZA
Departamento - Provincia - Distrito : LA LIBERTAD - TRUJILLO - LA ESPERANZA

Titular de la entidad : HERGUEIN MARTIN NAMAY VALDERRAMA
Cargo: ALCALDE
Periodo en el cargo : 2019 - 2022
Fecha de corte : 30/09/2022

Orden	Entregable	Cumplió	Número de resolución	Fecha
1	Resolución de la declaración de inicio de la depuración y sinceramiento	SI/NO	R.A N°0720-2021-MDE	15/07/2021
2	Resolución de la conformación de comisiones	SI/NO	R.A N°0732-2021-MDE	16/07/2021
3	Informe de diagnóstico de los saldos a depurar	SI/NO	MEMORANDO N° 001-2021-CUPSC-	29/12/2021
4	Plan de Depuración y Sinceramiento (PDS) aprobado	SI/NO	R.A N° 0084-2022-MDE	31/01/2022
5	Resolución de aprobación de resultados de avance al 31/03/2022	SI/NO	NO	
6	Resolución de aprobación de resultados de avance al 30/06/2022	SI/NO	NO	
7	Resolución de aprobación de resultados de avance al 30/09/2022	SI/NO	NO	
8	Resolución de aprobación de resultados de avance al 31/12/2022	SI/NO	NO	
9	Resolución de aprobación de resultados de avance al 31/03/2023	SI/NO	NO	
10	Resolución de aprobación de resultados de avance al 30/06/2023	SI/NO	NO	

Comentario.- En caso de no ser aplicable el presente anexo, consignar lo siguiente:

Justificación de N/A del Anexo	Sustento

MUNICIPALIDAD DISTRITAL DE LA ESPERANZA
GERENCIA DE ADMINISTRACION Y FINANZAS
Eco. Manuel A. Soto Rivadeneira
GERENTE
VISTO BUENO DEL RESPONSABLE DEL SISTEMA ADMINISTRATIVO

MUNICIPALIDAD DISTRITAL DE LA ESPERANZA
Ing. Hergueín Martín Namay Valderrama
ALCALDE
A DEL FUNCIONARIO RESPONSABLE / TITULAR DE LA UNIDAD EJECU

SISTEMA ADMINISTRATIVO DE CONTROL
9.1 RECOMENDACIONES DE LOS INFORMES DE CONTROL POSTERIOR POR UNIDAD EJECUTORA

PLIEGO: MD LA ESPERANZA-TRUJILLO
FECHA CORTE: 30/09/2022

Nro.	Año	Unidad Ejecutora	Control Posterior	Nro. de Informe	TÍtulo del Informe	Fecha Emisión	Fecha Publicación	Nro. de orden inf.de Control	Descripción	Estado de recomendación	Fecha de Vencimiento
1	2021	MUNICIPALIDAD DISTRITAL DE LA ESPERANZA-TRUJILLO	Servicio de control especifico a hechos con presunta irregularidad	24091-2021-CG/SADEN-SCE	CONTRATACIONES DEL SERVICIO DE IMPRESIÓN DE FORMATOS CORRESPONDIENTE A LOS EJERCICIOS FISCALES 2018, 2019 Y 2020, PARA LA EMISIÓN DE INFORMACIÓN DEL IMPUESTO PREDIAL Y PAGO DE ARBITRIOS EN EL DISTRITO DE LA ESPERANZA	25/11/2021	06/01/2022	1	Realice las acciones tendentes a fin que el órgano competente efectúe el deslinde de las responsabilidades que correspondan, de los funcionarios y servidores públicos de la MUNICIPALIDAD DISTRITAL DE LA ESPERANZA-TRUJILLO comprendidos en los hechos irregulares Durante los años 2018, 2019 y 2020, la Municipalidad Distrital de La Esperanza contrató los servicios de impresión de formatos para la liquidación de impuesto predial y arbitrios municipales, determinando valores sustentados en estudios e indagaciones de mercados deficientes que no reflejaban el valor real de mercado, permitiendo así la contratación sobrevalorada de estos servicios; así también, se aprobaron e integraron las bases administrativas de los respectivos procedimientos de selección con requisitos que limitaron la participación de postores, y que no fueron sometidos a estudios e indagaciones de mercado, adjudicándose la Buena Pro a un mismo proveedor, quien presentó documentación falsa en su oferta, además de encontrarse impedido de contratar con la entidad en el proceso convocado en el año 2019; ocasionando un perjuicio a los intereses de la Entidad, así como un sobrecosto asumido ascendente a S/ 797 451,12. del presente Informe de Control Específico, de acuerdo a las normas que regulan la materia.	Pendiente	
2	2021	MUNICIPALIDAD DISTRITAL DE LA ESPERANZA-TRUJILLO	Servicio de control especifico a hechos con presunta irregularidad	24091-2021-CG/SADEN-SCE	CONTRATACIONES DEL SERVICIO DE IMPRESIÓN DE FORMATOS CORRESPONDIENTE A LOS EJERCICIOS FISCALES 2018, 2019 Y 2020, PARA LA EMISIÓN DE INFORMACIÓN DEL IMPUESTO PREDIAL Y PAGO DE ARBITRIOS EN EL DISTRITO DE LA ESPERANZA	25/11/2021	06/01/2022	2	Dar inicio a las acciones legales penales contra los funcionarios y servidores públicos comprendidos en los hechos con evidencias de irregularidad del presente Informe de Control Específico.	Pendiente	
3	2021	MUNICIPALIDAD DISTRITAL DE LA ESPERANZA-TRUJILLO	Acción de Oficio Posterior	2053-2021-CG/SADEN-AOP	REMISIÓN A LA CONTRALORÍA GENERAL DE LA REPÚBLICA, LA RELACIÓN DE LOS OBLIGADOS A PRESENTAR DECLARACIÓN JURADA DE INGRESOS, BIENES Y RENTAS; ASÍ COMO INFORMACIÓN DEL TOTAL DE LOS INGRESOS QUE PERCIBAN	27/01/2021		1		Pendiente	
4	2021	MUNICIPALIDAD DISTRITAL DE LA ESPERANZA-TRUJILLO	Acción de Oficio Posterior	10848-2021-CG/SADEN-AOP	ACTUALIZACIÓN DEL PORTAL DE TRANSPARENCIA ESTÁNDAR DE LA ENTIDAD	31/05/2021	10/06/2021	1	1. Hacer de conocimiento del Titular de la Entidad el hecho con indicios de irregularidad identificado como resultado del Informe de Acción de Oficio Posterior, con la finalidad que disponga e implemente las acciones que correspondan. 2. Hacer de conocimiento al Titular de la Entidad que debe comunicar al Órgano de Control Institucional de la Municipalidad Provincial de Trujillo, a través del plan de acción, las acciones que implemente respecto al hecho con indicio de irregularidad identificado en el presente Informe de Acción de Oficio Posterior, en un plazo no mayor de veinte (20) días contados a partir del día hábil siguiente de recibido el Informe.	Pendiente	
5	2020	MUNICIPALIDAD DISTRITAL DE LA ESPERANZA-TRUJILLO	Acción de Oficio Posterior	8331-2020-CG/SADEN-AOP	PAGO DE APORTES PREVISIONALES A LOS FONDOS DE PENSIONES DEL SISTEMA PRIVADO DE PENSIONES - AFP	05/10/2020	02/11/2020	1	1. Hacer de conocimiento al Titular de Entidad los hechos con indicios de irregularidad identificados como resultado del desarrollo de la Acción de Oficio Posterior, con la finalidad que disponga e implemente las acciones que correspondan, conducentes a la determinación de las responsabilidades a las que hubiera lugar. 2. Hacer de conocimiento al Titular de Entidad, que debe comunicar al Órgano de Control Institucional de: MUNICIPALIDAD DISTRITAL DE LA ESPERANZA-TRUJILLO, a través del Plan de Acción (cuyo formato se adjunta), las acciones que implemente respecto al hecho con indicio de irregularidad identificado en el presente Informe de Acción de Oficio Posterior, en un plazo no mayor de diez (10) días contados a partir del día hábil siguiente de recibido el presente Informe.	Pendiente	
6	2020	MUNICIPALIDAD DISTRITAL DE LA ESPERANZA-TRUJILLO	Servicio de control especifico a hechos con presunta irregularidad	006-2020-OCI/2061	OTORGAMIENTO DE BUENA PRO Y EJECUCIÓN CONTRACTUAL	13/11/2020	17/12/2020	1	Al Titular de la Entidad: Disponer el inicio de las acciones administrativas para el deslinde de las responsabilidades que correspondan, de los funcionarios y servidores públicos de la Municipalidad Distrital de La Esperanza comprendidos en los hechos irregulares ¿Se otorgó la buena pro a postor que no reunía la experiencia mínima requerida en las bases integradas; además, durante la ejecución contractual, no se efectuaron las retenciones por la garantía de fiel cumplimiento, se aprobaron ampliaciones, se aplicaron penalidades y se canceló por arbitraje inconcluso, en contravención a la normativa; ocasionando grave afectación al servicio que brinda el Programa de Vaso de Leche¿ del presente Informe de Control Específico, de acuerdo a las normas que regulan la materia.	Pendiente	
7	2020	MUNICIPALIDAD DISTRITAL DE LA ESPERANZA-TRUJILLO	Servicio de control especifico a hechos con presunta irregularidad	006-2020-OCI/2061	OTORGAMIENTO DE BUENA PRO Y EJECUCIÓN CONTRACTUAL	13/11/2020	17/12/2020	2	Al Procurador Público Municipal: Dar inicio a las acciones legales penales contra los funcionarios y servidores públicos comprendidos en los hechos con evidencias de irregularidad del presente Informe de Control Específico.	Pendiente	

SISTEMA ADMINISTRATIVO DE CONTROL
9.1 RECOMENDACIONES DE LOS INFORMES DE CONTROL POSTERIOR POR UNIDAD EJECUTORA

PLIEGO: MD LA ESPERANZA-TRUJILLO
FECHA CORTE: 30/09/2022

Nro.	Año	Unidad Ejecutora	Control Posterior	Nro. de Informe	TÍtulo del Informe	Fecha Emisión	Fecha Publicación	Nro. de orden inf.de Control	Descripción	Estado de recomendación	Fecha de Vencimiento
8	2019	MUNICIPALIDAD DISTRITAL DE LA ESPERANZA-TRUJILLO	Servicio de control especifico a hechos con presunta irregularidad	3959-2019-CG/GRLIB-SCE	PAGOS A FUNCIONARIOS DE CONFIANZA Y DIRECTIVOS POR CONCEPTO DE AGUINALDOS.	20/11/2019	26/12/2019	1	Al Alcalde de la Municipal Distrital de La Esperanza: 1. Disponer el inicio de las acciones administrativas para el deslinde de las responsabilidades que correspondan, de los funcionarios y servidores públicos de la Municipalidad Distrital de La Esperanza comprendidos en los hechos irregulares ¿Se pagaron aguinaldos a funcionarios designados en cargos de confianza por montos superiores a los establecidos en la normativa presupuestal, durante el período diciembre 2017 a diciembre 2018; lo cual ocasionó perjuicio económico a la municipalidad de s/ 116 799,67¿ del presente Informe de Control Específico, de acuerdo a las normas que regulan la materia. (Conclusión n.° 1)	Pendiente	
9	2019	MUNICIPALIDAD DISTRITAL DE LA ESPERANZA-TRUJILLO	Servicio de control especifico a hechos con presunta irregularidad	3959-2019-CG/GRLIB-SCE	PAGOS A FUNCIONARIOS DE CONFIANZA Y DIRECTIVOS POR CONCEPTO DE AGUINALDOS.	20/11/2019	26/12/2019	2	Al Procurador Público de la Contraloría General de la República: 2. Dar inicio a las acciones legales contra los funcionarios y servidores públicos comprendidos en los hechos con evidencias de irregularidad del presente Informe de Control Específico. (Conclusión n.° 1)	Pendiente	
10	2019	MUNICIPALIDAD DISTRITAL DE LA ESPERANZA-TRUJILLO	Servicio de control especifico a hechos con presunta irregularidad	3947-2019-CG/GRLIB-SCE	PROCESO DE SELECCIÓN Y EJECUCIÓN DE ADJUDICACIÓN SIMPLIFICADA N° 015-2018-MDE	20/11/2019	26/12/2019	1	Al Alcalde de la Municipalidad Distrital de La Esperanza: 1.Disponer el inicio de las acciones administrativas para el deslinde de las responsabilidades que correspondan, de los funcionarios y servidores públicos de la entidad y/o dependencia comprendidos en los hechos irregulares comprendidos en ¿Se otorgó la buena pro a proveedor que no cumplió con acreditar los requisitos de calificación establecidos en las bases integradas; así también, se brindó conformidad y se canceló la prestación en su totalidad, a pesar que dos (2) vehículos no ejecutaron el servicio; ocasionando afectación a los principios de eficacia e integridad, así como perjuicio económico de S/ 48 720,00¿, del presente Informe de Control Específico, de acuerdo a las normas que regulan la materia. (Conclusión n.° 1)	Pendiente	
11	2018	MUNICIPALIDAD DISTRITAL DE LA ESPERANZA-TRUJILLO	Auditoria de Cumplimiento	002-2018-OCI/2061	BENEFICIOS CANCELADOS POR PACTOS COLECTIVOS, OTORGAMIENTO DE CANASTAS DEL DÍA DE LA MADRE Y ALQUILER DE BAÑOS QUÍMICOS	27/03/2018	05/03/2019	1	Remitir el presente informe con los recaudos y evidencias documentales correspondientes, al Órgano Instructor competente, para fines del inicio del procedimiento sancionador respecto de los funcionarios y servidores señalados en la observación n.° 2; así como de los funcionarios y servidores señalados en la observación n.° 3 que tienen participación en hechos ocurridos a partir del 6 de abril de 2011; y de los funcionarios y servidores: José Ruperto Martínez Ulloa, Fernando Rodolfo Calderón Burgos, Liz Mirella Miranda Medina y Juan Anthony Tufinio Flores señalados en la observación n.° 4, revelados en el informe.	Pendiente	
12	2018	MUNICIPALIDAD DISTRITAL DE LA ESPERANZA-TRUJILLO	Auditoria de Cumplimiento	002-2018-OCI/2061	BENEFICIOS CANCELADOS POR PACTOS COLECTIVOS, OTORGAMIENTO DE CANASTAS DEL DÍA DE LA MADRE Y ALQUILER DE BAÑOS QUÍMICOS	27/03/2018	05/03/2019	3	Poner en conocimiento del pleno del Concejo Municipal, el informe con sus recaudos y evidencias, que contiene la presunta responsabilidad administrativa funcional identificada al alcalde, funcionario público elegido por votación popular, a fin de que dicho Órgano adopte las acciones que correspondan, en el marco del artículo 9°, de las atribuciones del Consejo Municipal de la Ley n° 27972, Ley Orgánica de Municipalidades, de corresponder.	Pendiente	31/12/2018
13	2018	MUNICIPALIDAD DISTRITAL DE LA ESPERANZA-TRUJILLO	Auditoria de Cumplimiento	002-2018-OCI/2061	BENEFICIOS CANCELADOS POR PACTOS COLECTIVOS, OTORGAMIENTO DE CANASTAS DEL DÍA DE LA MADRE Y ALQUILER DE BAÑOS QUÍMICOS	27/03/2018	05/03/2019	4	Disponer el inicio de las acciones administrativas para el deslinde de responsabilidades de los funcionarios Víctor Gabriel Plasencia Recalde y Liz Mirella Miranda Medina, comprendidos en la observación n.° 1; así como de los servidores y funcionarios: Juan Carlos Gonzales Hidalgo, Edilberto Henry Navarro Varas, Deysi Jazell Gutiérrez Escarcena, Luis Alberto Paredes Recalde, John Ricardo Delgado García, Víctor Estuardo Olazo Caballero, Ángel Remigio Saldaña Villena, Liz Mirella Miranda Medina, Wilde Alonso Romero Hernández, por los hechos, ocurridos antes del 6 de abril de 2011, descritos en la observación n.° 3; y del servidor público señor Fernando Eugenio Luján Arana, comprendido en la observación n.° 4, teniendo en consideración que sus inconductas funcionales no se encuentran sujeta a la potestad sancionadora de la Contraloría General de la República.	Pendiente	15/11/2018
14	2018	MUNICIPALIDAD DISTRITAL DE LA ESPERANZA-TRUJILLO	Auditoria de Cumplimiento	002-2018-OCI/2061	BENEFICIOS CANCELADOS POR PACTOS COLECTIVOS, OTORGAMIENTO DE CANASTAS DEL DÍA DE LA MADRE Y ALQUILER DE BAÑOS QUÍMICOS	27/03/2018	05/03/2019	5	Poner en conocimiento de la Procuraduría Pública encargada de los asuntos judiciales de la Municipalidad Distrital de La Esperanza, para que inicie las acciones legales respecto a los funcionarios y servidores señalados en las observaciones n°S 2 y 3, a los cuales se identificó presunta responsabilidad civil; y a los funcionarios y servidores: Liz Mirella Miranda Medina y Anthony Juan Tufinio Flores señalados en la observación n.° 4, revelados en el informe.	Pendiente	05/12/2018
15	2017	MUNICIPALIDAD DISTRITAL DE LA ESPERANZA-TRUJILLO	Auditoria de Cumplimiento	002-2017-OCI/2061	PROCEDIMIENTO DE SELECCIÓN: ADJUDICACIÓN SIMPLIFICADA N° 001-2016-MDE-CSO-PRIMERA CONVOCATORIA	20/06/2017		1	Remitir el presente informe con los recaudos y evidencias documentales correspondientes, al Órgano Instructor competente, para fines del inicio del procedimiento sancionador respecto de los funcionarios: Fernando Fernando Rodolfo Calderón Burgos, Luis Ernesto Estrada Chávez, María Verónica Azahuanche Gonzáles, Arturo Jonnathan Leyva Pinillos, Jaqueline Vejarano Jaico.	Pendiente	
16	2017	MUNICIPALIDAD DISTRITAL DE LA ESPERANZA-TRUJILLO	Auditoria de Cumplimiento	002-2017-OCI/2061	PROCEDIMIENTO DE SELECCIÓN: ADJUDICACIÓN SIMPLIFICADA N° 001-2016-MDE-CSO-PRIMERA CONVOCATORIA	20/06/2017		2	Comunicar al titular de la Entidad, que de acuerdo a la competencia legal exclusiva de la Contraloría General de La República, se encuentra impedido de disponer el deslinde de responsabilidad por los mismos hechos a los funcionarios: Fernando Rodolfo Calderón Burgos, Luis Ernesto Estrada Chávez, María Verónica Azahuanche Gonzáles, Arturo Jonnathan Leyva Pinillos, Jaqueline Vejarano Jaico.	Pendiente	
17	2017	MUNICIPALIDAD DISTRITAL DE LA ESPERANZA-TRUJILLO	Auditoria de Cumplimiento	002-2017-OCI/2061	PROCEDIMIENTO DE SELECCIÓN: ADJUDICACIÓN SIMPLIFICADA N° 001-2016-MDE-CSO-PRIMERA CONVOCATORIA	20/06/2017		3	Disponer el inicio de las acciones administrativas para el deslinde de responsabilidades del funcionario Alberto Luis Pirgo Vásquez, comprendido en la observación n.° 1, teniendo en consideración que su inconducta funcional no se encuentra sujeta a la potestad sancionadora de la Contraloría General de la República.	Pendiente	30/11/2017

SISTEMA ADMINISTRATIVO DE CONTROL
9.1 RECOMENDACIONES DE LOS INFORMES DE CONTROL POSTERIOR POR UNIDAD EJECUTORA

PLIEGO: MD LA ESPERANZA-TRUJILLO
FECHA CORTE: 30/09/2022

Nro.	Año	Unidad Ejecutora	Control Posterior	Nro. de Informe	TÍtulo del Informe	Fecha Emisión	Fecha Publicación	Nro. de orden inf.de Control	Descripción	Estado de recomendación	Fecha de Vencimiento
18	2017	MUNICIPALIDAD DISTRITAL DE LA ESPERANZA-TRUJILLO	Auditoria de Cumplimiento	002-2017-OCI/2061	PROCEDIMIENTO DE SELECCIÓN: ADJUDICACIÓN SIMPLIFICADA N° 001-2016-MDE-CSO-PRIMERA CONVOCATORIA	20/06/2017		9	Poner en conocimiento de la Procuraduría Pública encargada de los asuntos judiciales de la Municipalidad Distrital de La Esperanza, para que inicie las acciones legales y/o las que correspondan contra el postor SVD Contratistas Generales S.A.C., ante la presentación de información presuntamente falsa o inexacta en su participación en el procedimiento de selección: Adjudicación Simplificada n.° 001-2016-MDE-CSO-Primera Convocatoria, revelado en el informe.	En Proceso	15/11/2017
19	2016	MUNICIPALIDAD DISTRITAL DE LA ESPERANZA-TRUJILLO	Auditoria de Cumplimiento	008-2016-OCI/2061	ADQUISICIÓN DE BIENES PARA EL PROGRAMA VASO DE LECHE	21/12/2016		1	Remitir el presente informe con los recaudos y evidencias documentales correspondientes, al Órgano Instructor competente, para fines del inicio del procedimiento sancionador respecto de los funcionarios Fernando Rodolfo Calderón Burgos, Luis Mercedes Fernández Vílchez, Hermitanio Lizandro Paredes Solórzano y Nancy Roxana López Villalobos.	Pendiente	
20	2016	MUNICIPALIDAD DISTRITAL DE LA ESPERANZA-TRUJILLO	Auditoria de Cumplimiento	008-2016-OCI/2061	ADQUISICIÓN DE BIENES PARA EL PROGRAMA VASO DE LECHE	21/12/2016		3	Disponer el inicio de las acciones administrativas para el deslinde de responsabilidades de la funcionaria Magaly Rosmery Ruíz Rodríguez, comprendida en la observación n.° 1 y de los funcionarios y servidores comprendidos en la observación n.° 2, teniendo en consideración que su inconducta funcional no se encuentra sujeta a la potestad sancionadora de la Contraloría General de la República.	Pendiente	15/06/2017
21	2016	MUNICIPALIDAD DISTRITAL DE LA ESPERANZA-TRUJILLO	Auditoria de Cumplimiento	007-2016-OCI/2061	OTORGAMIENTO Y RENDICIÓN DE VIÁTICOS DE LOS FUNCIONARIOS Y SERVIDORES	15/12/2016		1	Disponer el inicio de las acciones administrativas para el deslinde de responsabilidades de los funcionarios y servidores de la Municipalidad Distrital de La Esperanza, comprendidos en la observación n° 1, teniendo en consideración que su inconducta funcional no se encuentra sujeta a la potestad sancionadora de la Contraloría General de la República.	Pendiente	03/05/2017
22	2016	MUNICIPALIDAD DISTRITAL DE LA ESPERANZA-TRUJILLO	Auditoria de Cumplimiento	007-2016-OCI/2061	OTORGAMIENTO Y RENDICIÓN DE VIÁTICOS DE LOS FUNCIONARIOS Y SERVIDORES	15/12/2016		2	Disponer que la administración municipal, en coordinación con la Gerencia de Asesoría Jurídica y la Procuraduría Pública Municipal, inicie las acciones administrativas tendentes a la recuperación por la vía administrativa de los S/. 632.00 (Seis cientos treinta y dos soles); derivados de las rendiciones efectuadas con declaración jurada que exceden el treinta por ciento (30%) del monto otorgado, en salvaguarda de los recursos de la Entidad, debiendo comunicar a este Órgano de Control Institucional sobre la evolución y desenlace de dicha recuperación; y de no lograrse un recupero en la vía administrativa, disponga se adopten las acciones legales que correspondan en defensa de los intereses de la Municipalidad.	En Proceso	03/05/2017
23	2016	MUNICIPALIDAD DISTRITAL DE LA ESPERANZA-TRUJILLO	Auditoria de Cumplimiento	007-2016-OCI/2061	OTORGAMIENTO Y RENDICIÓN DE VIÁTICOS DE LOS FUNCIONARIOS Y SERVIDORES	15/12/2016		2	Disponer a la instancia que resulte jerárquicamente competente, la supervisión permanente de la Subgerencia de Contabilidad y Control Patrimonial, para cautelar el fiel cumplimiento de la Directiva que regula el otorgamiento y control de viáticos y/o asignaciones, orientadas entre otras, a la aplicación excepcional en las declaraciones juradas, disponiendo la implementación de las acciones y medidas necesarias para que los funcionarios y servidores otorguen cabal cumplimiento a la misma.	En Proceso	03/05/2017
24	2016	MUNICIPALIDAD DISTRITAL DE LA ESPERANZA-TRUJILLO	Auditoria de Cumplimiento	007-2016-OCI/2061	OTORGAMIENTO Y RENDICIÓN DE VIÁTICOS DE LOS FUNCIONARIOS Y SERVIDORES	15/12/2016		3	Disponer que la Subgerencia de Tesorería de la Municipalidad, que en los casos en los que la comisión de servicios pueda ser prevista con tiempo, el otorgamiento del viático se realice mediante abono en cuenta, para que se ejerza un mejor control de los recursos de la Entidad.	En Proceso	03/05/2016
25	2016	MUNICIPALIDAD DISTRITAL DE LA ESPERANZA-TRUJILLO	Auditoria de Cumplimiento	007-2016-OCI/2061	OTORGAMIENTO Y RENDICIÓN DE VIÁTICOS DE LOS FUNCIONARIOS Y SERVIDORES	15/12/2016		4	Disponer a la instancia que resulte jerárquicamente competente, la supervisión permanente de la Subgerencia de Contabilidad y Control Patrimonial, para cautelar el fiel cumplimiento de la Directiva que regula el otorgamiento y control de viáticos y/o asignaciones, orientadas entre otras, a la aplicación excepcional en las declaraciones juradas, disponiendo la implementación de las acciones y medidas necesarias para que los funcionarios y servidores otorguen cabal cumplimiento a la misma.	En Proceso	07/04/2017
26	2016	MUNICIPALIDAD DISTRITAL DE LA ESPERANZA-TRUJILLO	Auditoria de Cumplimiento	007-2016-OCI/2061	OTORGAMIENTO Y RENDICIÓN DE VIÁTICOS DE LOS FUNCIONARIOS Y SERVIDORES	15/12/2016		4	Disponer al área correspondiente a fin de mejorar el acondicionamiento del ambiente destinado a archivo de la Subgerencia de Tesorería de la Municipalidad, a fin que se adopten las previsiones del caso para cautelar la documentación que sustenta las operaciones de la Municipalidad, en cumplimiento de la normativa correspondiente.	En Proceso	20/04/2017
27	2015	MUNICIPALIDAD DISTRITAL DE LA ESPERANZA-TRUJILLO	Auditoria de Cumplimiento	003-2015-OCI/2061	PROCESO DE CONTRATACIÓN PARA ADQUISICIONES DE BIENES Y SERVICIOS	30/12/2015		1	Poner en conocimiento de la Procuraduría Pública encargada de los asuntos judiciales de la Municipalidad Distrital de La Esperanza, para que inicie las acciones legales respecto a los funcionarios y servidores señalados en la observación n.o 1, revelada en el informe.	Pendiente	
28	2015	MUNICIPALIDAD DISTRITAL DE LA ESPERANZA-TRUJILLO	Auditoria de Cumplimiento	003-2015-OCI/2061	PROCESO DE CONTRATACIÓN PARA ADQUISICIONES DE BIENES Y SERVICIOS	30/12/2015		2	Disponer que el órgano encargado de las contrataciones, implemente mecanismos de control a fin de verificar y garantizar, el cumplimiento de la normativa de contrataciones durante el desarrollo de los procesos de selección convocados por la Entidad, verificando, además, el cumplimiento estricto de las bases integradas.	En Proceso	31/08/2016
29	2015	MUNICIPALIDAD DISTRITAL DE LA ESPERANZA-TRUJILLO	Auditoria de Cumplimiento	003-2015-OCI/2061	PROCESO DE CONTRATACIÓN PARA ADQUISICIONES DE BIENES Y SERVICIOS	30/12/2015		3	Disponga que el Sub Gerente de Logística y Servicios Generales, en un plazo perentorio, elabore una Directiva Interna, en la cual se defina claramente los procedimientos para la formulación, elaboración y aprobación del Plan Anual de Contrataciones, el mismo que debe estar articulado con el Presupuesto Institucional de la Municipalidad, asimismo, deberá ser comunicado formalmente a los trabajadores ediles, para su conocimiento y estricto cumplimiento.	En Proceso	31/08/2016
30	2015	MUNICIPALIDAD DISTRITAL DE LA ESPERANZA-TRUJILLO	Auditoria de Cumplimiento	003-2015-OCI/2061	PROCESO DE CONTRATACIÓN PARA ADQUISICIONES DE BIENES Y SERVICIOS	30/12/2015		4	Disponer, al área de Logística y Bienes Patrimoniales, bajo responsabilidad, la obligatoriedad de exigir a los postores ganadores de la buena pro, el estricto cumplimiento de la documentación requerida para la suscripción del contrato, considerando los plazos y la normativa legal vigente.	En Proceso	31/08/2016
31	2015	MUNICIPALIDAD DISTRITAL DE LA ESPERANZA-TRUJILLO	Auditoria de Cumplimiento	003-2015-OCI/2061	PROCESO DE CONTRATACIÓN PARA ADQUISICIONES DE BIENES Y SERVICIOS	30/12/2015		5	Disponga que Gerencia Municipal, revise periódicamente los procesos, actividades y tareas a fin de proporcionar seguridad que éstos se estén desarrollando de acuerdo con lo establecido en los reglamentos, políticas y procedimientos, así como asegurar la calidad de los productos y servicios entregados por la Municipalidad. Caso contrario se debe detectar y corregir oportunamente cualquier desviación con respecto a lo planeado.	En Proceso	11/07/2016

SISTEMA ADMINISTRATIVO DE CONTROL
9.1 RECOMENDACIONES DE LOS INFORMES DE CONTROL POSTERIOR POR UNIDAD EJECUTORA

PLIEGO: MD LA ESPERANZA-TRUJILLO
FECHA CORTE: 30/09/2022

Nro.	Año	Unidad Ejecutora	Control Posterior	Nro. de Informe	TÍtulo del Informe	Fecha Emisión	Fecha Publicación	Nro. de orden inf.de Control	Descripción	Estado de recomendación	Fecha de Vencimiento
32	2015	MUNICIPALIDAD DISTRITAL DE LA ESPERANZA-TRUJILLO	Auditoria de Cumplimiento	003-2015-OCI/2061	PROCESO DE CONTRATACIÓN PARA ADQUISICIONES DE BIENES Y SERVICIOS	30/12/2015		6	Disponga que los jefes de las diversas áreas de la Municipalidad, bajo responsabilidad, formulen sus requerimientos en concordancia con la normativa vigente, teniendo en consideración el principio de razonabilidad de las contrataciones y el de austeridad del abastecimiento; asimismo, disponga al Órgano Encargado de las Contrataciones, establezca políticas, lineamientos, directivas y/o controles internos que permitan verificar el sustento documental de las necesidades planteadas en los requerimientos presentados por las áreas usuarias a fin de no realizar adquisiciones innecesarias y priorizar las necesidades más importantes para optimizar el uso de los recursos de la entidad.	En Proceso	31/05/2016
33	2015	MUNICIPALIDAD DISTRITAL DE LA ESPERANZA-TRUJILLO	Auditoria de Cumplimiento	003-2015-OCI/2061	PROCESO DE CONTRATACIÓN PARA ADQUISICIONES DE BIENES Y SERVICIOS	30/12/2015		7	Disponga que Secretaría General, y demás áreas competentes, implementen mecanismos de notificación eficaz, entendiéndose que la información es fundamental para la toma de decisiones como parte de la administración. Por esa razón, en el sistema de información se debe considerar mecanismos y procedimientos coherentes que aseguren que el acto administrativo de notificar sea eficaz, dentro de los plazos previstos por la normativa correspondiente y cuando lo amerita la situación en el menor tiempo posible, contemplando en todo momento, el nombre y apellido y firma de la persona que recepcionó, así como la fecha y hora del mismo.	En Proceso	05/07/2016
34	2015	MUNICIPALIDAD DISTRITAL DE LA ESPERANZA-TRUJILLO	Auditoria de Cumplimiento	003-2015-OCI/2061	PROCESO DE CONTRATACIÓN PARA ADQUISICIONES DE BIENES Y SERVICIOS	30/12/2015		8	A la sub gerencia de Recursos Humanos, elabore un plan de capacitación en contrataciones del estado, para todo el personal involucrado con las adquisiciones, con la finalidad de evitar deficiencias en la admisión, evaluación y calificación de las propuestas, otorgamiento de buena pro, suscripción de contratos y conformidades de servicio.	En Proceso	30/11/2016
35	2015	MUNICIPALIDAD DISTRITAL DE LA ESPERANZA-TRUJILLO	Auditoria de Cumplimiento	003-2015-OCI/2061	PROCESO DE CONTRATACIÓN PARA ADQUISICIONES DE BIENES Y SERVICIOS	30/12/2015		9	Que, la sub gerencia de Logística y Servicios Generales programen las contrataciones de bienes, servicios y obras requeridos por las áreas usuarias, en función a los objetivos y metas institucionales, así como en base a la respectiva disponibilidad presupuestaria asignada en la Ley de Presupuesto aprobada en cada ejercicio fiscal, cautelando el cumplimiento de la normativa legal vigente; a fin de evitar que deliberadamente se lleven a cabo la realización de varios procesos.	En Proceso	31/08/2016
36	2015	MUNICIPALIDAD DISTRITAL DE LA ESPERANZA-TRUJILLO	Auditoria de Cumplimiento	003-2015-OCI/2061	PROCESO DE CONTRATACIÓN PARA ADQUISICIONES DE BIENES Y SERVICIOS	30/12/2015		10	Que, la sub gerencia de Logística y Servicios Generales programen las contrataciones de bienes, servicios y obras requeridos por las áreas usuarias, en función a los objetivos y metas institucionales, así como en base a la respectiva disponibilidad presupuestaria asignada en la Ley de Presupuesto aprobada en cada ejercicio fiscal, cautelando el cumplimiento de la normativa legal vigente; a fin de evitar que deliberadamente se lleven a cabo la realización de varios procesos.	En Proceso	
37	2015	MUNICIPALIDAD DISTRITAL DE LA ESPERANZA-TRUJILLO	Auditoria de Cumplimiento	003-2015-OCI/2061	PROCESO DE CONTRATACIÓN PARA ADQUISICIONES DE BIENES Y SERVICIOS	30/12/2015		11	Que, la sub gerencia de Logística y Servicios Generales programen las contrataciones de bienes, servicios y obras requeridos por las áreas usuarias, en función a los objetivos y metas institucionales, así como en base a la respectiva disponibilidad presupuestaria asignada en la Ley de Presupuesto aprobada en cada ejercicio fiscal, cautelando el cumplimiento de la normativa legal vigente; a fin de evitar que deliberadamente se lleven a cabo la realización de varios procesos.	En Proceso	
38	2015	MUNICIPALIDAD DISTRITAL DE LA ESPERANZA-TRUJILLO	Auditoria de Cumplimiento	003-2015-OCI/2061	PROCESO DE CONTRATACIÓN PARA ADQUISICIONES DE BIENES Y SERVICIOS	30/12/2015		12	A la sub gerencia de Recursos Humanos, elabore un plan de capacitación en contrataciones del estado, para todo el personal involucrado con las adquisiciones, con la finalidad de evitar deficiencias en la admisión, evaluación y calificación de las propuestas, otorgamiento de buena pro, suscripción de contratos y conformidades de servicio.	En Proceso	
39	2015	MUNICIPALIDAD DISTRITAL DE LA ESPERANZA-TRUJILLO	Auditoria de Cumplimiento	003-2015-OCI/2061	PROCESO DE CONTRATACIÓN PARA ADQUISICIONES DE BIENES Y SERVICIOS	30/12/2015		13	Disponer que el órgano encargado de las contrataciones, implemente mecanismos de control a fin de verificar y garantizar, el cumplimiento de la normativa de contrataciones durante el desarrollo de los procesos de selección convocados por la Entidad, verificando, además, el cumplimiento estricto de las bases integradas.	En Proceso	

MUNICIPALIDAD DISTRITAL DE LA ESPERANZA
Abog. Doris Diaz Leon
GERENTE MUNICIPAL

MUNICIPALIDAD DISTRITAL DE LA ESPERANZA
Ing. Hergucin Martin Nampay Valderrama
ALCALDE

SISTEMA ADMINISTRATIVO DE CONTROL

9.2 ANEXO FUNCIONARIOS CON PRESUNTA RESPONSABILIDAD ADMINISTRATIVA

PLIEGO: MD LA ESPERANZA-TRUJILLO

FECHA CORTE: 30/09/2022

Nro.	Año	Unidad Ejecutora	Control Posterior	Nro. de Informe	TÍtulo del Informe	Fecha Emisión	DNI	Nombre	Estado
1	2021	MUNICIPALIDAD DISTRITAL DE LA ESPERANZA-TRUJILLO	Servicio de control especifico a hechos con presunta irregularidad	24091-2021-CG/SADEN-SCE	Informe de Control Específico	25/11/2021	80608176	ALFARO CENTURION ALEJANDRO WILFREDO	Pendiente
2	2021	MUNICIPALIDAD DISTRITAL DE LA ESPERANZA-TRUJILLO	Servicio de control especifico a hechos con presunta irregularidad	24091-2021-CG/SADEN-SCE	Informe de Control Específico	25/11/2021	42559076	CASTILLO MUÑOZ JANINA SUSET	Pendiente
3	2021	MUNICIPALIDAD DISTRITAL DE LA ESPERANZA-TRUJILLO	Servicio de control especifico a hechos con presunta irregularidad	24091-2021-CG/SADEN-SCE	Informe de Control Específico	25/11/2021	44178741	CASTILLO SALVADOR ROBERT JESUS	Pendiente
4	2021	MUNICIPALIDAD DISTRITAL DE LA ESPERANZA-TRUJILLO	Servicio de control especifico a hechos con presunta irregularidad	24091-2021-CG/SADEN-SCE	Informe de Control Específico	25/11/2021	17990056	FERNANDEZ VILCHEZ LUIS MERCEDES	Pendiente
5	2021	MUNICIPALIDAD DISTRITAL DE LA ESPERANZA-TRUJILLO	Servicio de control especifico a hechos con presunta irregularidad	24091-2021-CG/SADEN-SCE	Informe de Control Específico	25/11/2021	47587222	GURBILLON RIMARACHIN ELIZABETH	Pendiente
6	2021	MUNICIPALIDAD DISTRITAL DE LA ESPERANZA-TRUJILLO	Servicio de control especifico a hechos con presunta irregularidad	24091-2021-CG/SADEN-SCE	Informe de Control Específico	25/11/2021	44098194	HUAYUNGA PIZURI DIMAS SEGUNDO	Pendiente
7	2021	MUNICIPALIDAD DISTRITAL DE LA ESPERANZA-TRUJILLO	Servicio de control especifico a hechos con presunta irregularidad	24091-2021-CG/SADEN-SCE	Informe de Control Específico	25/11/2021	40824951	MIRANDA MEDINA LIZ MIRELLA	Pendiente
8	2021	MUNICIPALIDAD DISTRITAL DE LA ESPERANZA-TRUJILLO	Servicio de control especifico a hechos con presunta irregularidad	24091-2021-CG/SADEN-SCE	Informe de Control Específico	25/11/2021	42676020	SANTOS MENDOZA MELINA	Pendiente
9	2021	MUNICIPALIDAD DISTRITAL DE LA ESPERANZA-TRUJILLO	Servicio de control especifico a hechos con presunta irregularidad	24091-2021-CG/SADEN-SCE	Informe de Control Específico	25/11/2021	18858582	SOLORZANO MENDOZA JOSE ANTONIO	Pendiente
10	2021	MUNICIPALIDAD DISTRITAL DE LA ESPERANZA-TRUJILLO	Servicio de control especifico a hechos con presunta irregularidad	24091-2021-CG/SADEN-SCE	Informe de Control Específico	25/11/2021	43223544	VALDIVIA ESPINO EDITH KARINA	Pendiente
11	2021	MUNICIPALIDAD DISTRITAL DE LA ESPERANZA-TRUJILLO	Servicio de control especifico a hechos con presunta irregularidad	24091-2021-CG/SADEN-SCE	Informe de Control Específico	25/11/2021	45449067	VASQUEZ RODRIGUEZ YSABEL MILAGRITOS	Pendiente
12	2020	MUNICIPALIDAD DISTRITAL DE LA ESPERANZA-TRUJILLO	Servicio de control especifico a hechos con presunta irregularidad	006-2020- OCI/2061	OTORGAMIENTO DE BUENA PRO Y EJECUCIÓN CONTRACTUAL	13/11/2020	42807995	ACOSTA JULIAN MERLY HAYDEE	Pendiente
13	2020	MUNICIPALIDAD DISTRITAL DE LA ESPERANZA-TRUJILLO	Servicio de control especifico a hechos con presunta irregularidad	006-2020- OCI/2061	OTORGAMIENTO DE BUENA PRO Y EJECUCIÓN CONTRACTUAL	13/11/2020	03663658	ALVA TABOADA CARMEN GUISSELLA	Pendiente
14	2020	MUNICIPALIDAD DISTRITAL DE LA ESPERANZA-TRUJILLO	Servicio de control especifico a hechos con presunta irregularidad	006-2020- OCI/2061	OTORGAMIENTO DE BUENA PRO Y EJECUCIÓN CONTRACTUAL	13/11/2020	42971957	ATOCHE CORONADO RAÚL	Pendiente
15	2020	MUNICIPALIDAD DISTRITAL DE LA ESPERANZA-TRUJILLO	Servicio de control especifico a hechos con presunta irregularidad	006-2020- OCI/2061	OTORGAMIENTO DE BUENA PRO Y EJECUCIÓN CONTRACTUAL	13/11/2020	44079790	AZAHUANCHE GONZALES MARIA VERONICA	Pendiente
16	2020	MUNICIPALIDAD DISTRITAL DE LA ESPERANZA-TRUJILLO	Servicio de control especifico a hechos con presunta irregularidad	006-2020- OCI/2061	OTORGAMIENTO DE BUENA PRO Y EJECUCIÓN CONTRACTUAL	13/11/2020	44247700	CALDERON BURGOS FERNANDO RODOLFO	Pendiente
17	2020	MUNICIPALIDAD DISTRITAL DE LA ESPERANZA-TRUJILLO	Servicio de control especifico a hechos con presunta irregularidad	006-2020- OCI/2061	OTORGAMIENTO DE BUENA PRO Y EJECUCIÓN CONTRACTUAL	13/11/2020	41019488	HORNA SANCHEZ LAURA LUZDEY	Pendiente
18	2020	MUNICIPALIDAD DISTRITAL DE LA ESPERANZA-TRUJILLO	Servicio de control especifico a hechos con presunta irregularidad	006-2020- OCI/2061	OTORGAMIENTO DE BUENA PRO Y EJECUCIÓN CONTRACTUAL	13/11/2020	18901243	LOPEZ VILLALOBOS NANCY ROXANA	Pendiente
19	2020	MUNICIPALIDAD DISTRITAL DE LA ESPERANZA-TRUJILLO	Servicio de control especifico a hechos con presunta irregularidad	006-2020- OCI/2061	OTORGAMIENTO DE BUENA PRO Y EJECUCIÓN CONTRACTUAL	13/11/2020	47490684	PLASENCIA RECALDE VICTOR GABRIEL	Pendiente
20	2020	MUNICIPALIDAD DISTRITAL DE LA ESPERANZA-TRUJILLO	Servicio de control especifico a hechos con presunta irregularidad	006-2020- OCI/2061	OTORGAMIENTO DE BUENA PRO Y EJECUCIÓN CONTRACTUAL	13/11/2020	42245842	REBAZA AVALOS JULIO CESAR	Pendiente
21	2019	MUNICIPALIDAD DISTRITAL DE LA ESPERANZA-TRUJILLO	Servicio de control especifico a hechos con presunta irregularidad	3959-2019-CG/GRLIB-SCE	Informe de Control Específico	20/11/2019	17906755	ADRIANZEN TANTACHUCO GENARO	Pendiente
22	2019	MUNICIPALIDAD DISTRITAL DE LA ESPERANZA-TRUJILLO	Servicio de control especifico a hechos con presunta irregularidad	3959-2019-CG/GRLIB-SCE	Informe de Control Específico	20/11/2019	44645170	AREVALO RODRIGUEZ LEONARDO EMANUEL	Pendiente
23	2019	MUNICIPALIDAD DISTRITAL DE LA ESPERANZA-TRUJILLO	Servicio de control especifico a hechos con presunta irregularidad	3959-2019-CG/GRLIB-SCE	Informe de Control Específico	20/11/2019	42971957	ATOCHE CORONADO RAÚL	Pendiente
24	2019	MUNICIPALIDAD DISTRITAL DE LA ESPERANZA-TRUJILLO	Servicio de control especifico a hechos con presunta irregularidad	3959-2019-CG/GRLIB-SCE	Informe de Control Específico	20/11/2019	44247700	CALDERON BURGOS FERNANDO RODOLFO	Pendiente
25	2019	MUNICIPALIDAD DISTRITAL DE LA ESPERANZA-TRUJILLO	Servicio de control especifico a hechos con presunta irregularidad	3959-2019-CG/GRLIB-SCE	Informe de Control Específico	20/11/2019	17975220	CHUQUIMANGO VICHES MARIO RAMON	Pendiente
26	2019	MUNICIPALIDAD DISTRITAL DE LA ESPERANZA-TRUJILLO	Servicio de control especifico a hechos con presunta irregularidad	3959-2019-CG/GRLIB-SCE	Informe de Control Específico	20/11/2019	18056212	FERNANDEZ SANTOS WILVER ROBERTO	Pendiente
27	2019	MUNICIPALIDAD DISTRITAL DE LA ESPERANZA-TRUJILLO	Servicio de control especifico a hechos con presunta irregularidad	3959-2019-CG/GRLIB-SCE	Informe de Control Específico	20/11/2019	80398831	GARCIA TRUJILLO ANTHONY JORGE	Pendiente
28	2019	MUNICIPALIDAD DISTRITAL DE LA ESPERANZA-TRUJILLO	Servicio de control especifico a hechos con presunta irregularidad	3959-2019-CG/GRLIB-SCE	Informe de Control Específico	20/11/2019	22093671	MARTINEZ ULLOA JOSE RUPERTO	Pendiente
29	2019	MUNICIPALIDAD DISTRITAL DE LA ESPERANZA-TRUJILLO	Servicio de control especifico a hechos con presunta irregularidad	3959-2019-CG/GRLIB-SCE	Informe de Control Específico	20/11/2019	40065958	OBANDO PAREDES GUSTAVO HERBERT	Pendiente
30	2019	MUNICIPALIDAD DISTRITAL DE LA ESPERANZA-TRUJILLO	Servicio de control especifico a hechos con presunta irregularidad	3959-2019-CG/GRLIB-SCE	Informe de Control Específico	20/11/2019	18154124	OLAZO CABALLERO VICTOR ESTUARDO	Pendiente

SISTEMA ADMINISTRATIVO DE CONTROL

9.2 ANEXO FUNCIONARIOS CON PRESUNTA RESPONSABILIDAD ADMINISTRATIVA

LA CONTRALORÍA GENERAL DE LA REPÚBLICA

PLIEGO: MD LA ESPERANZA-TRUJILLO

FECHA CORTE: 30/09/2022

Nro.	Año	Unidad Ejecutora	Control Posterior	Nro. de Informe	TÍtulo del Informe	Fecha Emisión	DNI	Nombre	Estado
31	2019	MUNICIPALIDAD DISTRITAL DE LA ESPERANZA-TRUJILLO	Servicio de control especifico a hechos con presunta irregularidad	3959-2019-CG/GRLIB-SCE	Informe de Control Específico	20/11/2019	42245842	REBAZA AVALOS JULIO CESAR	Pendiente
32	2019	MUNICIPALIDAD DISTRITAL DE LA ESPERANZA-TRUJILLO	Servicio de control especifico a hechos con presunta irregularidad	3959-2019-CG/GRLIB-SCE	Informe de Control Específico	20/11/2019	18111206	RODRIGUEZ CARRANZA EDDUAR GILBERTO	Pendiente
33	2019	MUNICIPALIDAD DISTRITAL DE LA ESPERANZA-TRUJILLO	Servicio de control especifico a hechos con presunta irregularidad	3959-2019-CG/GRLIB-SCE	Informe de Control Específico	20/11/2019	40533318	SALVATIERRA ULLOA ROBERTO CARLOS	Pendiente
34	2019	MUNICIPALIDAD DISTRITAL DE LA ESPERANZA-TRUJILLO	Servicio de control especifico a hechos con presunta irregularidad	3947-2019-CG/GRLIB-SCE	Informe de Control Específico	20/11/2019	17990056	FERNANDEZ VILCHEZ LUIS MERCEDES	Pendiente
35	2019	MUNICIPALIDAD DISTRITAL DE LA ESPERANZA-TRUJILLO	Servicio de control especifico a hechos con presunta irregularidad	3947-2019-CG/GRLIB-SCE	Informe de Control Específico	20/11/2019	22093671	MARTINEZ ULLOA JOSE RUPERTO	Pendiente
36	2019	MUNICIPALIDAD DISTRITAL DE LA ESPERANZA-TRUJILLO	Servicio de control especifico a hechos con presunta irregularidad	3947-2019-CG/GRLIB-SCE	Informe de Control Específico	20/11/2019	40824951	MIRANDA MEDINA LIZ MIRELLA	Pendiente
37	2019	MUNICIPALIDAD DISTRITAL DE LA ESPERANZA-TRUJILLO	Servicio de control especifico a hechos con presunta irregularidad	3947-2019-CG/GRLIB-SCE	Informe de Control Específico	20/11/2019	73014057	PANDO PEREZ JUAN ELIAS	Pendiente
38	2019	MUNICIPALIDAD DISTRITAL DE LA ESPERANZA-TRUJILLO	Servicio de control especifico a hechos con presunta irregularidad	3947-2019-CG/GRLIB-SCE	Informe de Control Específico	20/11/2019	17880094	PELAEZ VASQUEZ ERNESTO OSWALDO	Pendiente
39	2019	MUNICIPALIDAD DISTRITAL DE LA ESPERANZA-TRUJILLO	Servicio de control especifico a hechos con presunta irregularidad	3947-2019-CG/GRLIB-SCE	Informe de Control Específico	20/11/2019	41954934	RODRIGUEZ COTRINA JORGE GARY	Pendiente
40	2018	MUNICIPALIDAD DISTRITAL DE LA ESPERANZA-TRUJILLO	Auditoria de Cumplimiento	002-2018- OCI/2061	BENEFICIOS CANCELADOS POR PACTOS COLECTIVOS, OTORGAMIENTO DE CANASTAS DEL DÍA DE LA MADRE Y ALQUILER DE BAÑOS QUÍMICOS	27/03/2018	18057047	DELGADO GARCIA JOHN RICARDO	Inaplicable por Causal Sobreviniente
41	2018	MUNICIPALIDAD DISTRITAL DE LA ESPERANZA-TRUJILLO	Auditoria de Cumplimiento	002-2018- OCI/2061	BENEFICIOS CANCELADOS POR PACTOS COLECTIVOS, OTORGAMIENTO DE CANASTAS DEL DÍA DE LA MADRE Y ALQUILER DE BAÑOS QUÍMICOS	27/03/2018	02881537	GONZALES HIDALGO JUAN CARLOS	Pendiente
42	2018	MUNICIPALIDAD DISTRITAL DE LA ESPERANZA-TRUJILLO	Auditoria de Cumplimiento	002-2018- OCI/2061	BENEFICIOS CANCELADOS POR PACTOS COLECTIVOS, OTORGAMIENTO DE CANASTAS DEL DÍA DE LA MADRE Y ALQUILER DE BAÑOS QUÍMICOS	27/03/2018	18028806	GUTIERREZ ESCARCENA DEISY JAZZELL	Pendiente
43	2018	MUNICIPALIDAD DISTRITAL DE LA ESPERANZA-TRUJILLO	Auditoria de Cumplimiento	002-2018- OCI/2061	BENEFICIOS CANCELADOS POR PACTOS COLECTIVOS, OTORGAMIENTO DE CANASTAS DEL DÍA DE LA MADRE Y ALQUILER DE BAÑOS QUÍMICOS	27/03/2018	18143520	LUJAN ARANA FERNANDO EUGENIO	Pendiente
44	2018	MUNICIPALIDAD DISTRITAL DE LA ESPERANZA-TRUJILLO	Auditoria de Cumplimiento	002-2018- OCI/2061	BENEFICIOS CANCELADOS POR PACTOS COLECTIVOS, OTORGAMIENTO DE CANASTAS DEL DÍA DE LA MADRE Y ALQUILER DE BAÑOS QUÍMICOS	27/03/2018	17979009	MARCELO JACINTO DANIEL	Pendiente
45	2018	MUNICIPALIDAD DISTRITAL DE LA ESPERANZA-TRUJILLO	Auditoria de Cumplimiento	002-2018- OCI/2061	BENEFICIOS CANCELADOS POR PACTOS COLECTIVOS, OTORGAMIENTO DE CANASTAS DEL DÍA DE LA MADRE Y ALQUILER DE BAÑOS QUÍMICOS	27/03/2018	40824951	MIRANDA MEDINA LIZ MIRELLA	Inaplicable por Causal Sobreviniente
46	2018	MUNICIPALIDAD DISTRITAL DE LA ESPERANZA-TRUJILLO	Auditoria de Cumplimiento	002-2018- OCI/2061	BENEFICIOS CANCELADOS POR PACTOS COLECTIVOS, OTORGAMIENTO DE CANASTAS DEL DÍA DE LA MADRE Y ALQUILER DE BAÑOS QUÍMICOS	27/03/2018	40824951	MIRANDA MEDINA LIZ MIRELLA	Implementada
47	2018	MUNICIPALIDAD DISTRITAL DE LA ESPERANZA-TRUJILLO	Auditoria de Cumplimiento	002-2018- OCI/2061	BENEFICIOS CANCELADOS POR PACTOS COLECTIVOS, OTORGAMIENTO DE CANASTAS DEL DÍA DE LA MADRE Y ALQUILER DE BAÑOS QUÍMICOS	27/03/2018	18020451	NAVARRO VARAS EDILBERTO HENRY	Inaplicable por Causal Sobreviniente
48	2018	MUNICIPALIDAD DISTRITAL DE LA ESPERANZA-TRUJILLO	Auditoria de Cumplimiento	002-2018- OCI/2061	BENEFICIOS CANCELADOS POR PACTOS COLECTIVOS, OTORGAMIENTO DE CANASTAS DEL DÍA DE LA MADRE Y ALQUILER DE BAÑOS QUÍMICOS	27/03/2018	18154124	OLAZO CABALLERO VICTOR ESTUARDO	Inaplicable por Causal Sobreviniente
49	2018	MUNICIPALIDAD DISTRITAL DE LA ESPERANZA-TRUJILLO	Auditoria de Cumplimiento	002-2018- OCI/2061	BENEFICIOS CANCELADOS POR PACTOS COLECTIVOS, OTORGAMIENTO DE CANASTAS DEL DÍA DE LA MADRE Y ALQUILER DE BAÑOS QUÍMICOS	27/03/2018	17987516	PAREDES RECALDE LUIS ALBERTO	Pendiente

SISTEMA ADMINISTRATIVO DE CONTROL

9.2 ANEXO FUNCIONARIOS CON PRESUNTA RESPONSABILIDAD ADMINISTRATIVA

PLIEGO: MD LA ESPERANZA-TRUJILLO

FECHA CORTE: 30/09/2022

Nro.	Año	Unidad Ejecutora	Control Posterior	Nro. de Informe	TÍtulo del Informe	Fecha Emisión	DNI	Nombre	Estado
50	2018	MUNICIPALIDAD DISTRITAL DE LA ESPERANZA-TRUJILLO	Auditoria de Cumplimiento	002-2018- OCI/2061	BENEFICIOS CANCELADOS POR PACTOS COLECTIVOS, OTORGAMIENTO DE CANASTAS DEL DÍA DE LA MADRE Y ALQUILER DE BAÑOS QUÍMICOS	27/03/2018	47490684	PLASENCIA RECALDE VICTOR GABRIEL	Implementada
51	2018	MUNICIPALIDAD DISTRITAL DE LA ESPERANZA-TRUJILLO	Auditoria de Cumplimiento	002-2018- OCI/2061	BENEFICIOS CANCELADOS POR PACTOS COLECTIVOS, OTORGAMIENTO DE CANASTAS DEL DÍA DE LA MADRE Y ALQUILER DE BAÑOS QUÍMICOS	27/03/2018	17905525	ROMERO HERNANDEZ WILDE ALONSO	Pendiente
52	2018	MUNICIPALIDAD DISTRITAL DE LA ESPERANZA-TRUJILLO	Auditoria de Cumplimiento	002-2018- OCI/2061	BENEFICIOS CANCELADOS POR PACTOS COLECTIVOS, OTORGAMIENTO DE CANASTAS DEL DÍA DE LA MADRE Y ALQUILER DE BAÑOS QUÍMICOS	27/03/2018	17990568	SALDAÑA VILLENA ANGEL REMIGIO	Pendiente
53	2017	MUNICIPALIDAD DISTRITAL DE LA ESPERANZA-TRUJILLO	Auditoria de Cumplimiento	002-2017- OCI/2061	PROCEDIMIENTO DE SELECCIÓN: ADJUDICACIÓN SIMPLIFICADA N° 001-2016-MDE-CSO-PRIMERA CONVOCATORIA	20/06/2017	18844707	PIRGO VASQUEZ ALBERTO LUIS	Pendiente
54	2016	MUNICIPALIDAD DISTRITAL DE LA ESPERANZA-TRUJILLO	Auditoria de Cumplimiento	008-2016- OCI/2061	ADQUISICIÓN DE BIENES PARA EL PROGRAMA VASO DE LECHE	21/12/2016	44079790	AZAHUANCHE GONZALES MARIA VERONICA	Pendiente
55	2016	MUNICIPALIDAD DISTRITAL DE LA ESPERANZA-TRUJILLO	Auditoria de Cumplimiento	008-2016- OCI/2061	ADQUISICIÓN DE BIENES PARA EL PROGRAMA VASO DE LECHE	21/12/2016	44247700	CALDERON BURGOS FERNANDO RODOLFO	Pendiente
56	2016	MUNICIPALIDAD DISTRITAL DE LA ESPERANZA-TRUJILLO	Auditoria de Cumplimiento	008-2016- OCI/2061	ADQUISICIÓN DE BIENES PARA EL PROGRAMA VASO DE LECHE	21/12/2016	18901243	LOPEZ VILLALOBOS NANCY ROXANA	Pendiente
57	2016	MUNICIPALIDAD DISTRITAL DE LA ESPERANZA-TRUJILLO	Auditoria de Cumplimiento	008-2016- OCI/2061	ADQUISICIÓN DE BIENES PARA EL PROGRAMA VASO DE LECHE	21/12/2016	18032382	RUIZ RODRIGUEZ MAGALY ROSMERY	Pendiente
58	2016	MUNICIPALIDAD DISTRITAL DE LA ESPERANZA-TRUJILLO	Auditoria de Cumplimiento	008-2016- OCI/2061	ADQUISICIÓN DE BIENES PARA EL PROGRAMA VASO DE LECHE	21/12/2016	42145161	SANDOVAL MORE HECTOR ALBERTO	Pendiente
59	2016	MUNICIPALIDAD DISTRITAL DE LA ESPERANZA-TRUJILLO	Auditoria de Cumplimiento	007-2016- OCI/2061	OTORGAMIENTO Y RENDICIÓN DE VIÁTICOS DE LOS FUNCIONARIOS Y SERVIDORES	15/12/2016	40824951	MIRANDA MEDINA LIZ MIRELLA	Pendiente
60	2016	MUNICIPALIDAD DISTRITAL DE LA ESPERANZA-TRUJILLO	Auditoria de Cumplimiento	007-2016- OCI/2061	OTORGAMIENTO Y RENDICIÓN DE VIÁTICOS DE LOS FUNCIONARIOS Y SERVIDORES	15/12/2016	18020451	NAVARRO VARAS EDILBERTO HENRY	Pendiente
61	2016	MUNICIPALIDAD DISTRITAL DE LA ESPERANZA-TRUJILLO	Auditoria de Cumplimiento	007-2016- OCI/2061	OTORGAMIENTO Y RENDICIÓN DE VIÁTICOS DE LOS FUNCIONARIOS Y SERVIDORES	15/12/2016	47490684	PLASENCIA RECALDE VICTOR GABRIEL	Pendiente
62	2016	MUNICIPALIDAD DISTRITAL DE LA ESPERANZA-TRUJILLO	Auditoria de Cumplimiento	007-2016- OCI/2061	OTORGAMIENTO Y RENDICIÓN DE VIÁTICOS DE LOS FUNCIONARIOS Y SERVIDORES	15/12/2016	18032382	RUIZ RODRIGUEZ MAGALY ROSMERY	Pendiente

MUNICIPALIDAD DISTRITAL DE LA ESPERANZA
Abog. Doris Diaz Leon
GERENTE MUNICIPAL

MUNICIPALIDAD DISTRITAL DE LA ESPERANZA
Ing. Hergucim Martin Nampay Valderrama
ALCALDE

SISTEMA ADMINISTRATIVO DE CONTROL
9.3 SITUACIONES ADVERSAS DE LOS INFORMES DE CONTROL SIMULTÁNEO POR UNIDAD EJECUTORA

PLIEGO: MD LA ESPERANZA-TRUJILLO
FECHA CORTE: 30/09/2022

Nro.	Año	Unidad Ejecutora	Control Simultaneo	Nro. de Informe	Título del Informe	Fecha Emisión	Fecha Publicación	Nro. de orden en el informe	Descripción	Estado de la Sit.Adv.
1	2021	MUNICIPALIDAD DISTRITAL DE LA ESPERANZA-TRUJILLO	ORIENTACIÓN DE OFICIO	29987-2021-CG/SADEN-SOO	IMPLEMENTACIÓN Y SEGUIMIENTO DE LAS ACCIONES DE FISCALIZACIÓN AMBIENTAL, A TRAVÉS DEL REGISTRO DEL REPORTE TRIMESTRAL CORRESPONDIENTE AL AÑO 2021	44547	10/01/2022	1	LA ENTIDAD NO VIENE REGISTRANDO O VIENE REGISTRANDO FUERA DE PLAZO EL REPORTE DE SUS ACCIONES DE FISCALIZACIÓN AMBIENTAL CORRESPONDIENTE AL AÑO 2021, EN EL APLICATIVO INFORMÁTICO DEL OEFA; SITUACIÓN QUE PODRÍA AFECTAR LA IMPLEMENTACIÓN Y SEGUIMIENTO DE SU FUNCIÓN DE FISCALIZACIÓN AMBIENTAL; ASÍ COMO, LA TRANSPARENCIA DE SU GESTIÓN.	SIN ACCIONES
2	2021	MUNICIPALIDAD DISTRITAL DE LA ESPERANZA-TRUJILLO	ORIENTACIÓN DE OFICIO	27191-2021-CG/SADEN-SOO	REMISIÓN DEL INVENTARIO PATRIMONIAL DE BIENES MUEBLES A TRAVÉS DEL REGISTRO EN EL MÓDULO MUEBLES DEL SINABIP WEB, CORRESPONDIENTE AL AÑO 2021	44527.3651	09/01/2022	1	LA ENTIDAD NO VIENE REGISTRANDO LA INFORMACIÓN Y DOCUMENTACIÓN EN EL MÓDULO MUEBLES DEL SINABIP WEB; SITUACIÓN QUE PODRÍA AFECTAR LA GESTIÓN, EL CONTROL DE LAS EXISTENCIAS Y LA TRAZABILIDAD DE LOS BIENES MUEBLES; ASÍ COMO, EL USO EFICIENTE Y EFICAZ DE LOS RECURSOS PÚBLICOS ASIGNADOS.	SIN ACCIONES
3	2021	MUNICIPALIDAD DISTRITAL DE LA ESPERANZA-TRUJILLO	ORIENTACIÓN DE OFICIO	23016-2021-CG/SADEN-SOO	REGISTRO Y PUBLICACIÓN DEL ESTADO DE AVANCE DE LAS OBRAS EN EL SISTEMA DE INFORMACIÓN DE OBRAS PÚBLICAS - INFOBRAS	44517.569	09/01/2022	1	LA ENTIDAD NO REALIZA EL REGISTRO ACTUALIZADO DEL ESTADO DE AVANCE DE LAS OBRAS EN EL SISTEMA DE INFORMACIÓN DE OBRAS PÚBLICAS - INFOBRAS; SITUACIÓN QUE PUEDE AFECTAR LA TRANSPARENCIA DE LA GESTIÓN, EL CONTROL SOCIAL; Y, LA SUPERVISIÓN Y SEGUIMIENTO DE LAS OBRAS PÚBLICAS.	SIN ACCIONES
4	2021	MUNICIPALIDAD DISTRITAL DE LA ESPERANZA-TRUJILLO	ORIENTACIÓN DE OFICIO	21481-2021-CG/SADEN-SOO	PLAN DE PREVENCIÓN DE REDUCCIÓN DEL RIESGO DE DESASTRES - PPRRD	44517.5648	10/01/2022	1	LA ENTIDAD NO HA APROBADO EL PLAN DE PREVENCIÓN Y REDUCCIÓN DEL RIESGO DE DESASTRES; SITUACIÓN QUE PUEDE AFECTAR LA IMPLEMENTACIÓN Y EJECUCIÓN DE LAS ACCIONES DE PREVENCIÓN DEL RIESGO DE DESASTRES Y LA REDUCCIÓN DE LA VULNERABILIDAD DE LA PROVINCIA.	SIN ACCIONES
5	2021	MUNICIPALIDAD DISTRITAL DE LA ESPERANZA-TRUJILLO	CONTROL CONCURRENTE	20425-2021-CG/SADEN-SCC	PROCESO DE REANUDACIÓN GRADUAL Y PROGRESIVA DE ACTIVIDADES EN LA UNIDAD LOCAL DE EMPADRONAMIENTO DE LA MUNICIPALIDAD DISTRITAL DE LA ESPERANZA	44512	24/11/2021	1	DEL TOTAL DE 3 527 SOLICITUDES DE CLASIFICACIÓN SOCIOECONÓMICA RECIBIDAS DESDE EL MES DE AGOSTO, LA ULE NO REGISTRÓ 392 EN EL SISTEMA INFORMÁTICO DEL MIDIS, EN EL PLAZO PREVISTO EN LA DIRECTIVA VIGENTE, LO QUE PUEDE AFECTAR LA ATENCIÓN OPORTUNA DE LAS SOLICITUDES DE CLASIFICACIÓN SOCIOECONÓMICA	SIN ACCIONES
6	2020	MUNICIPALIDAD DISTRITAL DE LA ESPERANZA-TRUJILLO	CONTROL CONCURRENTE	015-2020-OCI/2061-SCC	IMPLEMENTACIÓN DEL TRABAJO EN MODALIDAD MIXTA EN EL MARCO DE LA EMERGENCIA SANITARIA POR COVID-19	44187	29/12/2020	1	DEFICIENCIAS EN LA IMPLEMENTACIÓN, APLICACIÓN Y SEGUIMIENTO DEL TRABAJO EN MODALIDAD MIXTA, POR CUANTO LAS LABORES REALIZADAS EN TRABAJO REMOTO NO SE ENCUENTRAN DEBIDAMENTE SUSTENTADAS Y EL INCUMPLIMIENTO DE LAS DISPOSICIONES INTERNAS EMITIDAS, GENERANDO EL RIESGO DE AFECTACIÓN ECONÓMICA A LA ENTIDAD E INEFICACIA DE LOS RESULTADOS ESPERADOS.	SIN ACCIONES
7	2020	MUNICIPALIDAD DISTRITAL DE LA ESPERANZA-TRUJILLO	CONTROL CONCURRENTE	012-2020-OCI/2061-SCC	IMPLEMENTACIÓN DEL TRABAJO EN MODALIDAD MIXTA EN EL MARCO DE LA EMERGENCIA SANITARIA POR COVID-19	44183	29/12/2020	1	LA ENTIDAD NO HA COMUNICADO DEBIDAMENTE A LOS TRABAJADORES EL INICIO Y CONDICIONES DE SUS LABORES EN MODALIDAD MIXTA; EN AFECTACIÓN DE LAS ACTIVIDADES DE SUPERVISIÓN Y CONTROL, Y LA EFICACIA DE LOS RESULTADOS ESPERADOS.	SIN ACCIONES
8	2020	MUNICIPALIDAD DISTRITAL DE LA ESPERANZA-TRUJILLO	CONTROL CONCURRENTE	009-2020-OCI/2061-SCC	IMPLEMENTACIÓN DEL TRABAJO REMOTO EN EL MARCO DE LA EMERGENCIA SANITARIA POR COVID-19	44176	18/12/2020	1	DEFICIENCIAS DE CONTROL RESPECTO DE LOS BIENES ENTREGADOS A LOS TRABAJADORES PARA LABORES EN MODALIDAD DE TRABAJO REMOTO, GENERANDO EL RIESGO DE PÉRDIDA O UTILIZACIÓN INDEBIDA.	SIN ACCIONES
9	2020	MUNICIPALIDAD DISTRITAL DE LA ESPERANZA-TRUJILLO	CONTROL CONCURRENTE	008-2020-OCI/2061-SCC	IMPLEMENTACIÓN DEL TRABAJO REMOTO EN EL MARCO DE LA EMERGENCIA SANITARIA POR COVID-19 HITO DE CONTROL N° 2 - Aplicación de procedimientos y formatos establecidos en la normatividad aplicable	44172	18/12/2020	1	DEFICIENCIAS EN LA IMPLEMENTACIÓN, APLICACIÓN Y SEGUIMIENTO DEL TRABAJO REMOTO EN LA ENTIDAD, POR CUANTO LAS LABORES REALIZADAS EN LA MODALIDAD DE TRABAJO REMOTO NO SE ENCUENTRAN DEBIDAMENTE SUSTENTADAS, GENERANDO EL RIESGO DE AFECTACIÓN ECONÓMICA A LA ENTIDAD E INEFICACIA DE LOS RESULTADOS ESPERADOS.	SIN ACCIONES
10	2020	MUNICIPALIDAD DISTRITAL DE LA ESPERANZA-TRUJILLO	CONTROL CONCURRENTE	007-2020-OCI/2061-SCC	Implementación del trabajo remoto en el marco de la emergencia sanitaria por COVID-19 HITO DE CONTROL N° 1 - Determinación y comunicación de trabajadores a laborar en modalidad de trabajo remoto	44165	18/12/2020	1	LA ENTIDAD NO HA DETERMINADO ADECUADAMENTE LA RELACIÓN DE TRABAJADORES A LABORAR EN LA MODALIDAD DE TRABAJO REMOTO; EN PERJUICIO DE AQUELLOS TRABAJADORES A QUIENES SE PODRÍA APLICAR DICHA MODALIDAD DE TRABAJO.	SIN ACCIONES

SISTEMA ADMINISTRATIVO DE CONTROL
9.3 SITUACIONES ADVERSAS DE LOS INFORMES DE CONTROL SIMULTÁNEO POR UNIDAD EJECUTORA

PLIEGO: MD LA ESPERANZA-TRUJILLO
FECHA CORTE: 30/09/2022

Nro.	Año	Unidad Ejecutora	Control Simultaneo	Nro. de Informe	TÍtulo del Informe	Fecha Emisión	Fecha Publicación	Nro. de orden en el informe	Descripción	Estado de la Sit.Adv.
11	2020	MUNICIPALIDAD DISTRITAL DE LA ESPERANZA-TRUJILLO	CONTROL CONCURRENTE	007-2020-OCI/2061-SCC	Implementación del trabajo remoto en el marco de la emergencia sanitaria por COVID-19 HITO DE CONTROL N° 1 - Determinación y comunicación de trabajadores a laborar en modalidad de trabajo remoto	44165	18/12/2020	2	LA ENTIDAD NO HA COMUNICADO DEBIDAMENTE A LOS TRABAJADORES EL INICIO Y CONDICIONES DE SUS LABORES EN LA MODALIDAD DE TRABAJO REMOTO; EN AFECTACIÓN DE LAS ACTIVIDADES DE SUPERVISIÓN Y CONTROL, Y LA EFICACIA DE LOS RESULTADOS ESPERADOS.	SIN ACCIONES
12	2019	MUNICIPALIDAD DISTRITAL DE LA ESPERANZA-TRUJILLO	VISITA PREVENTIVA	310-2019-CG/GRLIB-VP	Operativo de Residuos Sólidos "Por una Ciudad Limpia y Saludable" - Municipalidad Distrital de La Esperanza.	43502	10/04/2019	1	RESIDUOS SÓLIDOS ACUMULADOS EN ÁREAS PÚBLICAS DEL DISTRITO DE LA ESPERANZA, GENERAN RIESGO DE AFECTAR LA SALUD DE LA POBLACIÓN Y DETERIORAR EL MEDIO AMBIENTE.	SIN ACCIONES
13	2019	MUNICIPALIDAD DISTRITAL DE LA ESPERANZA-TRUJILLO	VISITA PREVENTIVA	310-2019-CG/GRLIB-VP	Operativo de Residuos Sólidos "Por una Ciudad Limpia y Saludable" - Municipalidad Distrital de La Esperanza.	43502	10/04/2019	2	EXISTENCIA DE INSUFICIENTE COBERTURA DEL SERVICIO DE LIMPIEZA PÚBLICA PONE EN RIESGO LA CALIDAD DEL SERVICIO Y QUE SE EXPONGA A LA POBLACIÓN A FOCOS INFECCIOSOS Y SE OCASIONE EL DETERIORO DEL MEDIO AMBIENTE.	SIN ACCIONES
14	2019	MUNICIPALIDAD DISTRITAL DE LA ESPERANZA-TRUJILLO	VISITA PREVENTIVA	310-2019-CG/GRLIB-VP	Operativo de Residuos Sólidos "Por una Ciudad Limpia y Saludable" - Municipalidad Distrital de La Esperanza.	43502	10/04/2019	3	EL NO DETERMINARSE LA FRECUENCIA DE RECOLECCION DE RESIDUOS SÓLIDOS OCASIONA EL RIESGO QUE SE MANTENGAN LOS PUNTOS CRÍTICOS QUE PODRÍAN AFECTAR LA SALUD DE LAS PERSONAS Y LA CALIDAD AMBIENTAL.	SIN ACCIONES
15	2019	MUNICIPALIDAD DISTRITAL DE LA ESPERANZA-TRUJILLO	VISITA PREVENTIVA	310-2019-CG/GRLIB-VP	Operativo de Residuos Sólidos "Por una Ciudad Limpia y Saludable" - Municipalidad Distrital de La Esperanza.	43502	10/04/2019	4	LA LIMITADA CAPACIDAD OPERATIVA PARA BRINDAR EL SERVICIO DE LIMPIEZA PÚBLICA GENERA EL RIESGO QUE NO SE GARANTICE EN EL DISTRITO DE LA ESPERANZA UN SERVICIO CONTINUO, REGULAR, PERMANENTE Y OBLIGATIORIO.	SIN ACCIONES
16	2019	MUNICIPALIDAD DISTRITAL DE LA ESPERANZA-TRUJILLO	VISITA PREVENTIVA	310-2019-CG/GRLIB-VP	Operativo de Residuos Sólidos "Por una Ciudad Limpia y Saludable" - Municipalidad Distrital de La Esperanza.	43502	10/04/2019	5	PERSONAL ENCARGADO DEL SERVICIO DE RECOLECCIÓN, TRANSPORTE Y DISPOSICIÓN FINAL DE RESIDUOS SÓLIDOS, NO CUENTA CON LOS IMPLEMENTOS DE SEGURIDAD Y PROTECCIÓN PERSONAL, LO CUAL GENERA RIESGO EN LA SALUD FÍSICA Y SEGURIDAD DE LOS MISMOS.	SIN ACCIONES
17	2019	MUNICIPALIDAD DISTRITAL DE LA ESPERANZA-TRUJILLO	VISITA PREVENTIVA	310-2019-CG/GRLIB-VP	Operativo de Residuos Sólidos "Por una Ciudad Limpia y Saludable" - Municipalidad Distrital de La Esperanza.	43502	10/04/2019	6	FALTA DE MANTENIMIENTO DE EQUIPOS DE SERVICIO DE LIMPIEZA PÚBLICA GENERA EL RIESGO QUE NO SE GARANTICE UN SERVICIO DE MANERA CONTINUA, REGULAR, PERMANENTE Y OBLIGATORIA EN EL DISTRITO DE LA ESPERANZA.	SIN ACCIONES
18	2019	MUNICIPALIDAD DISTRITAL DE LA ESPERANZA-TRUJILLO	VISITA PREVENTIVA	310-2019-CG/GRLIB-VP	Operativo de Residuos Sólidos "Por una Ciudad Limpia y Saludable" - Municipalidad Distrital de La Esperanza.	43502	10/04/2019	7	LA CARENCIA DE ACCIONES EFECTIVAS PARA REDUCIR LA MOROSIDAD, EN EL PAGO POR EL SERVICIO DE RECOJO DE RESIDUOS SÓLIDOS, GENERA RIESGO EN LA SOSTENIBILIDAD FINANCIERA DEL MUNICIPIO Y OTRAS PRESTACIONES O ACTIVIDADES PROGRAMADAS.	SIN ACCIONES
19	2019	MUNICIPALIDAD DISTRITAL DE LA ESPERANZA-TRUJILLO	VISITA PREVENTIVA	310-2019-CG/GRLIB-VP	Operativo de Residuos Sólidos "Por una Ciudad Limpia y Saludable" - Municipalidad Distrital de La Esperanza.	43502	10/04/2019	8	A PESAR DE CONTARSE CON DOCUMENTO DE GESTIÓN AMBIENTAL, PARA LA ELABORACIÓN DEL MISMO, NO SE HA COORDINADO CON LA MUNICIPALIDAD PROVINCIAL DE TRUJILLO, SITUACIÓN QUE PONE EN RIESGO EL MANEJO EFICIENTE DE LA GESTIÓN INTEGRAL DE LOS RESIDUOS SÓLIDOS.	SIN ACCIONES
20	2019	MUNICIPALIDAD DISTRITAL DE LA ESPERANZA-TRUJILLO	VISITA DE CONTROL	003-2019-OCI/2061-VC	RECEPCIÓN DE BIENES ALIMENTICIOS PARA EL PROGRAMA VASO DE LECHE DE LA MUNICIPALIDAD DISTRITAL DE LA ESPERANZA	43553	29/04/2019	1	EL PRODUCTO HOJUELAS DE QUINUA AVENA PRECOCIDA FORTIFICADA CON VITAMINAS Y MINERALES NO CUMPLEN CON EL PLAZO DE VIGENCIA DE VIDA UTIL ESTABLECIDO EN LAS BASES INTEGRADAS, ADEMÁS QUE SE ENCUENTRA PRÓXIMO A SU VECIMIENTO LO QUE GENERA EL RIEGO DE QUE LOS BENEFICIARIOS PUEDAN RECIBIR UN PRODUCTO EN MAL ESTADO NO APTO PARA SU CONSUMO	SIN ACCIONES

SISTEMA ADMINISTRATIVO DE CONTROL
9.3 SITUACIONES ADVERSAS DE LOS INFORMES DE CONTROL SIMULTÁNEO POR UNIDAD EJECUTORA

PLIEGO: MD LA ESPERANZA-TRUJILLO
FECHA CORTE: 30/09/2022

Nro.	Año	Unidad Ejecutora	Control Simultaneo	Nro. de Informe	TÍtulo del Informe	Fecha Emisión	Fecha Publicación	Nro. de orden en el informe	Descripción	Estado de la Sit.Adv.
21	2019	MUNICIPALIDAD DISTRITAL DE LA ESPERANZA-TRUJILLO	VISITA DE CONTROL	003-2019-OCI/2061-VC	RECEPCIÓN DE BIENES ALIMENTICIOS PARA EL PROGRAMA VASO DE LECHE DE LA MUNICIPALIDAD DISTRITAL DE LA ESPERANZA	43553	29/04/2019	2	RECEPCIÓN INCOMPLETA DE LECHE EVAPORADA ENTERA Y FALTA DE PRESENTACIÓN DE CERTIFICADOS DE CALIDAD POR PARTE DEL PROVEEDOR DE ACUERDO A LO ESTABLECIDO EN LAS BASES, GENERAN EL RIESGO DE QUE FALTE PRODUCTOS PARA LOS BENEFICIARIOS DEL PROGRAMA DE VASO DE LECHE, ASI TAMBIEN QUE NO SE CUMPLAN CON LOS VALORES NUTRICIONALES MINIMOS ESTABLECIDOS EN LA	SIN ACCIONES
22	2019	MUNICIPALIDAD DISTRITAL DE LA ESPERANZA-TRUJILLO	VISITA DE CONTROL	003-2019-OCI/2061-VC	RECEPCIÓN DE BIENES ALIMENTICIOS PARA EL PROGRAMA VASO DE LECHE DE LA MUNICIPALIDAD DISTRITAL DE LA ESPERANZA	43553	29/04/2019	3	OMISION DE ANOTAR LA CANTIDAD Y EL PESO DE LOS SACOS DE HOJUELAS DE QUINUA AVENA PRECOCIDA Y FORTIFICADA CON VITAMINAS Y MINERALES Y LECHE EVAPORADA ENTERA EN LA GUIA DE REMISION REMITENTE; ASI COMO EN LA ORDEN DE COMPRA DURANTE LA RECEPCIÓN DE LOS PRODUCTOS DEL PROGRAMA DE VASO DE LECHE.	SIN ACCIONES
23	2019	MUNICIPALIDAD DISTRITAL DE LA ESPERANZA-TRUJILLO	VISITA DE CONTROL	002-2019-OCI/2061-VC	AL SERVICIO DE ALQUILER DE 03 UNIDADES VEHICULARES (CAMIONES) QUE SE LE PRESTA A LA MUNICIPALIDAD DISTRITAL DE LA ESPERANZA PARA LA RECOLECCION DE RESIDUOS SOLIDOS	43523	12/12/2019	1	OTORGAR BUENA PRO A POSTORES QUE NO CALIFIQUEN CON EL EQUIPAMIENTO ESTRATÉGICO GENERA EL RIESGO QUE LAS CONTRATACIONES FUTURAS SE EFECTÚEN INOBSERVANDO LO ESTABLECIDO EN LAS BASES Y LA NORMATIVA APLICABLE.	SIN ACCIONES
24	2019	MUNICIPALIDAD DISTRITAL DE LA ESPERANZA-TRUJILLO	VISITA DE CONTROL	002-2019-OCI/2061-VC	AL SERVICIO DE ALQUILER DE 03 UNIDADES VEHICULARES (CAMIONES) QUE SE LE PRESTA A LA MUNICIPALIDAD DISTRITAL DE LA ESPERANZA PARA LA RECOLECCION DE RESIDUOS SOLIDOS	43523	12/12/2019	2	SUPERVISIÓN DEFICIENTE EN LOS PROCESOS DE CONTRATACIÓN GENERAN EL RIESGO DE ERRORES U OMISIONES EN LA ELABORACIÓN DE POSTERIORES BASES Y CONTRATOS.	SIN ACCIONES
25	2019	MUNICIPALIDAD DISTRITAL DE LA ESPERANZA-TRUJILLO	VISITA DE CONTROL	002-2019-OCI/2061-VC	AL SERVICIO DE ALQUILER DE 03 UNIDADES VEHICULARES (CAMIONES) QUE SE LE PRESTA A LA MUNICIPALIDAD DISTRITAL DE LA ESPERANZA PARA LA RECOLECCION DE RESIDUOS SOLIDOS	43523	12/12/2019	3	LA INEXISTENCIA DE TERMINOS DE REFERENCIA EN EL REQUERIMIENTO DE LAS BASES ESTANDAR DE LA ADJUDICACION SIMPLIFICADA, GENERA EL RIESGO DE QUE NO SE CUBRA LA FINALIDAD DEL OBJETO DE LA CONTRATACIÓN.	SIN ACCIONES
26	2019	MUNICIPALIDAD DISTRITAL DE LA ESPERANZA-TRUJILLO	VISITA DE CONTROL	002-2019-OCI/2061-VC	AL SERVICIO DE ALQUILER DE 03 UNIDADES VEHICULARES (CAMIONES) QUE SE LE PRESTA A LA MUNICIPALIDAD DISTRITAL DE LA ESPERANZA PARA LA RECOLECCION DE RESIDUOS SOLIDOS	43523	12/12/2019	4	REALIZAR CAMBIOS EN LA PRESTACIÓN DEL SERVICIO DE ALQUILER DE 03 UNIDADES VEHICULARES (CAMIONES) SIN CUMPLIR CON LOS REQUISITOS MÍNIMOS GENERA EL RIESGO QUE NO SE ESTE CUMPLIENDO CON LA FINALIDAD PÚBLICA DE CONTRATACIÓN, CONTRAVINIENDO LA NORMATIVA APLICABLE.	SIN ACCIONES
27	2019	MUNICIPALIDAD DISTRITAL DE LA ESPERANZA-TRUJILLO	VISITA DE CONTROL	002-2019-OCI/2061-VC	AL SERVICIO DE ALQUILER DE 03 UNIDADES VEHICULARES (CAMIONES) QUE SE LE PRESTA A LA MUNICIPALIDAD DISTRITAL DE LA ESPERANZA PARA LA RECOLECCION DE RESIDUOS SOLIDOS	43523	12/12/2019	5	ERRORES Y OMISIONES EN LA ELABORACIÓN DEL CONTRATO SUSCRITO POR EL SERVICIO DE CONTRATACION DE TRES CAMIONES PARA LA RECOLECCION DE RESIDUOS GENERA RIESGO DE COLOCAR EN ESTADO DE INDEFENSION A LA ENTIDAD E INCLUSO SE PODRÍAN OCASIONAR CONTINGENCIAS AL ESTADO.	SIN ACCIONES
28	2019	MUNICIPALIDAD DISTRITAL DE LA ESPERANZA-TRUJILLO	ACCIÓN SIMULTÁNEA	001-2019-OCI/2061-AS	BUEN USO DEL GASTO PÚBLICO - DEVENGADOS	43488	27/05/2019	1	ENTIDAD VIENE FORMALIZANDO, AUTORIZANDO Y REGISTRANDO DEVENGADOS SIN HABERSE ACREDITADO LA RESPECTIVA CONFORMIDAD, GENERANDO EL RIESGO DE INADECUADA UTILIZACIÓN DE LOS RECURSOS PÚBLICOS.	SIN ACCIONES
29	2019	MUNICIPALIDAD DISTRITAL DE LA ESPERANZA-TRUJILLO	ACCIÓN SIMULTÁNEA	001-2019-OCI/2061-AS	BUEN USO DEL GASTO PÚBLICO - DEVENGADOS	43488	27/05/2019	2	SE DIO CONFORMIDAD Y SE DEVENGÓ UNA VALORIZACIÓN PROYECTADA SIN CONTAR CON LA VALORIZACIÓN FINAL Y CONFORMIDAD DEL SUPERVISOR DE OBRA.	SIN ACCIONES
30	2019	MUNICIPALIDAD DISTRITAL DE LA ESPERANZA-TRUJILLO	ACCIÓN SIMULTÁNEA	001-2019-OCI/2061-AS	BUEN USO DEL GASTO PÚBLICO - DEVENGADOS	43488	27/05/2019	3	EXPEDIENTE SIAF DE GASTO QUE SE HA DEVENGADO Y PAGADO, CUENTA CON SOBRANTES DE BIENES ADQUIRIDOS, ESTE HECHO GENERA EL RIESGO DE INCUMPLIMIENTO RESPECTO AL FIN PARA EL CUAL FUERON DESTINADOS LO FONDOS PÚBLICOS.	SIN ACCIONES
31	2019	MUNICIPALIDAD DISTRITAL DE LA ESPERANZA-TRUJILLO	ORIENTACIÓN DE OFICIO		ORIENTACIÓN DE OFICIO	43495		1	LA MUNICIPALIDAD REALIZA EL REGISTRO DE GASTO DE DEVENGADO DE ÓRDENES DE COMPRA Y SERVICIOS QUE NO SE HAN REGISTRADO PREVIAMENTE EN EL SEACE, LO QUE GENERA EL RIESGO QUE SE CONTINÚEN CON EL TRÁMITE DE PAGO PESE QUE NO HAN SIDO DEBIDAMENTE COMPROMETIDOS, CONTRAVINIENDO LA NORMATIVA APLICABLE.	SIN ACCIONES

SISTEMA ADMINISTRATIVO DE CONTROL
9.3 SITUACIONES ADVERSAS DE LOS INFORMES DE CONTROL SIMULTÁNEO POR UNIDAD EJECUTORA

PLIEGO: MD LA ESPERANZA-TRUJILLO
FECHA CORTE: 30/09/2022

Nro.	Año	Unidad Ejecutora	Control Simultaneo	Nro. de Informe	TÍtulo del Informe	Fecha Emisión	Fecha Publicación	Nro. de orden en el informe	Descripción	Estado de la Sit.Adv.
32	2019	MUNICIPALIDAD DISTRITAL DE LA ESPERANZA-TRUJILLO	ORIENTACIÓN DE OFICIO		ORIENTACIÓN DE OFICIO	43495		2	SE DEVENGARON GASTOS SIN CONTAR CON LA CONFORMIDAD Y/O AUTORIZACION PARA EL RECONOCIMIENTO DEL DEVENGADO EN EL SIAF, POR PARTE DEL GERENTE DE ADMINISTRACION Y FINAZAS, GENERANDO EL RIESGO QUE SE CONTINÚE CON LA EJECUCIÓN DEL GASTO SIN CONTAR CON LOS NIVELES DE AUTORIZACIÓN PERTINENTES, LO QUE PODRÍA CONLLEVAR A QUE SE HAGA USO INADECUADO DE LOS RECURSOS	SIN ACCIONES
33	2018	MUNICIPALIDAD DISTRITAL DE LA ESPERANZA-TRUJILLO	ACCIÓN SIMULTÁNEA	963-2018-CG/L495-AS	OPERATIVO "BUEN USO DE LOS RECURSOS MUNICIPALES" EN LA MUNICIPALIDAD DISTRITAL DE LA ESPERANZA, PROVINCIA DE TRUJILLO, REGIÓN LA LIBERTAD	43378	12/02/2019	1	FONDOS POR S/ 85 227,84 NO DEPOSITADOS OPORTUNAMENTE POR LA SUBGERENCIA DE TESORERÍA, GENERA RIESGO DE UTILIZACIÓN INDEBIDA DE LOS MISMOS, EN AFECTACIÓN DE LOS INTERESES DE LA MUNICIPALIDAD.	SIN ACCIONES
34	2018	MUNICIPALIDAD DISTRITAL DE LA ESPERANZA-TRUJILLO	ACCIÓN SIMULTÁNEA	963-2018-CG/L495-AS	OPERATIVO "BUEN USO DE LOS RECURSOS MUNICIPALES" EN LA MUNICIPALIDAD DISTRITAL DE LA ESPERANZA, PROVINCIA DE TRUJILLO, REGIÓN LA LIBERTAD	43378	12/02/2019	2	NO SE CUENTA CON NORMATIVA INTERNA PARA REGULAR LOS PROCEDIMIENTOS DE RECAUDACIÓN Y DEPÓSITOS, LO QUE PODRÍA CONLLEVAR A ERRORES, FALTA DE SUSTENTO Y TRAZABILIDAD DE TALES PROCEDIMIENTOS.	SIN ACCIONES
35	2018	MUNICIPALIDAD DISTRITAL DE LA ESPERANZA-TRUJILLO	VISITA PREVENTIVA	011-2018-OCI/2061-VP	EJECUCIÓN DEL PROCEDIMIENTO DEL TUPA: DEDUCCIÓN DE LA BASE IMPONIBLE DEL IMPUESTO PREDIAL QUE REALIZA LA MUNICIPALIDAD DISTRITAL DE LA ESPERANZA	43404	29/01/2019	1	NO SE HA INCORPORADO EN EL TUPA DE LA MUNICIPALIDAD DISTRITAL DE LA ESPERANZA PROCEDIMIENTO QUE CONTENGA LO ESTABLECIDO EN LA LEY DE LA PERSONA ADULTA MAYOR, LEY 30490, Y ANTE EL HECHO DE HACER PREVALECER EL PRINCIPIO DE LEGALIDAD DEL PROCEDIMIENTO, GENERA EL RIESGO QUE SE OTORGUE EL BENEFICIO A CONTRIBUYENTES QUE NO LES CORRESPONDE	SIN ACCIONES
36	2018	MUNICIPALIDAD DISTRITAL DE LA ESPERANZA-TRUJILLO	VISITA PREVENTIVA	011-2018-OCI/2061-VP	EJECUCIÓN DEL PROCEDIMIENTO DEL TUPA: DEDUCCIÓN DE LA BASE IMPONIBLE DEL IMPUESTO PREDIAL QUE REALIZA LA MUNICIPALIDAD DISTRITAL DE LA ESPERANZA	43404	29/01/2019	2	REALIZAR FISCALIZACIONES NO ADECUADAS GENERA EL RIESGO QUE LAS ACTUALIZACIONES QUE SE REGISTRAN EN LA BASE DE DATOS DE LA ADMINISTRACIÓN TRIBUTARIA DE LA MUNICIPALIDAD, NO CONTENGAN INFORMACIÓN FIDEDIGNA PARA LA DETERMINACIÓN DE LA BASE IMPONIBLE DEL IMPUESTO PREDIAL.	SIN ACCIONES
37	2018	MUNICIPALIDAD DISTRITAL DE LA ESPERANZA-TRUJILLO	ACCIÓN SIMULTÁNEA	010-2018-OCI/2061-AS	PROCESO DE CONTROL DE ASISTENCIA Y PERMANENCIA DEL PERSONAL QUE LABORA EN LA MUNICIPALIDAD DISTRITAL DE LA ESPERANZA	43383	17/01/2019	1	CHOFERES REALIZAN MARCACIÓN EN HORARIO FIJO, A PESAR QUE NO NECESARIAMENTE DESEMPEÑAN LABORES EN DICHO HORARIO SIENDO SU RÉGIMEN LABORAL CAS, LO CUAL PODRÍA GENERAR QUE NO SE CONTROLE DE MANERA ADECUADA SU PERMANENCIA EN EL CENTRO DE LABORES, GENERANDOSE CONTINGENCIAS ECONÓMICAS.	SIN ACCIONES
38	2018	MUNICIPALIDAD DISTRITAL DE LA ESPERANZA-TRUJILLO	ACCIÓN SIMULTÁNEA	010-2018-OCI/2061-AS	PROCESO DE CONTROL DE ASISTENCIA Y PERMANENCIA DEL PERSONAL QUE LABORA EN LA MUNICIPALIDAD DISTRITAL DE LA ESPERANZA	43383	17/01/2019	2	EL REGLAMENTO INTERNO DE TRABAJO NO CONTIENE ESPECIFICACIONES RESPECTO DE LA UTILIZACIÓN DE LAS BOLETAS DE AUTORIZACIÓN DE SALIDA, LO CUAL GENERA EL RIESGO DE CONTROLES DEFICIENTES EN LA PERMANENCIA DEL PERSONAL DE LA MUNICIPALIDAD.	SIN ACCIONES
39	2018	MUNICIPALIDAD DISTRITAL DE LA ESPERANZA-TRUJILLO	ACCIÓN SIMULTÁNEA	010-2018-OCI/2061-AS	PROCESO DE CONTROL DE ASISTENCIA Y PERMANENCIA DEL PERSONAL QUE LABORA EN LA MUNICIPALIDAD DISTRITAL DE LA ESPERANZA	43383	17/01/2019	3	AUSENCIA DE PERSONAL DE BIBLIOTECA MUNICIPAL EN JORNADA LABORAL GENERA EL RIESGO QUE NO SE ESTÉN CUMPLIENDO CON LA JORNADA LABORAL ESTABLECIDA ASÍ COMO LA DESATENCIÓN A LOS USUARIOS	SIN ACCIONES
40	2018	MUNICIPALIDAD DISTRITAL DE LA ESPERANZA-TRUJILLO	ACCIÓN SIMULTÁNEA	009-2018-OCI/2061-AS	PROCESO DE CONTRATACIÓN Y RECEPCIÓN DE BIENES CUYOS MONTOS SEAN IGUALES O MENORES A 8 UITS	43360	29/01/2019	1	DEFICIENCIAS EN LA RECEPCIÓN DE 1 200 POLOS GENERA EL RIESGO QUE NO SE CUMPLAN CON LAS ESPECIACIONES TÉCNICAS NECESARIAS NI CON EL OBJETIVO PARA EL CUAL FUERON REQUERIDOS DICHOS BIENES.	SIN ACCIONES
41	2018	MUNICIPALIDAD DISTRITAL DE LA ESPERANZA-TRUJILLO	ACCIÓN SIMULTÁNEA	009-2018-OCI/2061-AS	PROCESO DE CONTRATACIÓN Y RECEPCIÓN DE BIENES CUYOS MONTOS SEAN IGUALES O MENORES A 8 UITS	43360	29/01/2019	2	DEFICIENCIAS EN LA REALIZACIÓN DEL PEDIDO Y COTIZACIONES GENERAN EL RIESGO DE VULNERACIÓN DE LA TRANSPARENCIA Y EFICIENCIA DEL USO DE LOS RECURSOS PÚBLICOS.	SIN ACCIONES
42	2018	MUNICIPALIDAD DISTRITAL DE LA ESPERANZA-TRUJILLO	ACCIÓN SIMULTÁNEA	009-2018-OCI/2061-AS	PROCESO DE CONTRATACIÓN Y RECEPCIÓN DE BIENES CUYOS MONTOS SEAN IGUALES O MENORES A 8 UITS	43360	29/01/2019	3	LA ENTIDAD NO CUENTA CON NORMATIVA INTERNA QUE REGULE LOS PROCEDIMIENTOS PARA LA REALIZACIÓN DE COTIZACIONES LO QUE GENERA EL RIESGO DE DESORDEN ADMINISTRATIVO Y QUE LAS COTIZACIONES NO SE REALICEN DE MANERA EFICIENTE Y TRANSPARENTE.	SIN ACCIONES

SISTEMA ADMINISTRATIVO DE CONTROL
9.3 SITUACIONES ADVERSAS DE LOS INFORMES DE CONTROL SIMULTÁNEO POR UNIDAD EJECUTORA

PLIEGO: MD LA ESPERANZA-TRUJILLO
FECHA CORTE: 30/09/2022

Nro.	Año	Unidad Ejecutora	Control Simultaneo	Nro. de Informe	TÍtulo del Informe	Fecha Emisión	Fecha Publicación	Nro. de orden en el informe	Descripción	Estado de la Sit.Adv.
43	2018	MUNICIPALIDAD DISTRITAL DE LA ESPERANZA-TRUJILLO	ACCIÓN SIMULTÁNEA	009-2018-OCI/2061-AS	PROCESO DE CONTRATACIÓN Y RECEPCIÓN DE BIENES CUYOS MONTOS SEAN IGUALES O MENORES A 8 UITS	43360	29/01/2019	4	NO REALIZAR NOTIFICACIONES DE ÓRDENES DE COMPRA DE MANERA ADECUADA GENERAN RIESGOS DE DIFICULTAD EN IDENTIFICAR FECHA PARA LA RECEPCIÓN DE BIENES; Y, EN CASO SEA NECESARIO, PARA EL COBRO DE PENALIDADES.	SIN ACCIONES
44	2018	MUNICIPALIDAD DISTRITAL DE LA ESPERANZA-TRUJILLO	VISITA DE CONTROL	008-2018-OCI/2061-VC	PRESTACIÓN DE SERVICIOS A LA MUNICIPALIDAD DISTRITAL DE LA ESPERANZA MEDIANTE CONTRATOS DE LOCACIÓN DE SERVICIOS	43341	23/01/2019	1	EXISTEN CONTRATACIONES DE LOCADORES DE SERVICIOS QUIENES DESEMPEÑAN ACTIVIDADES EN SITUACIÓN DE DEPENDENCIA DE LA MUNICIPALIDAD DISTRITAL DE LA ESPERANZA LO QUE GENERA EL RIESGO DE DESNATURALIZACIÓN DE CONTRATO Y CONTIGENCIA ECONÓMICA A LA ENTIDAD.	SIN ACCIONES
45	2018	MUNICIPALIDAD DISTRITAL DE LA ESPERANZA-TRUJILLO	VISITA DE CONTROL	008-2018-OCI/2061-VC	PRESTACIÓN DE SERVICIOS A LA MUNICIPALIDAD DISTRITAL DE LA ESPERANZA MEDIANTE CONTRATOS DE LOCACIÓN DE SERVICIOS	43341	23/01/2019	2	LA ENTIDAD NO CUENTA CON NORMATIVA INTERNA QUE REGULE LOS PROCEDIMIENTOS PARA LA ELABORACIÓN Y APROBACIÓN DE LOS CONTRATOS LO QUE OCASIONA EL RIESGO DE DESORDEN ADMINISTRATIVO Y RETRASOS EN LA FORMALIZACIÓN DE DICHOS DOCUMENTOS.	SIN ACCIONES
46	2018	MUNICIPALIDAD DISTRITAL DE LA ESPERANZA-TRUJILLO	VISITA DE CONTROL	008-2018-OCI/2061-VC	PRESTACIÓN DE SERVICIOS A LA MUNICIPALIDAD DISTRITAL DE LA ESPERANZA MEDIANTE CONTRATOS DE LOCACIÓN DE SERVICIOS	43341	23/01/2019	3	LA ENTIDAD NO REALIZA DE MANERA OPORTUNA: LA ELABORACIÓN DE LOS PROYECTOS DE CONTRATOS, SUS RESPECTIVAS RESOLUCIONES DE APROBACIÓN, NI SEGUIMIENTO PARA LA SUSCRIPCIÓN Y VISACIÓN DE LOS MISMOS, LO QUE OCASIONA LOS RIESGOS QUE LAS PRESTACIONES DE SERVICIOS SE DEN SIN UN MARCO CONTRACTUAL Y QUE SE SUSCRIBA CONTRATO CUANDO LA NECESIDAD DEL SERVICIO YA NO EXISTA	SIN ACCIONES
47	2018	MUNICIPALIDAD DISTRITAL DE LA ESPERANZA-TRUJILLO	VISITA DE CONTROL	008-2018-OCI/2061-VC	PRESTACIÓN DE SERVICIOS A LA MUNICIPALIDAD DISTRITAL DE LA ESPERANZA MEDIANTE CONTRATOS DE LOCACIÓN DE SERVICIOS	43341	23/01/2019	4	EXISTEN LOCADORES DE SERVICIOS QUE SEGÚN LAS ÁREAS USARÍAS NO CUMPLEN CON TODAS LAS OBLIGACIONES ESTIPULADAS EN SUS CONTRATOS, LO QUE OCASIONA EL RIESGO QUE LAS PRESTACIONES DE SERVICIOS NO CUMPLAN A CABALIDAD CON LA FINALIDAD PARA LA CUAL FUERON CONTRATADAS.	SIN ACCIONES
48	2018	MUNICIPALIDAD DISTRITAL DE LA ESPERANZA-TRUJILLO	ACCIÓN SIMULTÁNEA	007-2018-OCI/2061-AS	PROCESO DE CONTROL DE ASISTENCIA Y PERMANENCIA DEL PERSONAL QUE LABORA EN LA MUNICIPALIDAD DISTRITAL DE LA ESPERANZA	43314	29/01/2019	1	CONTROLES DEFICIENTES EN LA MARCACIÓN DE ASISTENCIA DEL PERSONAL EFECTUADA MEDIANTE TARJETAS DE CONTROL, GENERA EL RIESGO DE QUE NO SE ESTÉ OBTENIENDO LA INFORMACIÓN FIDEDIGNA PARA LA ELABORACIÓN DE LA PLANILLA.	SIN ACCIONES
49	2018	MUNICIPALIDAD DISTRITAL DE LA ESPERANZA-TRUJILLO	VISITA PREVENTIVA	006-2018-OCI/2061-VP	DISTRIBUCIÓN, SUPERVISIÓN Y CONTROL DEL PROGRAMA VASO DE LECHE DE LA MUNICIPALIDAD DISTRITAL DE LA ESPERANZA	43313	29/01/2019	1	CLUBES O COMITÉS ENTREGAN RACIONES PREPARADAS DE LUNES A SÁBADO, LO CUAL ORIGINA EN RIESGO QUE NO SE ALCANCE LA FINALIDAD DEL PROGRAMA DE VASO DE LECHE.	SIN ACCIONES
50	2018	MUNICIPALIDAD DISTRITAL DE LA ESPERANZA-TRUJILLO	VISITA PREVENTIVA	006-2018-OCI/2061-VP	DISTRIBUCIÓN, SUPERVISIÓN Y CONTROL DEL PROGRAMA VASO DE LECHE DE LA MUNICIPALIDAD DISTRITAL DE LA ESPERANZA	43313	29/01/2019	2	CONTROL DEFICIENTE DEL REGISTRO DE ENTREGA DE RACIÓN DIARIA GENERA EL RIESGO QUE LAS RACIONES ALIMENTICIAS SE DISTRIBUYAN A PERSONAS QUE NO SE ENCUENTRAN REGISTRADOS COMO BENEFICIARIAS DE PROVALE.	SIN ACCIONES
51	2018	MUNICIPALIDAD DISTRITAL DE LA ESPERANZA-TRUJILLO	VISITA PREVENTIVA	006-2018-OCI/2061-VP	DISTRIBUCIÓN, SUPERVISIÓN Y CONTROL DEL PROGRAMA VASO DE LECHE DE LA MUNICIPALIDAD DISTRITAL DE LA ESPERANZA	43313	29/01/2019	3	SUPERVISIÓN Y CONTROL INADECUADO POR PARTE DEL PERSONAL DE PROVALE GENERA RIESGO QUE LOS BIENES NO SE ENTREGUEN A LOS BENEFICIARIOS, RIESGO EN LA SALUD DE LOS BENEFICIARIOS, Y RIESGO QUE NO SE ALCANCEN LOS OBJETIVOS DE PROVALE.	SIN ACCIONES
52	2018	MUNICIPALIDAD DISTRITAL DE LA ESPERANZA-TRUJILLO	ACCIÓN SIMULTÁNEA	005-2018-OCI/2061-AS	UTILIZACIÓN Y CONTROL DE LOS VEHÍCULOS Y MAQUINARIA PESADA DE LA MUNICIPALIDAD DISTRITAL DE LA ESPERANZA	43286	29/05/2019	1	LA ENTIDAD AL CONTAR CON INFORMACIÓN NO CONCILIADA Y/O DESACTUALIZADA OCASIONA EL RIESGO QUE ALGUNAS UNIDADES VEHICULARES NO ESTÉN SIENDO ADMINISTRADAS Y CONTROLADAS, POR LO QUE PODRÍAN SER UTILIZADAS PARA FINES DISTINTOS A LOS OBJETIVOS INSTITUCIONALES DE LA ENTIDAD.	SIN ACCIONES
53	2018	MUNICIPALIDAD DISTRITAL DE LA ESPERANZA-TRUJILLO	ACCIÓN SIMULTÁNEA	005-2018-OCI/2061-AS	UTILIZACIÓN Y CONTROL DE LOS VEHÍCULOS Y MAQUINARIA PESADA DE LA MUNICIPALIDAD DISTRITAL DE LA ESPERANZA	43286	29/05/2019	2	LA ENTIDAD NO CUENTA CON NORMATIVA INTERNA QUE REGULE LA UTILIZACIÓN, CONTROL Y MANTENIMIENTO DE LOS VEHÍCULOS Y MAQUINARIAS LO QUE OCASIONA EL RIESGO DE UNA INADECUADA UTILIZACIÓN Y CONTROL RESPECTO A LOS TRABAJOS REALIZADOS POR LAS UNIDADES.	SIN ACCIONES

SISTEMA ADMINISTRATIVO DE CONTROL
9.3 SITUACIONES ADVERSAS DE LOS INFORMES DE CONTROL SIMULTÁNEO POR UNIDAD EJECUTORA

PLIEGO: MD LA ESPERANZA-TRUJILLO
FECHA CORTE: 30/09/2022

Nro.	Año	Unidad Ejecutora	Control Simultaneo	Nro. de Informe	Título del Informe	Fecha Emisión	Fecha Publicación	Nro. de orden en el informe	Descripción	Estado de la Sit.Adv.
54	2018	MUNICIPALIDAD DISTRITAL DE LA ESPERANZA-TRUJILLO	ACCIÓN SIMULTÁNEA	005-2018-OCI/2061-AS	UTILIZACIÓN Y CONTROL DE LOS VEHÍCULOS Y MAQUINARIA PESADA DE LA MUNICIPALIDAD DISTRITAL DE LA ESPERANZA	43286	29/05/2019	3	EXISTEN UNIDADES VEHICULARES BAJO LA ADMINISTRACIÓN DE OTRAS ENTIDADES, PESE A QUE YA CULMINÓ EL PLAZO DE LA AFECTACIÓN EN USO.	SIN ACCIONES
55	2018	MUNICIPALIDAD DISTRITAL DE LA ESPERANZA-TRUJILLO	ACCIÓN SIMULTÁNEA	005-2018-OCI/2061-AS	UTILIZACIÓN Y CONTROL DE LOS VEHÍCULOS Y MAQUINARIA PESADA DE LA MUNICIPALIDAD DISTRITAL DE LA ESPERANZA	43286	29/05/2019	4	LA ENTIDAD CUENTA CON EQUIPOS Y HERRAMIENTAS QUE SE ENCUENTRAN EXPUESTOS, EN CONDICIONES NO ADECUADAS Y SIN USO, EXISTIENDO EL RIESGO QUE SEAN UTILIZADOS PARA FINES DISTINTOS A LOS OBJETIVOS INSTITUCIONALES DE LA ENTIDAD, ASIMISMO EXISTE EL RIESGO DE DETERIORO Y/O PÉRDIDA DE LOS MISMOS.	SIN ACCIONES
56	2018	MUNICIPALIDAD DISTRITAL DE LA ESPERANZA-TRUJILLO	ACCIÓN SIMULTÁNEA	005-2018-OCI/2061-AS	UTILIZACIÓN Y CONTROL DE LOS VEHÍCULOS Y MAQUINARIA PESADA DE LA MUNICIPALIDAD DISTRITAL DE LA ESPERANZA	43286	29/05/2019	5	SE EVIDENCIARON UNIDADES VEHICULARES QUE SON CONDUCIDAS SIN PORTAR LA DOCUMENTACIÓN REQUERIDA CONFORME A LO ESTABLECIDO EN EL REGLAMENTO NACIONAL DE TRÁNSITO, ASÍ COMO UNIDADES VEHICULARES QUE CIRCULAN SIN PLACA DE RODAJE, LO QUE OCASIONA EL RIESGO QUE LA ENTIDAD SEA PASIBLE DE LA APLICACIÓN	SIN ACCIONES
57	2018	MUNICIPALIDAD DISTRITAL DE LA ESPERANZA-TRUJILLO	ACCIÓN SIMULTÁNEA	005-2018-OCI/2061-AS	UTILIZACIÓN Y CONTROL DE LOS VEHÍCULOS Y MAQUINARIA PESADA DE LA MUNICIPALIDAD DISTRITAL DE LA ESPERANZA	43286	29/05/2019	6	NO SE EVIDENCIA QUE LA ENTIDAD HAYA ESTABLECIDO DE MANERA CLARA Y ESTANDARIZADA MECANISMOS RESPECTO A LA ADMINISTRACIÓN Y CONTROL DE LAS UNIDADES VEHICULARES Y/O MAQUINARIA PESADA, OCASIONANDO EL RIESGO QUE PUEDAN SER UTILIZADAS PARA FINES DISTINTOS A LOS OBJETIVOS INSTITUCIONALES	SIN ACCIONES
58	2018	MUNICIPALIDAD DISTRITAL DE LA ESPERANZA-TRUJILLO	VISITA DE CONTROL	004-2018-OCI/2061-VC	RECEPCIÓN POR PARTE DE LA MUNICIPALIDAD DE LA ESPERANZA DE LOS BIENES ALIMENTICIOS PARA EL PROGRAMA DE VASO DE LECHE	43237	29/05/2019	1	LA MUNICIPALIDAD NO CUMPLIÓ CON EL PLAZO ESTABLECIDO EN LA NORMA PARA LA SUSCRIPCIÓN DEL CONTRATO CON PROVEEDOR, ORIGINANDO EL RIESGO QUE SE INCUMPLA EL CRONOGRAMA EN LA ENTREGA DE BIENES PARA EL PROGRAMA DE VASO DE LECHE CUYA ATENCIÓN A LOS BENEFICIARIOS SE DEBE REALIZAR EN PLAZOS ESTABLECIDOS.	SIN ACCIONES
59	2018	MUNICIPALIDAD DISTRITAL DE LA ESPERANZA-TRUJILLO	VISITA DE CONTROL	004-2018-OCI/2061-VC	RECEPCIÓN POR PARTE DE LA MUNICIPALIDAD DE LA ESPERANZA DE LOS BIENES ALIMENTICIOS PARA EL PROGRAMA DE VASO DE LECHE	43237	29/05/2019	2	2.NO SE REALIZÓ UN SEGUIMIENTO OPORTUNO AL ESTADO SITUACIONAL DE LA LICITACIÓN PÚBLICA N.° 001-2018-MDE ASÍ COMO DE LOS PLAZOS PARA LA RECEPCIÓN DE BIENES ALIMENTICIOS, Y AL NO COMUNICAR DE MANERA PERTINENTE ESTOS HECHOS ORIGINARIA EL RIESGO DE DESABASTECIMIENTO DE HOJUELAS DE QUINUA AVENA PRECOCIDA FORTIFICADA PARA EL PROGRAMA DE VASO DE LECHE	SIN ACCIONES
60	2018	MUNICIPALIDAD DISTRITAL DE LA ESPERANZA-TRUJILLO	ACCIÓN SIMULTÁNEA	003-2018-OCI/2061-AS	LICITACIÓN PÚBLICA N° 001-2018-MDE, CONTRATACIÓN DE SUMINISTRO DE BIENES ALIMENTICIOS PARA EL PROGRAMA DE VASO DE LECHE	43229	29/05/2019	1	EN LA PRUEBA DE ACEPTABILIDAD DE LA LECHE EVAPORADA ENTERA, NO SE VERIFICÓ QUE SE REALICE CON LOS BENEFICIARIOS DEL DISTRITO QUE PERTENECE AL PROGRAMA DE VASO DE LECHE LO QUE GENERA EL RIESGO QUE SE DECLARE LA NULIDAD DEL PROCESO.	SIN ACCIONES
61	2018	MUNICIPALIDAD DISTRITAL DE LA ESPERANZA-TRUJILLO	ACCIÓN SIMULTÁNEA	003-2018-OCI/2061-AS	LICITACIÓN PÚBLICA N° 001-2018-MDE, CONTRATACIÓN DE SUMINISTRO DE BIENES ALIMENTICIOS PARA EL PROGRAMA DE VASO DE LECHE	43229	29/05/2019	2	LA PREPARACIÓN DE LA HOJUELA DE QUINUA, AVENA PRECOCIDA FORTIFICADA CON VITAMINAS Y MINERALES, NO SE REALIZÓ DE ACUERDO A LO ESTABLECIDO EN EL ANEXO 9 DE LAS BASES INTEGRADAS DE LA LICITACIÓN PÚBLICA N.° 001-2018-MDE LO QUE GENERA EL RIESGO QUE SE DECLARE LA NULIDAD DEL PROCESO.	SIN ACCIONES
62	2018	MUNICIPALIDAD DISTRITAL DE LA ESPERANZA-TRUJILLO	ACCIÓN SIMULTÁNEA	003-2018-OCI/2061-AS	LICITACIÓN PÚBLICA N° 001-2018-MDE, CONTRATACIÓN DE SUMINISTRO DE BIENES ALIMENTICIOS PARA EL PROGRAMA DE VASO DE LECHE	43229	29/05/2019	3	ANTE EL HECHO QUE LA OFERTA DEL POSTOR SE ENCUENTRA POR DEBAJO DEL VALOR REFERENCIAL ESTABLECIDO EN LAS BASES, Y DE CONSIDERARSE EL RECHAZO EN LA OFERTA PARA ASEGURARSE DE QUE PUEDA CUMPLIR LAS OBLIGACIONES DEL CONTRATO, SE DEBERÁ CUMPLIR CON EL PROCEDIMIENTO DE LA NORMATIVA DE CONTRATACIONES.	SIN ACCIONES
63	2018	MUNICIPALIDAD DISTRITAL DE LA ESPERANZA-TRUJILLO	ACCIÓN SIMULTÁNEA	003-2018-OCI/2061-AS	LICITACIÓN PÚBLICA N° 001-2018-MDE, CONTRATACIÓN DE SUMINISTRO DE BIENES ALIMENTICIOS PARA EL PROGRAMA DE VASO DE LECHE	43229	29/05/2019	4	ANTE EL HECHO QUE LAS OFERTAS DE LOS POSTORES NO CUMPLAN CON LA ACREDITACIÓN DEL CERTIFICADO DE BUENAS PRÁCTICAS DE MANIPULACIÓN DEL POSTOR, CRITERIO DE CALIFICACIÓN, ORIGINAN EL RIESGO DE INCUMPLIMIENTO DE LAS BASES.	SIN ACCIONES
64	2018	MUNICIPALIDAD DISTRITAL DE LA ESPERANZA-TRUJILLO	VISITA DE CONTROL	001-2018-OCI/2061-VC	ACCIONES DE PREVENCIÓN FRENTE A LOS RIESGOS DE DESASTRES NATURALES EN LA MUNICIPALIDAD DISTRITAL DE LA ESPERANZA	43138	29/05/2019	1	LA ENTIDAD NO CUENTA CON CENTRO DE OPERACIONES DE EMERGENCIAS (COE), LO QUE GENERA RIESGO DE NO MONITOREAR DE MANERA PERMANENTE LOS PELIGROS, EMERGENCIAS Y DESASTRES INMINENTES, ASI COMO DE NO RECABAR Y COMPARTIR INFORMACIÓN PARA LA OPORTUNA TOMA DE DECISIONES DE LAS AUTORIDADES.	SIN ACCIONES

SISTEMA ADMINISTRATIVO DE CONTROL
9.3 SITUACIONES ADVERSAS DE LOS INFORMES DE CONTROL SIMULTÁNEO POR UNIDAD EJECUTORA

PLIEGO: MD LA ESPERANZA-TRUJILLO
FECHA CORTE: 30/09/2022

Nro.	Año	Unidad Ejecutora	Control Simultaneo	Nro. de Informe	TÍtulo del Informe	Fecha Emisión	Fecha Publicación	Nro. de orden en el informe	Descripción	Estado de la Sit.Adv.
65	2018	MUNICIPALIDAD DISTRITAL DE LA ESPERANZA-TRUJILLO	VISITA DE CONTROL	001-2018-OCI/2061-VC	ACCIONES DE PREVENCIÓN FRENTE A LOS RIESGOS DE DESASTRES NATURALES EN LA MUNICIPALIDAD DISTRITAL DE LA ESPERANZA	43138	29/05/2019	2	NO SE EVIDENCIA QUE EL GRUPO DE TRABAJO DE LA GESTIÓN DEL RIESGO DE DESASTRES DE LA MUNICIPALIDAD DISTRITAL DE LA ESPERANZA ESTÉN CUMPLIENDO SUS FUNCIONES, LO QUE GENERA RIESGO QUE LA MUNICIPALIDAD NO IMPLEMENTE DE MANERA EFECTIVA Y OPORTUNA EN SUS PROCESOS LA GESTIÓN DE RIESGOS DE DESASTRES.	SIN ACCIONES
66	2018	MUNICIPALIDAD DISTRITAL DE LA ESPERANZA-TRUJILLO	VISITA DE CONTROL	001-2018-OCI/2061-VC	ACCIONES DE PREVENCIÓN FRENTE A LOS RIESGOS DE DESASTRES NATURALES EN LA MUNICIPALIDAD DISTRITAL DE LA ESPERANZA	43138	29/05/2019	3	LA ENTIDAD NO CUENTA CON PLANES ESPECÍFICOS POR PROCESOS EN CONCORDANCIA CON EL PLAN NACIONAL DE GESTIÓN DE RIESGOS DE DESASTRES LO QUE GENERA RIESGO QUE LA MUNICIPALIDAD NO IDENTIFIQUE LAS ZONAS DE PELIGRO, ANALICE LAS VULNERABILIDADES Y ESTIME RIESGOS PARA LAS MEDIDAS DE PREVENCIÓN MÁS EFECTIVAS.	SIN ACCIONES
67	2018	MUNICIPALIDAD DISTRITAL DE LA ESPERANZA-TRUJILLO	VISITA DE CONTROL	001-2018-OCI/2061-VC	ACCIONES DE PREVENCIÓN FRENTE A LOS RIESGOS DE DESASTRES NATURALES EN LA MUNICIPALIDAD DISTRITAL DE LA ESPERANZA	43138	29/05/2019	4	LOS ALMACENES DE BIENES DE AYUDA HUMANITARIA, CARECEN DE CONTROL Y ACONDICIONAMIENTO APROPIADO, ORIGINANDO RIESGO QUE LOS BIENES PUEDAN SUFRIR DETERIORO Y/O PÉRDIDAS, ASIMISMO AFECTA EL APROVISIONAMIENTO DE BIENES PARA LA CONSECUCIÓN DE LOS OBJETIVOS.	SIN ACCIONES
68	2018	MUNICIPALIDAD DISTRITAL DE LA ESPERANZA-TRUJILLO	ORIENTACIÓN DE OFICIO		En los locales de la Municipalidad Distrital de La Esperanza no se cumple con el acopio de residuos sólidos empleando los dispositivos de almacenamiento establecidos en la normativa aplicable.	43235		1	En los locales de la Municipalidad Distrital de La Esperanza no se cumple con el acopio de residuos sólidos empleando los dispositivos de almacenamiento establecidos en la normativa aplicable.	SIN ACCIONES
69	2018	MUNICIPALIDAD DISTRITAL DE LA ESPERANZA-TRUJILLO	ORIENTACIÓN DE OFICIO		Comunicación de Orientación de Oficio	43312		1	JUEGO RECREATIVO INFANTIL DEL COMPLEJO DEPORTIVO Y/O RECREACIONAL "EL AMAUTA" PRESENTA DETERIORO, LO QUE OCASIONA EL RIESGO DE AFECTACIÓN A LA INTEGRIDAD FÍSICA DE LOS USUARIOS.	SIN ACCIONES
70	2018	MUNICIPALIDAD DISTRITAL DE LA ESPERANZA-TRUJILLO	ORIENTACIÓN DE OFICIO		REMITE ORIETACIÓN DE OFICIO	43403		1	SE CONTRATÓ SERVICIO PARA ELABORACIÓN DE MANUAL DE PROCEDIMIENTOS - MAPRO; SIN EMBARGO, NO SE EMITIÓ LA CONFORMIDAD EN EL PLAZO ESTABLECIDO. ASÍ MISMO, TAMPOCO SE HA EMITIDO LA DISCONFORMIDAD CORRESPONDIENTE, SITUACIÓN QUE PONE EN RIESGO EL NO COBRO DE PENALIDADES POR PARTE DE LA ENTIDAD.	SIN ACCIONES
71	2018	MUNICIPALIDAD DISTRITAL DE LA ESPERANZA-TRUJILLO	ORIENTACIÓN DE OFICIO		remite orientación de oficio	43151		1	En la Municipalidad no se está efectuando la correcta utilización del Catálogo Único de Bienes, Servicios y Obras - CUBSO en el marco de la normativa de contrataciones.	SIN ACCIONES
72	2018	MUNICIPALIDAD DISTRITAL DE LA ESPERANZA-TRUJILLO	ORIENTACIÓN DE OFICIO		Bienes son entregados por el área de Almacén sin que se emita el comprobante de salida (PECOSA).	43235		1	Los bienes son entregados por el área de Almacén sin que se emita el comprobante de salida (PECOSA), documento que posteriormente es alcanzado a las áreas solicitantes para su suscripción existiendo el riesgo que los bienes consignados en la PECOSA no sea la realmente alcanzada al área solicitante.	SIN ACCIONES
73	2018	MUNICIPALIDAD DISTRITAL DE LA ESPERANZA-TRUJILLO	ORIENTACIÓN DE OFICIO		La Municipalidad Distrital de La Esperanza no cumplió con remitir información contable, financiera y presupuestaria dentro de los plazos establecidos por el Ministerio de Economía y Finanzas.	43292		1	La Municipalidad Distrital de La Esperanza no cumplió con remitir información contable, financiera y presupuestaria dentro de los plazos establecidos por el Ministerio de Economía y Finanzas.	SIN ACCIONES
74	2018	MUNICIPALIDAD DISTRITAL DE LA ESPERANZA-TRUJILLO	ORIENTACIÓN DE OFICIO		Comunicación de Orientación de Oficio.	43300		1	La Municipalidad Distrital de La Esperanza no cumplió con realizar las acciones preparatorias para el proceso de transferencia de gestión de autoridades locales conforme a la normativa aplicable.	SIN ACCIONES
75	2018	MUNICIPALIDAD DISTRITAL DE LA ESPERANZA-TRUJILLO	ORIENTACIÓN DE OFICIO		Comunicación de Orientación de Oficio	43390		1	SE ATIENDEN REQUERIMIENTOS COMPRANDO BIENES QUE SE ENCUENTRAN EN ALMACÉN, LO CUAL GENERA EL RIESGO QUE SE ESTÉN UTILIZANDO LOS RECURSOS DEL ESTADO SIN UNA ADECUADA PROGRAMACIÓN.	SIN ACCIONES

SISTEMA ADMINISTRATIVO DE CONTROL
9.3 SITUACIONES ADVERSAS DE LOS INFORMES DE CONTROL SIMULTÁNEO POR UNIDAD EJECUTORA

PLIEGO: MD LA ESPERANZA-TRUJILLO
FECHA CORTE: 30/09/2022

Nro.	Año	Unidad Ejecutora	Control Simultaneo	Nro. de Informe	TÍtulo del Informe	Fecha Emisión	Fecha Publicación	Nro. de orden en el informe	Descripción	Estado de la Sit.Adv.
76	2018	MUNICIPALIDAD DISTRITAL DE LA ESPERANZA-TRUJILLO	ORIENTACIÓN DE OFICIO		Comunicación de Orientación de Oficio.	43251		1	Incumplimiento de Directiva n.° 001-2018-MDE/GPPR ¿Directiva para la programación, formulación, seguimiento y evaluación del Plan Operativo Institucional (POI) de la Municipalidad Distrital de La Esperanza para el año Fiscal 2019¿, pone en riesgo que se cumpla los objetivos Estratégicos Institucionales.	SIN ACCIONES
77	2017	MUNICIPALIDAD DISTRITAL DE LA ESPERANZA-TRUJILLO	VISITA DE CONTROL	006-2017-OCI/2061-VC	ENTREGA DE BIENES ADQUIRIDOS PARA EL MANTENIMIENTO DE INFRAESTRUCTURA EN LA MUNICIPALIDAD DISTRITAL DE LA ESPERANZA	43060		1	LA ENTIDAD RECEPCIONÓ BIENES SOLO CON LA GUÍA DE REMISIÓN, SIN CONTAR CON LA ORDEN DE COMPRA PARA QUE SE DETERMINE DE MANERA EFECTIVA LOS BIENES A SER ADQUIRIDOS Y EL CUMPLIMIENTO DE PLAZOS.	SIN ACCIONES
78	2017	MUNICIPALIDAD DISTRITAL DE LA ESPERANZA-TRUJILLO	ACCIÓN SIMULTÁNEA	005-2017-OCI/2061-AS	OTORGAMIENTO DE CARNÉS SANITARIOS	43060		1	LA GERENCIA DE DESARROLLO SOCIAL EXPIDE CARNÉS SANITARIOS INOBSERVANDO FORMALIDADES DE LA LEY N° 27444 Y REQUISITO ESTABLECIDO EN EL TEXTO ÚNICO DE PROCEDIMIENTOS ADMINISTRATIVOS.	SIN ACCIONES
79	2017	MUNICIPALIDAD DISTRITAL DE LA ESPERANZA-TRUJILLO	VISITA DE CONTROL	004-2017-OCI/2061-VC	ABASTECIMIENTO DE COMBUSTIBLE PARA LAS DIFERENTES UNIDADES VEHICULARES DE LA MUNICIPALIDAD DISTRITAL DE LA ESPERANZA	42970		1	LA ENTIDAD NO CUENTA CON REGLAMENTO, LINEAMIENTOS, POLITICAS Y/O PROCEDIMIENTOS INTERNOS ESTABLECIDOS, APROBADOS Y VIGENTES PARA EL ABASTECIMIENTO Y CONTROL DEL USO DE COMBUSTIBLE PARA LAS DIFERENTES UNIDADES VEHICULARES LO QUE GENERARÍA EL RIESGO DE DESORDEN EN EL ABASTECIMIENTO DE COMBUSTIBLE, USO DEFICIENTE E INADECUADO Y AUSENCIA DE	SIN ACCIONES
80	2017	MUNICIPALIDAD DISTRITAL DE LA ESPERANZA-TRUJILLO	VISITA DE CONTROL	004-2017-OCI/2061-VC	ABASTECIMIENTO DE COMBUSTIBLE PARA LAS DIFERENTES UNIDADES VEHICULARES DE LA MUNICIPALIDAD DISTRITAL DE LA ESPERANZA	42970		2	NO SE EVIDENCIA QUE LA ENTIDAD REALICE UN CONTROL DE LA ÓPTIMA UTILIZACIÓN DEL COMBUSTIBLE LO QUE GENERA EL RIESGO DE USO DEFICIENTE O INADECUADO.	SIN ACCIONES
81	2017	MUNICIPALIDAD DISTRITAL DE LA ESPERANZA-TRUJILLO	VISITA DE CONTROL	004-2017-OCI/2061-VC	ABASTECIMIENTO DE COMBUSTIBLE PARA LAS DIFERENTES UNIDADES VEHICULARES DE LA MUNICIPALIDAD DISTRITAL DE LA ESPERANZA	42970		3	LA ENTIDAD NO CUENTA CON UN AMBIENTE ADECUADO PARA ALMACEN DEL COMBUSTIBLE Y OTROS MATERIALES QUE SE ENCUENTRAN BAJO CUSTODIA DE LA SUBGERENCIA DE ORNATO Y ÁREAS VERDES LO QUE GENERA EL RIESGO DE AFECTACIÓN DE LA SALUD DEL PERSONAL Y MAYOR EXPOSICIÓN A ACCIDENTES.	SIN ACCIONES
82	2017	MUNICIPALIDAD DISTRITAL DE LA ESPERANZA-TRUJILLO	VISITA PREVENTIVA	003-2017-OCI/2061-VP	SERVICIO DE RECOLECCIÓN DE RESIDUOS SÓLIDOS	42907		1	ALGUNAS UNIDADES VEHICULARES NO SE ENCUENTRAN EN BUENAS CONDICIONES, ADEMÁS EL PERSONAL NO CUENTA CON UNIFORME E INSTRUMENTOS DE SEGURIDAD, LO QUE PONE EN RIESGO LA SALUD DEL PERSONAL Y EL SERVICIO QUE BRINDA LA MUNICIPALIDAD.	SIN ACCIONES
83	2017	MUNICIPALIDAD DISTRITAL DE LA ESPERANZA-TRUJILLO	VISITA PREVENTIVA	003-2017-OCI/2061-VP	SERVICIO DE RECOLECCIÓN DE RESIDUOS SÓLIDOS	42907		2	SE EVIDENCIARON DESMONTES EN LOS DIFERENTES SECTORES DENTRO DE LA JURISDICIÓN DE LA MUNICIPALIDAD DISTRITAL DE LA ESPERANZA LOS QUE REPRESENTAN RIESGOS POR SER POTENCIALES FOCOS DE CONTAMINACIÓN.	SIN ACCIONES
84	2017	MUNICIPALIDAD DISTRITAL DE LA ESPERANZA-TRUJILLO	ACCIÓN SIMULTÁNEA	001-2017-OCI/2061-AS	RECAUDACIÓN DE EFECTIVO	42825		1	Cajero anula recibos de ingreso en el sistema de caja sin tener los 3 (tres) juegos del recibo de ingreso que justifiquen su anulación.	SIN ACCIONES
85	2017	MUNICIPALIDAD DISTRITAL DE LA ESPERANZA-TRUJILLO	ACCIÓN SIMULTÁNEA	001-2017-OCI/2061-AS	RECAUDACIÓN DE EFECTIVO	42825		2	El dinero recaudado diariamente no se deposita dentro del plazo establecido en la normativa en las cuentas de la Municipalidad Distrital de La Esperanza.	SIN ACCIONES
86	2017	MUNICIPALIDAD DISTRITAL DE LA ESPERANZA-TRUJILLO	ACCIÓN SIMULTÁNEA	001-2017-OCI/2061-AS	RECAUDACIÓN DE EFECTIVO	42825		3	La entidad no cuenta con un archivo apropiado que garantice la custodia y conservación de los documentos que sustentan los ingresos y demás documentos que sustentan las operaciones realizadas por la entidad.	SIN ACCIONES

SISTEMA ADMINISTRATIVO DE CONTROL
9.3 SITUACIONES ADVERSAS DE LOS INFORMES DE CONTROL SIMULTÁNEO POR UNIDAD EJECUTORA

PLIEGO: MD LA ESPERANZA-TRUJILLO
FECHA CORTE: 30/09/2022

Nro.	Año	Unidad Ejecutora	Control Simultaneo	Nro. de Informe	TÍtulo del Informe	Fecha Emisión	Fecha Publicación	Nro. de orden en el informe	Descripción	Estado de la Sit.Adv.
87	2017	MUNICIPALIDAD DISTRITAL DE LA ESPERANZA-TRUJILLO	ORIENTACIÓN DE OFICIO		Orientación de oficio	42880		1	La Municipalidad exige en su TUPA requisitos a los administrados los cuales están prohibidos de solicitar mediante la ley n°27444.	SIN ACCIONES
88	2017	MUNICIPALIDAD DISTRITAL DE LA ESPERANZA-TRUJILLO	ORIENTACIÓN DE OFICIO		Fiscalización posterior a la documentación proporcionada por los administrados en el marco del procedimiento administrativo	42767		1	La Municipalidad no realiza la fiscalización posterior a la documentación proporcionada por los administrados en el marco del procedimiento administrativo.	SIN ACCIONES
89	2017	MUNICIPALIDAD DISTRITAL DE LA ESPERANZA-TRUJILLO	ORIENTACIÓN DE OFICIO		Comunicación de Orientación de Oficio.	43074		1	En la Municipalidad se están efectuando pagos a funcionarios por concepto de aguinaldos, durante los meses de julio y diciembre, cuyos montos exceden los importes establecidos en la normativa presupuestal.	SIN ACCIONES
90	2017	MUNICIPALIDAD DISTRITAL DE LA ESPERANZA-TRUJILLO	ORIENTACIÓN DE OFICIO		Baja de bienes y disposición de los mismos.	42937		1	Mediante Acuerdo de Concejo n.° 012-2017-MDE se aprobó dar de baja a 550 bienes y a la fecha aún no se efectúa el acto de disposición de los mismos, asimismo mediante Acuerdo de Concejo n.° 037-2017-MDE se aprobó autorizar la disposición de estos bienes a través de acto de subasta restringida, lo que revela inobservancia de lo establecido en la normativa que lo regula.	SIN ACCIONES
91	2017	MUNICIPALIDAD DISTRITAL DE LA ESPERANZA-TRUJILLO	ORIENTACIÓN DE OFICIO		Comunicación de Orientación de Oficio	43063		1	En la Municipalidad no se está efectuando la correcta utilización del Catálogo Único de Bienes, Servicios y Obras ¿ CUBSO en el marco de la normativa de contrataciones.	SIN ACCIONES
92	2016	MUNICIPALIDAD DISTRITAL DE LA ESPERANZA-TRUJILLO	VISITA DE CONTROL	010-2016-OCI/2061-VC	"SERVICIO DE DEFENSORÍA MUNICIPAL DE LOS NIÑOS Y ADOLESCENTES (DEMUNA)"	42731		1	LA DEMUNA NO CUENTA CON INFRAESTRUCTURA ADECUADA PARA FACILITAR EL ACCESO DE LAS PERSONAS CON DISCAPACIDAD, INOBSERVÁNDOSE LA NORMATIVA QUE LO REGULA.	SIN ACCIONES
93	2016	MUNICIPALIDAD DISTRITAL DE LA ESPERANZA-TRUJILLO	VISITA DE CONTROL	009-2016-OCI/2061-VC	"SERVICIOS BIBLIOTECARIOS"	42731		1	LA MUNICIPALIDAD, NO PROPICIA EL ACCESO DE LOS USUARIOS A LOS SERVICIO BIBLIOTECARIOS; ADEMÁS, LOS LIBROS NO SE ENCUENTRAN ACTUALIZADOS.	SIN ACCIONES
94	2016	MUNICIPALIDAD DISTRITAL DE LA ESPERANZA-TRUJILLO	ACCIÓN SIMULTÁNEA	002-2016-OCI/2061-AS	EJECUCIÓN DE CONTRATO Y ATENCIÓN AL REQUERIMIENTO EFECTUADO POR LAS ÁREAS USUARIAS EN LA ADQUISICIÓN DE LLANTAS PARA LAS UNIDADES VEHICULARES DE PROPIEDAD DE LA MUNICIPALIDAD DISTRITAL DE LA ESPERANZA	42608		1	LA SUBGERENCIA DE LOGÍSTICA Y SERVICIOS GENERALES NO VERIFICÓ LOS REQUERIMIENTOS DE LLANTAS PARA LAS UNIDADES VEHICULARES, EFECTUADO POR LAS ÁREAS USUARIAS, A FIN DE DETERMINAR LAS CANTIDADES NECESARIAS PARA SATISFACER ESTRICTAMENTE SUS NECESIDADES.	SIN ACCIONES
95	2016	MUNICIPALIDAD DISTRITAL DE LA ESPERANZA-TRUJILLO	ACCIÓN SIMULTÁNEA	002-2016-OCI/2061-AS	EJECUCIÓN DE CONTRATO Y ATENCIÓN AL REQUERIMIENTO EFECTUADO POR LAS ÁREAS USUARIAS EN LA ADQUISICIÓN DE LLANTAS PARA LAS UNIDADES VEHICULARES DE PROPIEDAD DE LA MUNICIPALIDAD DISTRITAL DE LA ESPERANZA	42608		2	LAS ÁREAS USUARIAS INOBSERVARON LA NORMATIVA DE CONTRATACIONES EN EL OTORGAMIENTO DE LA CONFORMIDAD DE PRESTACIÓN DE LAS LLANTAS ADQUIRIDAS EN EL PROCESO DE SELECCIÓN ADJUDICACIÓN SIMPLIFICADA N.° 001-2016-MDE-CSB-PRIMERA CONVOCATORIA.	SIN ACCIONES
96	2016	MUNICIPALIDAD DISTRITAL DE LA ESPERANZA-TRUJILLO	ACCIÓN SIMULTÁNEA	002-2016-OCI/2061-AS	EJECUCIÓN DE CONTRATO Y ATENCIÓN AL REQUERIMIENTO EFECTUADO POR LAS ÁREAS USUARIAS EN LA ADQUISICIÓN DE LLANTAS PARA LAS UNIDADES VEHICULARES DE PROPIEDAD DE LA MUNICIPALIDAD DISTRITAL DE LA ESPERANZA	42608		3	LA ENTIDAD MANTIENE EN MAL ESTADO DE ALMACENAMIENTO LAS LLANTAS USADAS PRODUCTO DE LOS CAMBIOS EFECTUADOS, LAS MISMAS QUE NO HAN SIDO DADAS DE BAJA.	SIN ACCIONES
97	2015	MUNICIPALIDAD DISTRITAL DE LA ESPERANZA-TRUJILLO	ACCIÓN SIMULTÁNEA	002-2015-OCI/2061-AS	PROCESO DE SELECCIÓN PARA LA ADQUISICIÓN DE EQUIPOS DE CÓMPUTO ADJUDICACIÓN DIRECTA SELECTIVA N° 007-2015-MDE-CEPBS-PRIMERA CONVOCATORIA	42290		1	Inexistencia de un requerimiento formal por parte del área usuaria para la adquisición de equipos de cómputo.	SIN ACCIONES

SISTEMA ADMINISTRATIVO DE CONTROL
9.3 SITUACIONES ADVERSAS DE LOS INFORMES DE CONTROL SIMULTÁNEO POR UNIDAD EJECUTORA

PLIEGO: MD LA ESPERANZA-TRUJILLO
FECHA CORTE: 30/09/2022

Nro.	Año	Unidad Ejecutora	Control Simultaneo	Nro. de Informe	TÍtulo del Informe	Fecha Emisión	Fecha Publicación	Nro. de orden en el informe	Descripción	Estado de la Sit.Adv.
98	2015	MUNICIPALIDAD DISTRITAL DE LA ESPERANZA-TRUJILLO	ACCIÓN SIMULTÁNEA	002-2015-OCI/2061-AS	PROCESO DE SELECCIÓN PARA LA ADQUISICIÓN DE EQUIPOS DE CÓMPUTO ADJUDICACIÓN DIRECTA SELECTIVA N° 007-2015-MDE-CEPBS-PRIMERA CONVOCATORIA	42290		2	Incumplimiento de los las disposiciones contempladas en la Ley de Contrataciones del Estado y demás normatividad aplicable para la determinación del valor referencial del equipo de cómputo.	SIN ACCIONES
99	2015	MUNICIPALIDAD DISTRITAL DE LA ESPERANZA-TRUJILLO	ACCIÓN SIMULTÁNEA	002-2015-OCI/2061-AS	PROCESO DE SELECCIÓN PARA LA ADQUISICIÓN DE EQUIPOS DE CÓMPUTO ADJUDICACIÓN DIRECTA SELECTIVA N° 007-2015-MDE-CEPBS-PRIMERA CONVOCATORIA	42290		3	El expediente de contratación de no se encuentra ordenado ni contiene la información establecida en las normatividad de contrataciones.	SIN ACCIONES
100	0	MUNICIPALIDAD DISTRITAL DE LA ESPERANZA-TRUJILLO	ORIENTACIÓN DE OFICIO		ORIENTACIÓN DE OFICIO	0		1	EN LA MUNICIPALIDAD DISTRITAL DE LA ESPERANZA, ANTE LA POSIBILIDAD DEL AUMENTO DE REMUNERACIONES DEL ALCALDE Y DIETA DE REGIDORES, SE DEBERÁN CONSIDERAR LO ESTABLECIDO POR LOS ÓRGANOS COMPETENTES, LA LEY DE PRESUPUESTO Y LA NORMATIVA APLICABLE.	SIN ACCIONES
101	0	MUNICIPALIDAD DISTRITAL DE LA ESPERANZA-TRUJILLO	ORIENTACIÓN DE OFICIO		Comunicación de Orientación de Oficio	0		1	EN LA MUNICIPALIDAD SE CONTINÚA REALIZANDO PAGOS, POR CONCEPTOS DE AGÜINALDOS A FUNCIONARIOS O DIRECTIVOS DE CONFIANZA, CUYOS MONTOS SON MAYORES A LOS ESTABLECIDOS, ASPECTO QUE ESTARÍA CONTRAVINIENDO LA NORMATIVA APLICABLE.	SIN ACCIONES

MUNICIPALIDAD DISTRITAL DE LA ESPERANZA
Abog. Doris Diaz Leon
GERENTE MUNICIPAL

MUNICIPALIDAD DISTRITAL DE LA ESPERANZA
Ing. Herguein Martin Namay Valderrama
ALCALDE

SECCIÓN I
SISTEMAS ADMINISTRATIVOS

SISTEMA ADMINISTRATIVO DE CONTROL
ANEXO 9.4
IMPLEMENTACION DEL SISTEMA NACIONAL DE CONTROL

Nombre de la entidad	: MD LA ESPERANZA-TRUJILLO
Departamento - Provincia - Distrito	:LA LIBERTAD - TRUJILLO - LA ESPERANZA
Titular de la entidad	: HERGUEIN MARTIN NAMAY VALDERRAMA
Cargo	: ALCALDE
Periodo en el cargo	: 2019 - 2022
Fecha de corte	: 30/09/2022

		Presentación de entregables				
Nro	Unidad Ejecutora Presupuestal	Entregable	2019	2020	2021	2022
1	MUNICIPALIDAD DISTRITAL DE LA ESPERANZA-TRUJILLO	DIAGNÓSTICO DE LA CULTURA ORGANIZACIONAL	SI	SI	SI	SI
2	MUNICIPALIDAD DISTRITAL DE LA ESPERANZA-TRUJILLO	EVALUACIÓN ANUAL DE LA IMPLEMENTACIÓN DEL SISTEMA DE CONTROL INTERNO	SI	SI	SI	SI
3	MUNICIPALIDAD DISTRITAL DE LA ESPERANZA-TRUJILLO	EVALUACIÓN SEMESTRAL DE LA IMPLEMENTACIÓN DEL SCI	SI	SI	SI	SI
4	MUNICIPALIDAD DISTRITAL DE LA ESPERANZA-TRUJILLO	PLAN DE ACCIÓN ANUAL - SECCIÓN MEDIDAS DE CONTROL	SI	SI	SI	SI
5	MUNICIPALIDAD DISTRITAL DE LA ESPERANZA-TRUJILLO	PLAN DE ACCIÓN ANUAL - SECCIÓN MEDIDAS DE REMEDIACIÓN	SI	SI	SI	SI
6	MUNICIPALIDAD DISTRITAL DE LA ESPERANZA-TRUJILLO	PRIMER REPORTE DE SEGUIMIENTO DE PLAN DE ACCIÓN (SEMESTRAL)	SI	SI	SI	SI
7	MUNICIPALIDAD DISTRITAL DE LA ESPERANZA-TRUJILLO	SEGUIMIENTO DEL PLAN DE ACCIÓN ANUAL	SI	SI	SI	SI
8	MUNICIPALIDAD DISTRITAL DE LA ESPERANZA-TRUJILLO	SEGUIMIENTO DEL PLAN DE ACCIÓN ANUAL - 2	SI	SI	SI	SI

		Estado de Medidas de Remediación															
Año	Unidad Ejecutora Presupuestal	Eje	Componente	Medida de Remediaci¿n	Seguimiento Semestral Imp	Seguimiento Semestral No imp	Seguimiento Semestral Pro	Seguimiento Semestral Pen	Seguimiento Semestral Des	Seguimiento Semestral No Aplic	Seguimiento Anual Imp	Seguimiento Anual No imp	Seguimiento Anual Pro	Seguimiento Anual Pen	Seguimiento Anual Des	Seguimiento Anual No Aplic
2022	MUNICIPALIDAD DISTRITAL DE LA ESPERANZA-TRUJILLO	CULTURA ORGANIZACIONAL	AMBIENTE DE CONTROL	ELABORAR UNA NORMA INTERNA QUE REGULE EL OTORGAMIENTO DE RECONOCIMIENTOS	3	0	0	0	0	0	0	0	0	0	0	0
2022	MUNICIPALIDAD DISTRITAL DE LA ESPERANZA-TRUJILLO	GESTIÓN DE RIESGOS	ACTIVIDADES DE CONTROL	LA ENTIDAD CONTARA CON UN PLAN DE CONTINUIDAD DE NEGOCIO QUE LE PERMITIRA CONTINUAR CON LA EJECUCION DE SUS PRODUCTOS ANTE SITUACIONES DE DESASTRES U OTROS INCIDENTES NO PREVISTOS	0	0	0	3	0	0	0	0	0	0	0	0
2022	MUNICIPALIDAD DISTRITAL DE LA ESPERANZA-TRUJILLO	GESTIÓN DE RIESGOS	ACTIVIDADES DE CONTROL	LA ENTIDAD DEBERA ASIGNAR ADECUADOS RECURSOS FINANCIEROS PARA LA IMPLEMENTACION DEL SCI	3	0	0	0	0	0	0	0	0	0	0	0
2022	MUNICIPALIDAD DISTRITAL DE LA ESPERANZA-TRUJILLO	CULTURA ORGANIZACIONAL	AMBIENTE DE CONTROL	LA ENTIDAD OTORGARA RECONOCIMIENTOS MEDIANTE DOCUMENTO FORMAL A LOS RESPONSABLES DE LA IMPLEMENTACION DE MEDIDAS DE REMEDIACION Y CONTROL CUANDO SON IMPLEMENTADAS EN LOS PLAZOS PROGRAMADOS	0	0	0	3	0	0	0	0	0	0	0	0
2022	MUNICIPALIDAD DISTRITAL DE LA ESPERANZA-TRUJILLO	GESTIÓN DE RIESGOS	EVALUACIÓN DE RIESGOS	ESTABLECER UNA METODOLOGIA QUE CONTENGA CRITERIOS REQUERIDOS POR LA ENTIDAD AL MOMENTO DE LA REALIZAR IDENTIFICACION DE LOS RIESGOS	3	0	0	0	0	0	0	0	0	0	0	0

2022	MUNICIPALIDAD DISTRITAL DE LA ESPERANZA-TRUJILLO	SUPERVISIÓN	SUPERVISIÓN	LA UNIDAD ORGANICA A CARGO DE LA IMPLEMENTACION DEL SCI HA EVIDENCIADO QUE AL MENOS UNA VEZ AL MES, LAS UNIDADES DE ORGANIZACION RESPONSABLES DE SU IMPLEMENTACION REPORTAN EL ESTADO DE EJECUCION DE LOS PLANES ASIGNADOS	0	0	0	3	0	0	0	0	0	0	0	0
2022	MUNICIPALIDAD DISTRITAL DE LA ESPERANZA-TRUJILLO	CULTURA ORGANIZACIONAL	AMBIENTE DE CONTROL	EVALUACION DE DESEMPEÑO DEL POI	3	0	0	0	0	0	0	0	0	0	0	0
2022	MUNICIPALIDAD DISTRITAL DE LA ESPERANZA-TRUJILLO	CULTURA ORGANIZACIONAL	AMBIENTE DE CONTROL	CHARLA DE SENSIBILIZACION SOBRE ETICA E INTEGRIDAD	3	0	0	0	0	0	0	0	0	0	0	0
2022	MUNICIPALIDAD DISTRITAL DE LA ESPERANZA-TRUJILLO	GESTIÓN DE RIESGOS	EVALUACIÓN DE RIESGOS	LA ENTIDAD A TRAVES DE LA GERENCIA DE DESARROLLO URBANO Y PLANEAMIENTO TERRITORIAL HA ANALIZADO LOS RIESGOS QUE PODRÍAN GENERAR UNA DEFICIENTE SUPERVISION DE LA EJECUCION DE LAS OBRAS PUBLICAS	0	0	3	0	0	0	0	0	0	0	0	0
2022	MUNICIPALIDAD DISTRITAL DE LA ESPERANZA-TRUJILLO	SUPERVISIÓN	SUPERVISIÓN	ESTABLECER MECANISMOS PARA QUE LAS UNIDADES DE ORGANIZACION ENCARGADAS DE IMPLEMENTAR LAS MEDIDAS DE CONTROL, ESTABLEZCAN POR LO MENOS 3 RECOMENDACIONES DE MEJORA POR CADA PRODUCTO	3	0	0	0	0	0	0	0	0	0	0	0
2022	MUNICIPALIDAD DISTRITAL DE LA ESPERANZA-TRUJILLO	CULTURA ORGANIZACIONAL	AMBIENTE DE CONTROL	REALLIZAR UN CURSO DE CAPACITACION EN CONTROL INTERNO DIRIGIDO AL ORGANO O UNIDAD ORGANICA RESPONSABLE DE LA IMPLEMENTACION DEL SCI	3	0	0	0	0	0	0	0	0	0	0	0
2022	MUNICIPALIDAD DISTRITAL DE LA ESPERANZA-TRUJILLO	CULTURA ORGANIZACIONAL	AMBIENTE DE CONTROL	REGLAMENTO INTERNO DE SERVIDORES	3	0	0	0	0	0	0	0	0	0	0	0
2022	MUNICIPALIDAD DISTRITAL DE LA ESPERANZA-TRUJILLO	CULTURA ORGANIZACIONAL	AMBIENTE DE CONTROL	FUNCIONARIO DESIGNADO QUE CONDUCE EL SCI	3	0	0	0	0	0	0	0	0	0	0	0
2022	MUNICIPALIDAD DISTRITAL DE LA ESPERANZA-TRUJILLO	CULTURA ORGANIZACIONAL	AMBIENTE DE CONTROL	CURSO DE CAPACITACION SOBRE EL SCI	0	0	0	3	0	0	0	0	0	0	0	0
2022	MUNICIPALIDAD DISTRITAL DE LA ESPERANZA-TRUJILLO	CULTURA ORGANIZACIONAL	INFORMACIÓN Y COMUNICACIÓN	CONSULTAS EN EL RNSDD	3	0	0	0	0	0	0	0	0	0	0	0
2022	MUNICIPALIDAD DISTRITAL DE LA ESPERANZA-TRUJILLO	GESTIÓN DE RIESGOS	EVALUACIÓN DE RIESGOS	LA ENTIDAD HA IDENTIFICADO Y REGISTRADO EN EL APLICATIVO INFORMATICO DEL SCI, LOS PRODUCTOS DERIVADOS DE LOS OBJETIVOS ESTRATEGICOS INSTITUCIONALES UTILIZANDO LAS CATEGORIAS PRESUPUESTALES	3	0	0	0	0	0	0	0	0	0	0	0
2022	MUNICIPALIDAD DISTRITAL DE LA ESPERANZA-TRUJILLO	GESTIÓN DE RIESGOS	ACTIVIDADES DE CONTROL	ESTABLECER COMO HERRAMIENTAS TALLERES PARTICIPATIVOS, ENTREVISTAS O PANEL DE EXPERTOS, PARA DETERMINAR LAS MEDIDAS DE CONTROL	3	0	0	0	0	0	0	0	0	0	0	0
2022	MUNICIPALIDAD DISTRITAL DE LA ESPERANZA-TRUJILLO	SUPERVISIÓN	SUPERVISIÓN	SUPERVISAR QUE EL ORGANO RESPONSABLE DE LA IMPLEMENTACION DEL SCI, REGISTRE LOS MEDIOS DE VERIFICACION Y EL ESTADO DE LA EJECUCION DE LAS MEDIDAS DE REMEDIACION Y CONTROL	3	0	0	0	0	0	0	0	0	0	0	0
2022	MUNICIPALIDAD DISTRITAL DE LA ESPERANZA-TRUJILLO	CULTURA ORGANIZACIONAL	AMBIENTE DE CONTROL	NORMAS DE CONDUCTA DE SUS FUNCIONARIOS	3	0	0	0	0	0	0	0	0	0	0	0
2022	MUNICIPALIDAD DISTRITAL DE LA ESPERANZA-TRUJILLO	CULTURA ORGANIZACIONAL	AMBIENTE DE CONTROL	ESTABLECIMIENTO DE CANAL DE DENUNCIAS	3	0	0	0	0	0	0	0	0	0	0	0
2022	MUNICIPALIDAD DISTRITAL DE LA ESPERANZA-TRUJILLO	CULTURA ORGANIZACIONAL	INFORMACIÓN Y COMUNICACIÓN	LA ENTIDAD REGISTRA DE FORMA OPORTUNA CON FRECUENCIA MENSUAL EN EL APLICATIVO INFOOBRAS EL AVANCE FISICO DE LAS OBRAS PUBLICAS EN EJECUCION	0	0	3	0	0	0	0	0	0	0	0	0
2022	MUNICIPALIDAD DISTRITAL DE LA ESPERANZA-TRUJILLO	CULTURA ORGANIZACIONAL	INFORMACIÓN Y COMUNICACIÓN	NOTAS INFORMATIVAS	3	0	0	0	0	0	0	0	0	0	0	0
2022	MUNICIPALIDAD DISTRITAL DE LA ESPERANZA-TRUJILLO	GESTIÓN DE RIESGOS	EVALUACIÓN DE RIESGOS	ESTABLECER UNA METODOLOGIA QUE CONTENGA CRITERIOS REQUERIDOS POR LA ENTIDAD AL MOMENTO DE REALIZAR IDENTIFICACION DE LOS RIESGOS	18	0	0	0	0	0	0	0	0	0	0	0
2022	MUNICIPALIDAD DISTRITAL DE LA ESPERANZA-TRUJILLO	GESTIÓN DE RIESGOS	EVALUACIÓN DE RIESGOS	DESARROLLAR TALLERES PARTICIPATIVOS O ENTREVISTAS PARA IDENTIFICAR Y VALORAR LOS RIESGOS	3	0	0	0	0	0	0	0	0	0	0	0
2022	MUNICIPALIDAD DISTRITAL DE LA ESPERANZA-TRUJILLO	CULTURA ORGANIZACIONAL	AMBIENTE DE CONTROL	LA ENTIDAD ELABORARA METODOLOGIA DE INDICADORES DE DESEMPEÑO PARA MEDIR EL LOGRO DE SUS OBJETIVOS Y METAS Y RESULTADOS	0	0	0	3	0	0	0	0	0	0	0	0
2022	MUNICIPALIDAD DISTRITAL DE LA ESPERANZA-TRUJILLO	CULTURA ORGANIZACIONAL	AMBIENTE DE CONTROL	REPORTE MENSUAL DE CONTROL UTILIZANDO MEDIOS VIRTUALES	0	0	0	3	0	0	0	0	0	0	0	0

2022	MUNICIPALIDAD DISTRITAL DE LA ESPERANZA-TRUJILLO	CULTURA ORGANIZACIONAL	INFORMACIÓN Y COMUNICACIÓN	ACTAS DE REUNIONES DE TRABAJO	3	0	0	0	0	0	0	0	0	0	0	0
2022	MUNICIPALIDAD DISTRITAL DE LA ESPERANZA-TRUJILLO	GESTIÓN DE RIESGOS	EVALUACIÓN DE RIESGOS	SELECCION DE MEDIDAS DE CONTROL PARA LOS RIESGOS VALORADOS COMPRENDIDOS FUERA DE LA TOLERANCIA AL RIESGO EN LA GESTION ADMINISTRATIVA	3	0	0	0	0	0	0	0	0	0	0	0
2022	MUNICIPALIDAD DISTRITAL DE LA ESPERANZA-TRUJILLO	SUPERVISIÓN	SUPERVISIÓN	ELABORAR UN INFORME MENSUAL A LA ALTA DIRECCION SOBRE LOS RESULTADOS DEL SEGUIMIENTO DE LA EJECUCION DEL PLAN DE ACCION ANUAL PARA LA IMPLEMENTACION DEL SCI	3	0	0	0	0	0	0	0	0	0	0	0
2022	MUNICIPALIDAD DISTRITAL DE LA ESPERANZA-TRUJILLO	CULTURA ORGANIZACIONAL	AMBIENTE DE CONTROL	REALIZAR UNA CHARLA DE SENSIBILIZACION SOBRE ETICA, INTEGRIDAD Y SU IMPORTANCIA EN LA FUNCION PUBLICA	3	0	0	0	0	0	0	0	0	0	0	0
2022	MUNICIPALIDAD DISTRITAL DE LA ESPERANZA-TRUJILLO	CULTURA ORGANIZACIONAL	AMBIENTE DE CONTROL	DESIGNAR UN FUNCIONARIO O SERVIDOR QUE SE DEDIQUE A LA SENSIBILIZACION, CAPACITACION, ORIENTACION Y SOPORTE A LAS UNIDADES ORGANICAS PARA LA IMPLEMENTACION DEL SCI	3	0	0	0	0	0	0	0	0	0	0	0
2022	MUNICIPALIDAD DISTRITAL DE LA ESPERANZA-TRUJILLO	CULTURA ORGANIZACIONAL	AMBIENTE DE CONTROL	EVALUACION DEL DESEMPEÑO DE FUNCIONARIOS	3	0	0	0	0	0	0	0	0	0	0	0
2022	MUNICIPALIDAD DISTRITAL DE LA ESPERANZA-TRUJILLO	CULTURA ORGANIZACIONAL	AMBIENTE DE CONTROL	LA ENTIDAD REALIZARA LA EVALUACION ANUAL DEL DESEMPEÑO DE LOS FUNCIONARIOS CONFORME A LA NORMATIVA VIGENTE	0	0	0	3	0	0	0	0	0	0	0	0
2022	MUNICIPALIDAD DISTRITAL DE LA ESPERANZA-TRUJILLO	CULTURA ORGANIZACIONAL	INFORMACIÓN Y COMUNICACIÓN	LA ENTIDAD DIFUNDE A LA CIUDADANIA LA INFORMACION DE SU EJECUCION PRESUPUESTAL UTILIZANDO LA WEB INSTITUCIONAL Y LOS MEDIOS DE COMUNICACION QUE DISPONE	0	0	3	0	0	0	0	0	0	0	0	0

		Estado de Medidas de Control															
A¿o	Unidad Ejecutora Presupuestal	Sector	Nombre Producto	Nombre Medida	niento Semestr	miento Semestral N	imiento Semestra	miento Semestr	imiento Semestra	iento Semestral N	guimiento Anual	miento Anual N	guimiento Anual	uimiento Anual	iimiento Anual	imiento Anual No	
2022	MUNICIPALIDAD DISTRITAL DE LA ESPERANZA-TRUJILLO	DESARROLLO E INCLUSION SOCIAL	PROGRAMA DEL VASO DE LECHE	CONTRATAR PERSONAL CON PERFIL PERTINENTE PARA LA VERIFICACION DE LAS ESPECIFICACIONES TECNICAS	3	0	0	0	0	0	0	0	0	0	0	0
2022	MUNICIPALIDAD DISTRITAL DE LA ESPERANZA-TRUJILLO	DESARROLLO E INCLUSION SOCIAL	PROGRAMA DEL VASO DE LECHE	CONTAR OPORTUNAMENTE CON LA PECOSA, FACTURA, Y ANALISIS DE CONFORMIDAD DE LOS PRODUCTOS DEL PVL	3	0	0	0	0	0	0	0	0	0	0	0
2022	MUNICIPALIDAD DISTRITAL DE LA ESPERANZA-TRUJILLO	AMBIENTAL	MANTENIMIENTO DE PARQUES Y JARDINES	CONTROLAR Y FUMIGAR PLAGAS, APLICACION DE INSECTICIDAS, MANEJO SEGURO DE PESTICIDAS, CON PROCEDIMIENTOS ESPECIFICOS PARA CADA TIPO DE PLAGA	3	0	0	0	0	0	0	0	0	0	0	0
2022	MUNICIPALIDAD DISTRITAL DE LA ESPERANZA-TRUJILLO	AMBIENTAL	3000848: RESIDUOS SOLIDOS DEL AMBITO MUNICIPAL DISPUESTOS ADECUADAMENTE	REALIZAR CAPACITACION Y CONCIENTIZACION DE LOS SERVIDORES SOBRE LA IMPORTANCIA DEL BUEN TRATO A LA POBLACION	0	0	3	0	0	0	0	0	0	0	0	0
2022	MUNICIPALIDAD DISTRITAL DE LA ESPERANZA-TRUJILLO	AMBIENTAL	3000848: RESIDUOS SOLIDOS DEL AMBITO MUNICIPAL DISPUESTOS ADECUADAMENTE	CONTAR CON PROGRAMACION DE MANTENIMIENTO PREVENTIVO DE LAS UNIDADES VEHICULARES	0	0	3	0	0	0	0	0	0	0	0	0
2022	MUNICIPALIDAD DISTRITAL DE LA ESPERANZA-TRUJILLO	AMBIENTAL	GESTION INTEGRAL DE RECOLECCION DE RESIDUOS SOLIDOS	CAPACITAR A LOS TRABAJADORES DE LIMPIEZA PUBLICA EN MECANICA Y CONDUCCION	3	0	0	0	0	0	0	0	0	0	0	0
2022	MUNICIPALIDAD DISTRITAL DE LA ESPERANZA-TRUJILLO	VIVIENDA CONSTRUCCION Y SANEAMIENTO	INVERSIONES EJECUTADAS POR CONTRATA-PROYECTOS DE MEJORAMIENTO DE INFRAESTRUCTURA DEPORTIVA	COORDINACI ON FLUIDA ENTRE LA GDUPT, GPPM Y LA GAF; ASIMISMO ENTRE LA GDUPT Y LA EMPRESA CONTRATISTA	0	0	0	3	0	0	0	0	0	0	0	0

2022	MUNICIPALIDAD DISTRITAL DE LA ESPERANZA-TRUJILLO	VIVIENDA CONSTRUCCION Y SANEAMIENTO	INVERSIONES EJECUTADAS POR CONTRATA-PROYECTOS DE MEJORAMIENTO DE INFRAESTRUCTURA DEPORTIVA	VISITAS CONJUNTAS DE SUPERVISION ENTRE EL SUPERVISOR DE LA MDE, RESIDENTE DE OBRA, SUPERVISOR DEL PROYECTO	0	0	0	3	0	0	0	0	0	0	0	0
2022	MUNICIPALIDAD DISTRITAL DE LA ESPERANZA-TRUJILLO	MUJER Y POBLACIONES VULNERABLES	5001059: PROGRAMA DEL VASO DE LECHE	ASEGURAR QUE PERSONAL COMPETENTE DE SUPERVISION VISITE DE MANERA REGULAR A LOS CLUBES DE MADRES	0	0	3	0	0	0	0	0	0	0	0	0
2022	MUNICIPALIDAD DISTRITAL DE LA ESPERANZA-TRUJILLO	MUJER Y POBLACIONES VULNERABLES	5001059: PROGRAMA DEL VASO DE LECHE	DISPOSICION DE LA ALTA DIRECCIÓN PARA LA ADQUISICION DE UTENSILIOS PARA LOS CLUBES DE MADRES	0	0	3	0	0	0	0	0	0	0	0	0
2022	MUNICIPALIDAD DISTRITAL DE LA ESPERANZA-TRUJILLO	MUJER Y POBLACIONES VULNERABLES	5001059: PROGRAMA DEL VASO DE LECHE	ESTABLECER UNA ADECUADA CAPACITACION EN BUENAS PRACTICAS DE MANIPULACION DE ALIMENTOS	0	0	3	0	0	0	0	0	0	0	0	0
2022	MUNICIPALIDAD DISTRITAL DE LA ESPERANZA-TRUJILLO	DESARROLLO E INCLUSION SOCIAL	PROGRAMA DEL VASO DE LECHE	ASEGURAR QUE PERSONAL ASIGNADO CUMPLA TODAS LAS FASES DEL PROCESO DE VERIFICACION DE ESPECIFICACIONES DEL PRODUCTO	3	0	0	0	0	0	0	0	0	0	0	0
2022	Comentario.- En caso de no ser aplicable el presente anexo, consignar lo siguiente:	AMBIENTAL	MANTENIMIENTO DE PARQUES Y JARDINES	REALIZAR LA SUPERVISION DEL RIEGO IN SITU	3	0	0	0	0	0	0	0	0	0	0	0
2022	Justificación de N/A del Anexo	AMBIENTAL	GESTION INTEGRAL DE RECOLECCION DE RESIDUOS SOLIDOS	INTENSIFICAR LA SUPERVISION DEL PERSONAL EN CAMPO	3	0	0	Sustento	0	0	0	0	0	0	0	0
2022	MUNICIPALIDAD DISTRITAL DE LA ESPERANZA-TRUJILLO	AMBIENTAL	5000939: MANTENIMIENTO DE PARQUES Y JARDINES	PERFILADO PERIODICO DE PARQUES O COMPLEJOS	0	0	3	0	0	0	0	0	0	0	0	0
2022	MUNICIPALIDAD DISTRITAL DE LA ESPERANZA-TRUJILLO	SALUD	3033251: FAMILIAS SALUDABLES CON CONOCIMIENTOS PARA EL CUIDADO INFANTIL, LACTANCIA MATERNA EXCLUSIVA Y LA ADECUADA ALIMENTACION Y PROTECCION DEL MENOR DE 36 MESES	COORDINADORES VERIFICAN LAS VISITAS DOMICILIARIAS DE PROMOTORES A FAMILIAS PRIORIZADAS	0	0	3	0	0	0	0	0	0	0	0	0
2022	MUNICIPALIDAD DISTRITAL DE LA ESPERANZA-TRUJILLO	VIVIENDA CONSTRUCCION Y SANEAMIENTO	INVERSIONES EJECUTADAS POR CONTRATA-PROYECTO DE SEGURIDAD CIUDADANA	VISITAS CONJUNTAS DE SUPERVISION ENTRE EL SUPERVISOR DE LA MDE, RESIDENTE DE OBRA, SUPERVISOR DEL PROYECTO	0	0	0	3	0	0	0	0	0	0	0	0
2022	MUNICIPALIDAD DISTRITAL DE LA ESPERANZA-TRUJILLO	VIVIENDA CONSTRUCCION Y SANEAMIENTO	INVERSIONES EJECUTADAS POR CONTRATA-PROYECTOS DE MEJORAMIENTO VIAL LOCAL	VISITAS CONJUNTAS ENTRE SUPERVISOR DE LA MUNICIPALIDAD, RESIDENTE DE OBRA, SUPERVISOR DEL PROYECTO	0	0	0	3	0	0	0	0	0	0	0	0
2022	MUNICIPALIDAD DISTRITAL DE LA ESPERANZA-TRUJILLO	VIVIENDA CONSTRUCCION Y SANEAMIENTO	INVERSIONES EJECUTADAS POR CONTRATA-PROYECTO DE MEJORAMIENTO DE PARQUES Y JARDINES	VISITAS DE SUPERVISION CONJUNTAS ENTRE EL SUPERVISOR DE LA MUNICIPALIDAD, RESIDENTE DE LA OBRA, SUPERVISOR DEL PROYECTO	0	0	0	3	0	0	0	0	0	0	0	0
2022	VISTO BUENO DEL RESPONSABLE DEL SISTEMA ADMINISTRATIVO	INTERIOR	FIRMA DEL FUNCIONARIO RESPONSABLE / TITULAR DE LA UNIDAD EJECUTORA	MEJORAR LOS PROCESOS ADMINISTRATIVOS INTERNOS PARA ACORTAR LOS PLAZOS DEL MANTENIMIENTO DE LOS VEHICULOS ASIGNADOS A SERENAZGO	3	0	0	0	0	0	0	0	0	0	0	0
2022	MUNICIPALIDAD DISTRITAL DE LA ESPERANZA-TRUJILLO	AMBIENTAL	GESTION INTEGRAL DE RECOLECCION DE RESIDUOS SOLIDOS	CAPACITAR A LOS TRABAJADORES DE LIMPIEZA PUBLICA EN MANTENIMIENTO PREVENTIVO	3	0	0	0	0	0	0	0	0	0	0	0
2022	MUNICIPALIDAD DISTRITAL DE LA ESPERANZA-TRUJILLO	AMBIENTAL	5000939: MANTENIMIENTO DE PARQUES Y JARDINES	VERIFICACION DE LAS ZONAS ASIGNADAS MEDIANTE GPS	0	0	3	0	0	0	0	0	0	0	0	0

2022	MUNICIPALIDAD DISTRITAL DE LA ESPERANZA-TRUJILLO	VIVIENDA CONSTRUCCION Y SANEAMIENTO	INVERSIONES EJECUTADAS POR CONTRATA-PROYECTO DE MEJORAMIENTO DE PARQUES Y JARDINES	COORDINACION FLUIDA ENTRE LA GDUPT, GPPM Y LA GAF; ASIMISMO CON EL CONTRATISTA DEL PROYECTO	0	0	0	3	0	0	0	0	0	0	0	0
2022	MUNICIPALIDAD DISTRITAL DE LA ESPERANZA-TRUJILLO	AMBIENTAL	MANTENIMIENTO DE PARQUES Y JARDINES	MANTENER EL CESPED, ARBUSTOS, ARBOLES, MEDIANTE EL PODAO, TENIENDO EN CUENTA EL TIPO DE CORTE, EL SISTEMA DE PODA, LA TEMPORADA Y LA INTENSIDAD	3	0	0	0	0	0	0	0	0	0	0	0
2022	MUNICIPALIDAD DISTRITAL DE LA ESPERANZA-TRUJILLO	AMBIENTAL	MANTENIMIENTO DE PARQUES Y JARDINES	RESEMBRAR GRASS AMERICANO EN LAS ZONAS RALEADAS DE PARQUES Y JARDINES QUE POR ENVEJECIMIENTO DEL CESPED U OTRAS SITUACIONES ADVERSAS LO REQUIERE PARA SU REHABILITACION.	3	0	0	0	0	0	0	0	0	0	0	0
2022	MUNICIPALIDAD DISTRITAL DE LA ESPERANZA-TRUJILLO	INTERIOR	3000355: PATRULLAJE POR SECTOR, 3000356: COMUNIDAD ORGANIZADA A FAVOR DE LA SEGURIDAD CIUDADANA	CAPACITACION PERIODICA DEL PERSONAL SEGUN PERFIL Y REGLAMENTO DEL SERVIDOR CIVIL DE LA MDE	0	0	3	0	0	0	0	0	0	0	0	0
2022	MUNICIPALIDAD DISTRITAL DE LA ESPERANZA-TRUJILLO	AMBIENTAL	5000939: MANTENIMIENTO DE PARQUES Y JARDINES	INSTALACION DE BARANDAS EN LA PARTE SUPERIOR DE LA CISTERNA PARA MITIGAR RIESGO DE ALTURA	0	0	3	0	0	0	0	0	0	0	0	0
2022	MUNICIPALIDAD DISTRITAL DE LA ESPERANZA-TRUJILLO	AMBIENTAL	5000939: MANTENIMIENTO DE PARQUES Y JARDINES	INSTALACION DE LUCES LATERALES, FRONTALES Y POSTERIORES PARA OPTIMIZAR LA VISION DE LOS TRABAJADORES	0	0	3	0	0	0	0	0	0	0	0	0
2022	MUNICIPALIDAD DISTRITAL DE LA ESPERANZA-TRUJILLO	VIVIENDA CONSTRUCCION Y SANEAMIENTO	INVERSIONES EJECUTADAS POR CONTRATA-PROYECTO DE SEGURIDAD CIUDADANA	COORDINACION ENTRE LA GDUPT, GPPM Y LA GAF; ASIMISMO CON EL CONTRATISTA DEL PROYECTO	0	0	3	0	0	0	0	0	0	0	0	0
2022	MUNICIPALIDAD DISTRITAL DE LA ESPERANZA-TRUJILLO	VIVIENDA CONSTRUCCION Y SANEAMIENTO	INVERSIONES EJECUTADAS POR CONTRATA-PROYECTOS DE MEJORAMIENTO VIAL LOCAL	COORDINACION FLUIDA ENTRE LA GDUPT, LA GPPM Y LA GAF; Y DE OTRO LADO, CON LA EMPRESA CONTRATISTA	0	0	3	0	0	0	0	0	0	0	0	0
2022	MUNICIPALIDAD DISTRITAL DE LA ESPERANZA-TRUJILLO	AMBIENTAL	MANTENIMIENTO DE PARQUES Y JARDINES	CONTROL FITOSANITARIO A TODAS LAS ESPECIES VEGETALES EXISTENTES EN LAS AREAS VERDES EN MANTENIMIENTO, CON LA APLICACION DE INSECTICIDAS Y FUNGICIDAS, PARA EL CONTROL Y PREVENCION DE PLAGAS Y ENFERMEDADES.	3	0	0	0	0	0	0	0	0	0	0	0
2022	MUNICIPALIDAD DISTRITAL DE LA ESPERANZA-TRUJILLO	INTERIOR	REDUCCION DE DELITOS Y FALTAS QUE AFECTAN LA SEGURIDAD CIUDADANA	PUBLICAR REPORTE DE ASISTENCIA DIARIA Y MENSUAL DEL PERSONAL DE SEGURIDAD CIUDADANA	3	0	0	0	0	0	0	0	0	0	0	0
2022	MUNICIPALIDAD DISTRITAL DE LA ESPERANZA-TRUJILLO	INTERIOR	REDUCCION DE DELITOS Y FALTAS QUE AFECTAN LA SEGURIDAD CIUDADANA	INSPECCIONAR DIARIAMENTE LOS VEHICULOS QUE INGRESAN AL TURNO Y REPORTAR LOS POSIBLES DESPERFECTOS	3	0	0	0	0	0	0	0	0	0	0	0
2022	MUNICIPALIDAD DISTRITAL DE LA ESPERANZA-TRUJILLO	EDUCACION	INVERSIONES EJECUTADAS POR CONTRATA-PROYECTO DE MEJORAMIENTO DE INFRAESTRUCTURA EDUCATIVA	VISITAS CONJUNTAS ENTRE SUPERVISOR DE LA MUNICIPALIDAD, RESIDENTE DE OBRA, SUPERVISOR DEL PROYECTO	0	0	3	0	0	0	0	0	0	0	0	0

2022	MUNICIPALIDAD DISTRITAL DE LA ESPERANZA-TRUJILLO	SALUD	3033251: FAMILIAS SALUDABLES CON CONOCIMIENTOS PARA EL CUIDADO INFANTIL, LACTANCIA MATERNA EXCLUSIVA Y LA ADECUADA ALIMENTACION Y PROTECCION DEL MENOR DE 36 MESES	SESIONES DEMOSTRATIVAS CON APLICACION DE PROTOCOLOS BIOSANITARIOS	0	0	3	0	0	0	0	0	0	0	0	0
2022	MUNICIPALIDAD DISTRITAL DE LA ESPERANZA-TRUJILLO	AMBIENTAL	MANTENIMIENTO DE PARQUES Y JARDINES	REALIZAR LA PROPAGACION DE PLANTAS MEDIANTE TECNICAS SENCILLAS DE MANEJO DE PLANTAS FORESTALES Y ORNAMENTALES.	3	0	0	0	0	0	0	0	0	0	0	0
2022	MUNICIPALIDAD DISTRITAL DE LA ESPERANZA-TRUJILLO	INTERIOR	3000355: PATRULLAJE POR SECTOR, 3000356: COMUNIDAD ORGANIZADA A FAVOR DE LA SEGURIDAD CIUDADANA	PREPARAR REPORTE DIARIO Y MENSUAL DE ASISTENCIA DEL PERSONAL	0	0	3	0	0	0	0	0	0	0	0	0
2022	MUNICIPALIDAD DISTRITAL DE LA ESPERANZA-TRUJILLO	AMBIENTAL	3000848: RESIDUOS SOLIDOS DEL AMBITO MUNICIPAL DISPUESTOS ADECUADAMENTE	MONITOREAR POR GPS EL RECORRIDO DE CADA UNIDAD VEHICULAR HASTA LA DISPOSICION FINAL DE RRSS	0	0	3	0	0	0	0	0	0	0	0	0
2022	MUNICIPALIDAD DISTRITAL DE LA ESPERANZA-TRUJILLO	DESARROLLO E INCLUSION SOCIAL	PROGRAMA DEL VASO DE LECHE	VALIDAR INSTRUMENTO QUE PERMITAN VERIFICAN LAS ESPECIFICACIONES TECNICAS DEL PRODUCTO DEL PVL.	3	0	0	0	0	0	0	0	0	0	0	0
2022	MUNICIPALIDAD DISTRITAL DE LA ESPERANZA-TRUJILLO	AMBIENTAL	MANTENIMIENTO DE PARQUES Y JARDINES	EFECTUAR LA RECOLECCION Y GERMINACION DE SEMILLAS	3	0	0	0	0	0	0	0	0	0	0	0
2022	MUNICIPALIDAD DISTRITAL DE LA ESPERANZA-TRUJILLO	AMBIENTAL	MANTENIMIENTO DE PARQUES Y JARDINES	CONSERVAR LOS ARBOLES EN LAS VIAS PUBLICAS PERMITIENDO LA MEJORA DEL MEDIO AMBIENTE Y LA ESTETICA URBANA	3	0	0	0	0	0	0	0	0	0	0	0
2022	MUNICIPALIDAD DISTRITAL DE LA ESPERANZA-TRUJILLO	AMBIENTAL	GESTION INTEGRAL DE RECOLECCION DE RESIDUOS SOLIDOS	MONITOREAR POR GPS EL RECORRIDO DE CADA UNIDA VEHICULAR HASTA EL BOTADERO	3	0	0	0	0	0	0	0	0	0	0	0
2022	MUNICIPALIDAD DISTRITAL DE LA ESPERANZA-TRUJILLO	AMBIENTAL	GESTION INTEGRAL DE RECOLECCION DE RESIDUOS SOLIDOS	DICTAR CHARLA SOBRE ETICA E INTEGRIDAD EN LAS LABORES DE LIMPIEZA PUBLICA	3	0	0	0	0	0	0	0	0	0	0	0
2022	MUNICIPALIDAD DISTRITAL DE LA ESPERANZA-TRUJILLO	AMBIENTAL	3000848: RESIDUOS SOLIDOS DEL AMBITO MUNICIPAL DISPUESTOS ADECUADAMENTE	CONTAR CON UN CHECK LIST DIARIO PARA EL CONTROL DE LA SALIDA DEL PERSONAL Y DE LAS UNIDADES VEHICULARES	0	0	3	0	0	0	0	0	0	0	0	0
2022	MUNICIPALIDAD DISTRITAL DE LA ESPERANZA-TRUJILLO	AMBIENTAL	MANTENIMIENTO DE PARQUES Y JARDINES	REALIZAR CAMPAÑAS DE CONCIENTIZACION SOBRE MANTENIMIENTO Y CONSERVACION DEL MEDIO AMBIENTE, A TRAVES DE CHARLAS, TALLERES, CARTELES Y TRIPTICOS.	3	0	0	0	0	0	0	0	0	0	0	0
2022	MUNICIPALIDAD DISTRITAL DE LA ESPERANZA-TRUJILLO	AMBIENTAL	GESTION INTEGRAL DE RECOLECCION DE RESIDUOS SOLIDOS	APLICAR PROCESOS ADMINISTRATIVOS SANCIONADORES-PAS	3	0	0	0	0	0	0	0	0	0	0	0
2022	MUNICIPALIDAD DISTRITAL DE LA ESPERANZA-TRUJILLO	AMBIENTAL	MANTENIMIENTO DE PARQUES Y JARDINES	REALIZAR LA LIMPIEZA DE HOJAS SECAS, RAMAS, HIERBAS, ELIMINACION DE PLANTAS NO DESEADAS.	3	0	0	0	0	0	0	0	0	0	0	0
2022	MUNICIPALIDAD DISTRITAL DE LA ESPERANZA-TRUJILLO	AMBIENTAL	MANTENIMIENTO DE PARQUES Y JARDINES	ABONAR Y FERTILIZAR PARQUES Y JARDINES CON EL USO DEL COMPOST (ABONO ORGANICO), Y FERTILIZANTES	3	0	0	0	0	0	0	0	0	0	0	0

2022	MUNICIPALIDAD DISTRITAL DE LA ESPERANZA-TRUJILLO	INTERIOR	REDUCCION DE DELITOS Y FALTAS QUE AFECTAN LA SEGURIDAD CIUDADANA	MEJORAR EL RENDIMIENTO LABORAL CON LA APLICACION DEL REGLAMENTO INTERNO DE SERVIDORES CIVILES DE LA MUNICIPALIDAD	3	0	0	0	0	0	0	0	0	0	0	0
2022	MUNICIPALIDAD DISTRITAL DE LA ESPERANZA-TRUJILLO	EDUCACION	INVERSIONES EJECUTADAS POR CONTRATA-PROYECTO DE MEJORAMIENTO DE INFRAESTRUCTURA EDUCATIVA	COORDINACION FLUIDA ENTRE LA GDUPT, GPPM Y LA GAF; Y ENTRE LA GDUPT Y LA EMPRESA CONTRATISTA	0	0	3	0	0	0	0	0	0	0	0	0
2022	MUNICIPALIDAD DISTRITAL DE LA ESPERANZA-TRUJILLO	AMBIENTAL	GESTION INTEGRAL DE RECOLECCION DE RESIDUOS SOLIDOS	ORGANIZAR CHARLAS DE SEGURIDAD Y SALUD OCUPACIONAL	3	0	0	0	0	0	0	0	0	0	0	0
2022	MUNICIPALIDAD DISTRITAL DE LA ESPERANZA-TRUJILLO	AMBIENTAL	MANTENIMIENTO DE PARQUES Y JARDINES	ELIMINAR EN FORMA DIARIA LA BASURA Y MATERIAL DE DESECHO GENERADO POR EL BARRIDO, CORTE DE CESPED, PODAS, ETC, UTILIZANDO EL CAMION ASIGNADO PARA PARQUES Y JARDINES	3	0	0	0	0	0	0	0	0	0	0	0
2022	MUNICIPALIDAD DISTRITAL DE LA ESPERANZA-TRUJILLO	AMBIENTAL	5000939: MANTENIMIENTO DE PARQUES Y JARDINES	USO DE MOTOBOMBAS PARA QUE EL RIEGO SEA MAS PAREJO Y EFICIENTE	0	0	3	0	0	0	0	0	0	0	0	0

MUNICIPALIDAD DISTRITAL DE LA ESPERANZA
Abog. Doris Diaz Leon
GERENTE MUNICIPAL

MUNICIPALIDAD DISTRITAL DE LA ESPERANZA
Ing. Hergoein Martin Napay Valderrama
ALCALDE

SECCIÓN I
SISTEMAS ADMINISTRATIVOS

SISTEMA ADMINISTRATIVO DE DEFENSA JURÍDICA DE ESTADO
ANEXO N° 11.1
CANTIDAD TOTAL DE OTROS PROCESOS

Nombre de la entidad : **MUNICIPALIDAD DISTRITAL DE LA ESPERANZA**
Departamento - Provincia - Distrito : **LA LIBERTAD - TRUJILLO - LA ESPERANZA**

Titular de la entidad : **HERGUEIN MARTIN NAMAY VALDERRAMA**
Cargo : **ALCALDE**
Periodo en el cargo : **2019 - 2022**
Fecha de corte : **30/09/2022**

RELACIÓN DE INVESTIGACIONES O PROCESOS PENALES DERIVADOS DE INFORMES DE CONTROL O AUDITORÍAS (1)		
Cantidad total de Investigaciones en el Ministerio Público (2)	**Cantidad total de procesos penales en el Poder Judicial (3)**	**Cantidad total de carga procesal (SUMA DE A+B)**
4	81	85

(1) El presente formato esta orientado a recopilar información en forma total y/o acumulada.
(2) Precisar la cantidad total y/o acumulada del total de investigaciones en giro que derivaron de informes control o auditorías.
(3) Precisar la cantidad total y/o acumulada del total de procesos penales en giro que derivaron de informes control o auditorías.

PROCESOS JUDICIALIZADOS PARA RECUPERACIÓN JUDICIAL DE BIENES INMUEBLES (1)	CANTIDAD
Cantidad total de procesos judiciales en trámite	3
Cantidad total de procesos judiciales en ejecución	0
Cantidad total de procesos judiciales con programación de diligencia de lanzamiento y/o desalojo	0

(1) El presente formato esta orientado a recopilar la información en forma total y/o acumulada

PROCEDIMIENTOS ADMINISTRATIVOS DE RECUPERACIÓN EXTRAJUDICIAL DE BIENES INMUEBLES (1)	CANTIDAD
Cantidad total de procedimientos administrativos en trámite	1
Cantidad total de procedimientos administrativos con programación de diligencia de lanzamiento y/o desalojo	0

(1) El presente formato esta orientado a recopilar la información en forma total y/o acumulada

TOTAL DE EMBARGOS EJECUTADOS (1)	CANTIDAD
Embargos ejecutados	0

Comentario.- En caso de no ser aplicable el presente anexo, consignar lo siguiente:

Justificación de N/A del Anexo	Sustento

MUNICIPALIDAD DISTRITAL DE LA ESPERANZA
PROCURADORA PUBLICA MUNICIPAL
Merly Haydee Acosta Julián
ABOGADA
REG. CALL. N° 7480
FIRMA DEL RESPONSABLE DEL SISTEMA ADMINISTRATIVO

MUNICIPALIDAD DISTRITAL DE LA ESPERANZA
Ing. Herguein Martin Namay Valderrama
ALCALDE
FIRMA DEL FUNCIONARIO RESPONSABLE / TITULAR DE LA UNIDAD EJECUTORA

SECCIÓN I
SISTEMAS ADMINISTRATIVOS

SISTEMA ADMINISTRATIVO DE DEFENSA JURÍDICA DE ESTADO
ANEXO N° 11.2
CASOS EMBLEMÁTICOS Y DE CASOS CON MONTOS MAYORES O IGUALES A 50 UIT

Nombre de la entidad : **MUNICIPALIDAD DISTRITAL DE LA ESPERANZA**
Departamento - Provincia - Distrito : **LA LIBERTAD - TRUJILLO - LA ESPERANZA**

Titular de la entidad : **HERGUEIN MARTIN NAMAY VALDERRAMA**
Cargo : **ALCALDE**
Periodo en el cargo : **2019 -2022**
Fecha de corte : **30/09/2022**

Cantidad Total de Casos Emblemáticos	

N° de Carpeta Fiscal, Expediente Judicial u otro tipo de Expediente	Órgano Fiscal/Jurisdiccional/ otros (2)	Distrito Fiscal/Distrito Judicial/similares	Sujeto Procesal (3)	Naturaleza/ Especialidad (4)	Materia/ Delitos (5)	Fecha del Auto Admisorio/ Fecha de Inicio de Diligencias Preliminares/otros similares	Estadio Procesal (6)	Pretensión Económica S/. (7)	Monto establecido en la Sentencia S/.	Monto pagado por el Estado S/.	Monto pendiente de pago por el Estado S/.	Monto cobrado por el Estado S/.	Monto pendiente de cobro por el Estado S/.	Cantidad total de personas investigadas/procesadas/demandadas en cada caso emblemático (8)

Se clasifica como emblemático:
1.1. Cuando los efectos de la investigación, proceso o delitos tengan una gran repercusión o impacto a nivel local, regional o nacional, o cuando los hechos den lugar a un proceso de complejo que involucre gran número de demandados, demandantes, investigados, procesados, así como, el desarrollo de numerosas diligencias.
1.2. Incluir dentro de los casos emblemáticos, aquellos que involucren pretensiones económicas superiores a 50 UIT.
1.3. Las investigaciones o procesos judiciales que tenga en su dominio contra ex-Alcaldes, ex-Gobernadores Regionales y ex-funcionarios públicos, o contra los actuales Alcaldes, Gobernadores y funcionarios públicos de la entidad

(1) El presente formato esta orientado a recopilar información por cada caso emblemático (en las diferentes especialidades o materias que conoce la procuraduría pública).
Se clasifica como emblemático:
1.1. Cuando los efectos de la investigación, proceso o delitos tengan una gran repercusión o impacto a nivel local, regional o nacional, o cuando los hechos den lugar a un proceso de complejo que involucre gran número de demandados, demandantes, investigados, procesados, así como, el desarrollo de numerosas diligencias.
1.2. Incluir dentro de los casos emblemáticos, aquellos que involucren pretensiones económicas superiores a 50 UIT.
1.3. Las investigaciones o procesos judiciales que tenga en su dominio contra ex-Alcaldes, ex-Gobernadores Regionales y ex-funcionarios públicos, o contra los actuales Alcaldes, Gobernadores y funcionarios públicos de la entidad saliente.

(2) Precisar el órgano fiscal, jurisdiccional, árbitro y otros que tiene a cargo el caso.
(3) Situación jurídica de la entidad en el caso o proceso (denunciante, denunciado, demandado, demandante, agraviado, actor civil, tercero civil y otros)
(4) Precisar en cada caso emblemático su naturaleza o especialidad (penal, civil, laboral, contencioso administrativo y otros)
(5) Precisar en cada caso emblemático la materia o delitos (beneficios sociales, responsabilidad contractual, reinvindicación, usurpación, daños, apropiación ilícita y otros)
(6) Precisar si el caso emblemático se encuentra en trámite, apelación o ejecución
(7) Precisar la pretensión económica total del caso emblemático (presentada por el Estado o por la parte contraria). Consignar información solo cuando la pretensión sea económica.
(8) Precisar solo el número total de personas investigadas, procesadas, demandadas o demandantes, por cada caso emblemático.

Comentario.- En caso de no ser aplicable el presente anexo, consignar lo siguiente:

Justificación de N/A del Anexo	Sustento
NO REGISTRA CASOS MAYORES O IGUALES A 50 UIT (NO APLICA)	

MUNICIPALIDAD DISTRITAL DE LA ESPERANZA
PROCURADORA PUBLICA MUNICIPAL
Merly Haydee Acosta Julián
ABOGADA
REG. CALL. N° 7480
FIRMA DEL RESPONSABLE DEL SISTEMA ADMINISTRATIVO

MUNICIPALIDAD DISTRITAL DE LA ESPERANZA
Ing. Herguein Martin Namay Valderrama
ALCALDE
FIRMA DEL FUNCIONARIO RESPONSABLE TITULAR DE LA UNIDAD EJECUTORA

SECCIÓN I
SISTEMAS ADMINISTRATIVOS

SISTEMA ADMINISTRATIVO DE ENDEUDAMIENTO
ANEXO 6.1
OPERACIONES DE ENDEUDAMIENTO - PRESTAMOS

Nombre de la entidad : **MUNICIPALIDAD DISTRITAL DE LA ESPERANZA**
Departamento - Provincia - Distrito : **LA LIBERTAD - TRUJILLO - LA ESPERANZA**

Titular de la entidad : **HERGUEIN MARTIN NAMAY VALDERRAMA**
Cargo : **ALCALDE**
Periodo en el cargo : **2019 - 2022**
Fecha de corte : **30/09/2022**

N°	Tipo de préstamo	Norma legal que aprobó el préstamo	Monto del préstamo asignado a la entidad (1)	Moneda del Préstamo	Destino del Préstamo	Fuente de financiamiento	Fecha de entrada de vigencia del Contrato	Fecha final contractual para utilización de desembolsos	Fecha final vigente para utilización de desembolsos	Monto desembolsado hasta 31 de diciembre del año anterior (2)	Monto desembolsado durante el año fiscal vigente (3)	Monto total desembolsado (2) + (3) = (4)	Saldo por desembolsar (1) - (4)	Proyección de desembolsos			
														Año n[1] +1	Año n +2	Año n +3	Saldo por desembolsar después del año n +3
	A	B			C	D				E	F						

Nota: Año n es el año actual

Leyenda
- A Operación de endeudamiento Interno o Externo
- B Documento de aprobación del préstamo
- C Objeto del préstamo o contrato (proyecto financiado con el préstamo)
- D Fuente cooperante que otorga el préstamo
- E Para fechas de corte al 31 de diciembre, se considera el año de la fecha de corte.
- F Para fechas de corte al 31 de diciembre, se considera el año de presentación del informe.

Base Legal
- 1 Decreto Legislativo Nº 1436, Decreto Legislativo Marco de la Administración Financiera del Sector Público.
- 2 Decreto Legislativo Nº 1437, Decreto Legislativo del Sistema Nacional de Endeudamiento Público.
- 3 Ley Nº 31086, Ley de Endeudamiento del Sector Público para el Año Fiscal 2021.
- 4 Resolución Directoral N° 21-2006-EF/75.01 que aprueba la Directiva de Desembolsos de las Operaciones de Endeudamiento y Administración de Deuda.
- 6 Resolución Directoral Nº 015-2019-EF-52.01, Aprueban la "Directiva para la Concertación de Operaciones de Endeudamiento Público, Contratación de Financiamientos Contingentes, y Otorgamiento o Contratación de Garantías en Asociaciones Público Privadas".

Comentario.- En caso de no ser aplicable el presente anexo, consignar lo siguiente:

Justificación de N/A del Anexo	Sustento
NO APLICA	

MUNICIPALIDAD DISTRITAL DE LA ESPERANZA
SUBGERENCIA DE TESORERIA
C.P.C. Patricia Haydee Venturo Ramirez
SUBGERENTE

VISTO BUENO DEL RESPONSABLE DEL SISTEMA ADMINISTRATIVO

MUNICIPALIDAD DISTRITAL DE LA ESPERANZA
Ing. Hergueín Martín Namay Valderrama
ALCALDE

FIRMA DEL FUNCIONARIO RESPONSABLE / TITULAR DE LA UNIDAD EJECUTORA

SECCIÓN I
SISTEMAS ADMINISTRATIVOS

SISTEMA ADMINISTRATIVO DE INVERSIÓN PÚBLICA
ANEXO N° 3.1
INVERSIONES PÚBLICAS - IP

Nombre de la entidad : MUNICIPALIDAD DISTRITAL DE LA ESPERANZA
Departamento - Provincia - Distrito : LA LIBERTAD - TRUJILLO - LA ESPERANZA

Titular de la entidad : HERGUEIN MARTIN NAMAY VALDERRAMA
Cargo : ALCALDE
Periodo en el cargo : 2019 - 2022
Fecha de corte : 30/09/2022

N°	Código único de inversiones	Nombre de la IP	Tipo de Inversión	Modalidad de Ejecución	Estado de la inversión	Fecha programada de Fin de ejecucion fisica	Fecha real de Fin de ejecucion fisica	Avance Fisico Real(%)	Costo total de la IP a la fecha de corte	Pago total de la IP a la fecha de corte	Saldo por pagar
	A	B	C	D	E	F	G	H	I	J	K
1	2156117	INSTALACION DEL SISTEMA DE AGUA POTABLE Y ALCANTARILLADO	PI	2	ACTIVO	44267	44275	100	67541864.03	65379320.16	2162543.87
2	2159560	MEJORAMIENTO DE LA INFRAESTRUCTURA VIAL DE LAS CALLES DEL AA.HH	PI	2	ACTIVO	44137	44137	100	5227855.84	5186568.63	41287.21
3	2164524	Mejoramiento de la Infraestructura Vial de las calles comprendidas entre la calle 32,	PI	2	ACTIVO	44249	44249	100	6133084.14	6066844.8	66239.34
4	2186784	"MEJORAMIENTO DEL COMPLEJO DEPORTIVO Y RECREATIVO EN EL LT. 3,	PI	2	ACTIVO	44807	44804	100	381400.08	369301.51	12098.57
5	2226280	MEJORAMIENTO Y RECUPERACION DEL COMPLEJO DEPORTIVO Y	PI	2	ACTIVO	-	-	0	0	0	0
6	2323735	MEJORAMIENTO DEL SERVICIO DE TRANSITABILIDAD VEHICULAR Y	PI	2	ACTIVO	-	-	0	0	0	0
7	2336797	MEJORAMIENTO DEL SERVICIO DE EDUCACION INICIAL EN LA I.E. N2307, EN	PI	2	ACTIVO	-	-	0	0	0	0
8	2416258	MEJORAMIENTO DEL SERVICIO DE EDUCACION INICIAL DE LA I.E. N°2152,	PI	2	ACTIVO	44964	-	11.56	5327576.36	1925589.26	3401987.1
9	2416279	MEJORAMIENTO DEL SERVICIO DE EDUCACION INICIAL EN LA I.E. N°2336, EN	PI	2	ACTIVO	-	-	0	3824275.87	32450	3791825.87
10	2427243	RECUPERACION DEL LOCAL ESCOLAR I.E. N° 1762 SAGRADO CORAZON DE	FUR	2	ACTIVO	44466	44470	100	1569659.44	1564283.13	5376.31
11	2429208	RECUPERACIÓN DEL LOCAL ESCOLAR I.E. N 2309 - INDOAMERICA CON	FUR	2	ACTIVO	44207	44207	100	1883719.56	1872953.36	10766.2
12	2430459	RECUPERACIÓN DEL LOCAL ESCOLAR N°81749 DIVINO JESÚS CON CÓDIGO	FUR	2	ACTIVO	44653	44654	100	9256534.65	9172843.89	83690.76
13	2437730	CONTRATACION DEL SERVICIO DE INSTALACIÓN DE CÁMARAS DE	PI	2	ACTIVO	44528	44500	100	7609861.69	7609861.69	0
14	2437730	"AMPLIACION DEL SERVICIO DE SEGURIDAD CIUDADANA LA ESPERANZA	PI	2	ACTIVO	44778	44778	100	3491164	3491164	0
15	2444125	RECUPERACION DEL LOCAL ESCOLAR 2306 SOL NACIENTE CON CODIGO	FUR	2	ACTIVO	44373	44373	100	1420458.62	1420458.62	0
16	2458112	ADQUISICION DE SEMAFORO; EN EL(LA) MEJORAMIENTO DEL SERVICIO DE	IOARR	2	ACTIVO	44092	44085	100	163844.56	160659.33	3185.23
17	2459334	CREACIÓN DEL SERVICIO DE LA COMPAÑÍA DE BOMBEROS DEL DISTRITO	PI	2	ACTIVO	44306	44306	100	1685359.83	1678580.72	6779.11
18	2466461	MEJORAMIENTO DEL SERVICIO DE TRANSITABILIDAD VEHICULAR Y	PI	2	ACTIVO	44293	44286	80.23	1480683.41	1273631.11	207052.3
19	2468742	MEJORAMIENTO DEL SERVICIO DEPORTIVO Y RECREATIVO EN EL LOTE B,	PI	2	ACTIVO	44831	-	58.11	956488.84	552359.39	404129.45
20	2475362	MEJORAMIENTO DEL SERVICIO DE TRANSITABILIDAD PEATONAL Y	PI	2	ACTIVO	44648	44648	100	1810901.45	1809803.25	1098.2
21	2475383	MEJORAMIENTO DEL SERVICIO DE TRANSITABILIDAD VEHICULAR Y	PI	2	ACTIVO	44910	-	3.79	1856084.17	565765.25	1290318.92
22	2475412	CREACION DEL SERVICIO PÚBLICO DE LA PLAZA DE ARMAS EN EL LOTE 02	PI	2	CERRADO	44337	44328	100	1605817.14	1605817.14	0
23	2491111	MEJORAMIENTO DEL SERVICIO DEPORTIVO EN LA MZ. 2 LOTE 1 DEL AA.HH.	PI	2	ACTIVO	-	-	0	0	0	0
24	2492016	CONSTRUCCION DE VEREDA, SARDINEL, PISTA Y AREA VERDE; ADEMÁS DE	IOARR	2	CERRADO	44266	44266	100	943601.99	943601.99	0
25	2492365	REPARACION DE CERCO PERIMETRICO; EN EL(LA) CEMENTERIO SAN JUAN	IOARR	2	CERRADO	44195	44195	100	388023.86	388023.86	0
26	2514095	MEJORAMIENTO DEL SERVICIO DEPORTIVO Y RECREATIVO EN EL LT. 1, MZ.	PI	2	ACTIVO	-	-	0	0	0	0

MUNICIPALIDAD DISTRITAL DE LA ESPERANZA
Gerencia de Desarrollo Urbano y Territorial
V° B°

27	2527015	REPARACION DE PISTA; EN EL(LA) AV. JOSE GABRIEL CONDORCANQUI	IOARR	2	ACTIVO	44767	44767	100	1842099.56	1842099.56	0
28	2542528	CONSTRUCCION DE SISTEMA DE RIEGO Y AREA VERDE; EN EL(LA) SECTOR	IOARR	2	ACTIVO	44811	-	2.73	757641.1	75764.11	681876.99
29	2545201	REMODELACION DE BERMA; EN LA AVENIDA TAHUANTINSUYO DEL DISTRITO	IOARR	2	ACTIVO	44864	-	9.14	374212.11	0	374212.11
30	2444115	RECUPERACION DEL LOCAL ESCOLAR I.E. N° 1787 SAGRADO CORAZON DE	FUR	2	ACTIVO	44325	44335	100	2557726.14	2459363.54	98362.6
31	2551434	CONSTRUCCION DE PISTA; EN EL(LA) EN CALLE ANDRES AVELINO CÁCERES	IOARR	2	ACTIVO	-	-	0	0	0	0
32	2561008	REPARACION DE INFRAESTRUCTURA DEPORTIVA, AREA VERDE Y JUEGOS	IOARR	2	ACTIVO	-	-	0	0	0	0

Leyenda

A. Codificación Única de inversiones gestionada por el Sistema Nacional de Programación Multianual y Gestión de Inversiones INVIERTE.PE

B. Registrar nombre consignado en el Expediente Técnico (ET) o en los Documentos Equivalentes (DE)

C. Registrar lo que corresponda: Proyecto de Inversión (PI) o Inversiones de Optimización, Ampliación Marginal, Reposición y Rehabilitación (IOARR)

D. Registrar lo que corresponda: 1. Administración Directa; 2. Por Contrata; 3. Asociación Pública Privada (APP); 3. Núcleo Ejecutor; Ley 29230 (Obras POr Impuestos)

E. Activo o Cerrado de acuerdo a lo registrado en el Banco de Inversiones

F. Registrar fecha programada de termino de acuerdo al contrato.

G. Registrar fecha consignada en el Acta de Recepción.

H. Registrar el porcentaje acumulado del avance fisico valorizado

I. Registrar el monto resultante de la liquidación o en su defecto el monto estimado del costo final.

J. Registrar el monto total pagado según comprobantes de pagos

K. Registrar el resultado de la diferencia de (9) - (10)

Comentario.- En caso de no ser aplicable el presente anexo, consignar lo siguiente:

Justificación de N/A del Anexo	Sustento

MUNICIPALIDAD DISTRITAL DE LA ESPERANZA
Gerencia De Desarrollo Urbano Y Planeamiento Territorial

Ing. Luis Ernesto Estrada Chávez
GERENTE
VISTO BUENO DEL RESPONSABLE DEL SISTEMA ADMINISTRATIVO

MUNICIPALIDAD DISTRITAL DE LA ESPERANZA

Ing. Herguein Martin Namay Valderrama
ALCALDE
FIRMA DEL FUNCIONARIO RESPONSABLE / TITULAR DE LA UNIDAD EJECUTORA

SECCIÓN I
SISTEMAS ADMINISTRATIVOS

SISTEMA ADMINISTRATIVO DE INVERSIÓN PÚBLICA
ANEXO N° 02
OBRAS PUBLICAS

Nombre de la entidad : MUNICIPALIDAD DISTRITAL DE LA ESPERANZA
Departamento - Provincia - Distrito : LA LIBERTAD - TRUJILLO - LA ESPERANZA

Titular de la entidad : HERGUEIN MARTIN NAMAY VALDERRAMA
Cargo : ALCALDE
Periodo en el cargo : 2019 - 2022
Fecha de corte : 30/09/2022

N°	Codigo Infobras	Codigo Unico de inversiones	Nombre de la obra	Modalidad de ejecución	Estado de Ejecución	Monto contrato / Presupuesto analitico aprobado	Fecha de termino programado	Fecha de termino Real	Ultimo periodo de avance	Monto Valorizado Acumulado Real (S/)	Monto total pagado de la Obra	Costo Final de la Obra	Saldo por pagar de la Obra
	A	B	C	D	E	F	G	H	I	J	K	L	M
1	79771	2156117	INSTALACION DEL SISTEMA DE AGUA POTABLE Y ALCANTARILLADO SANITARIO EN SECTORES VIRGEN DEL SOCORRO, VÍCTOR RAUL, SOL NACIENTE Y ALEDAÑOS, DISTRITOS LA ESPERANZA Y HUANCHACO - TRUJILLO - LA LIBERTAD, DISTRITO DE LA ESPERANZA - TRUJILLO - LA LIBERTAD	POR CONTRATA	F	65,104,392.12	12/03/2021	20/03/2021	Mar-21	65,179,162.66	65,179,162.66	67,341,706.53	2,162,543.87
2	109560	2159560	MEJORAMIENTO DE LA INFRAESTRUCTURA VIAL DE LAS CALLES DEL AA.HH NUEVO JERUSALEN SECTOR II, DISTRITO DE LA ESPERANZA - TRUJILLO - LA LIBERTAD	POR CONTRATA	G	4,232,889.73	2/11/2020	2/11/2020	Nov-20	4,583,381.03	4,992,508.63	4,992,508.63	-
3	112674	2164524	Mejoramiento de la Infraestructura Vial de las calles comprendidas entre la calle 32, Prolongacion Libertad Calle 13 Av. 1 del AAHH Las Palmeras del Distrito de la Esperanza Trujillo La Libertad/I Etapa: Construccion de Infraestructura Vial	POR CONTRATA	G	5,047,841.63	22/02/2021	22/02/2021	Feb-21	5,499,591.31	5,913,592.30	5,913,592.30	-
4	161985	2186784	"MEJORAMIENTO DEL COMPLEJO DEPORTIVO Y RECREATIVO EN EL LT. 3, MZ. A-13, DE LA HUP MANUEL AREAVALO III ETAPA DEL SECTOR A DEL DISTRITO DE LA ESPERANZA - TRUJILLO - LA LIBERTAD/IV ETAPA: CONSTRUCCIÓN DE PARQUE RECREATIVO"	POR CONTRATA	F	369,301.51	3/09/2022	31/08/2022	Ago-22	369,301.51	369,301.51	377,286.58	7,985.07
5	169591	2226280	MEJORAMIENTO Y RECUPERACION DEL COMPLEJO DEPORTIVO Y RECREATIVO EN EL LOTE 03, MZ. C - 13 DE LA HUP MANUEL AREVALO III ETAPA DEL, DISTRITO DE LA ESPERANZA - TRUJILLO - LA LIBERTAD / I ETAPA: CONSTRUCCION DE CERCO PERIMETRICO Y PROTECTORES METALICOS	POR CONTRATA	-	490,695.12	-	-	-	-	-	-	-
6	162416	2323735	MEJORAMIENTO DEL SERVICIO DE TRANSITABILIDAD VEHICULAR Y PEATONAL EN EL AA.HH. ALBERTO FUJIMORI FUJIMORI DEL DISTRITO DE LA ESPERANZA - PROVINCIA DE TRUJILLO - DEPARTAMENTO DE LA LIBERTAD/ I Etapa, Construccion de Pistas, Muros de Contencion	POR CONTRATA	A	1,419,415.53	-	-	-	-	-	-	-
7	169812	2336797	MEJORAMIENTO DEL SERVICIO DE EDUCACION INICIAL EN LA I.E. N2307, EN EL LT. 2, MZ. C DEL AA.HH. NUEVO JERUSALEN SECTOR II, DISTRITO DE LA ESPERANZA - TRUJILLO - LA LIBERTAD	POR CONTRATA	A	5,268,001.36	-	-	-	-	-	-	-
	146994	2416258	MEJORAMIENTO DEL SERVICIO DE EDUCACION INICIAL DE LA I.E. N°2152, EN LA MZ. L, LT. 1, AA.HH. NUEVO JERUSALEN SECTOR 1 DEL DISTRITO DE LA ESPERANZA - PROVINCIA DE TRUJILLO - DEPARTAMENTO DE LA LIBERTAD	POR CONTRATA	C	4,748,883.36	7/02/2023	-	Set-22	548,749.77	1,815,457.54	-	-

MUNICIPALIDAD DISTRITAL DE LA ESPERANZA
Gerencia de Desarrollo Urbano y Planeamiento Territorial
V° B°

9	164025	2416279	MEJORAMIENTO DEL SERVICIO DE EDUCACION INICIAL EN LA I.E. N°2336, EN LA MZ. E, LT. 1, DEL D.H.T. LOS CUATRO SUYOS DEL DISTRITO DE LA ESPERANZA - PROVINCIA DE TRUJILLO - DEPARTAMENTO DE LA LIBERTAD	POR CONTRATA	B	3,606,042.55	-	-	-	-	-	-	-
10	135160	2427243	RECUPERACION DEL LOCAL ESCOLAR I.E. N° 1762 SAGRADO CORAZON DE JESUS CON CODIGO LOCAL 253846, DEL DISTRITO DE LA ESPERANZA - TRUJILLO - LA LIBERTAD	POR CONTRATA	F	1,502,435.13	27/09/2021	1/10/2021	Oct-21	1,502,435.13	1,502,435.13	-	-
11	121678	2429208	RECUPERACIÓN DEL LOCAL ESCOLAR I.E. N 2309 - INDOAMERICA CON CODIGO LOCAL 791600 - DEL DISTRITO DE LA ESPERANZA - TRUJILLO - LA LIBERTAD	POR CONTRATA	G	1,591,466.30	11/01/2021	11/01/2021	Ene-21	1,646,197.94	1,774,919.87	1,774,919.87	-
12	117219	2430459	RECUPERACIÓN DEL LOCAL ESCOLAR N°81749 DIVINO JESÚS CON CÓDIGO LOCAL 658615, DISTRITO DE LA ESPERANZA - TRUJILLO - LA LIBERTAD	POR CONTRATA	F	8,871,516.83	2/04/2022	3/04/2022	Abr-22	8,836,180.89	8,836,180.89	-	-
13	122285	2437730	CONTRATACION DEL SERVICIO DE INSTALACION DE CÁMARAS DE VIGILANCIA A TODO COSTO PARA EL PROYECTO DENOMINADO: "AMPLIACIÓN DEL SERVICIO DE SEGURIDAD CIUDADANA LA ESPERANZA DEL DISTRITO DE LA ESPERANZA, PROVINCIA DE TRUJILLO, DEPARTAMENTO DE LA LIBERTAD/ I ETAPA: LA CENTRAL DE MONITOREO Y EQUIPAMIENTO TECNOLOGICO (CAMARAS DE VIDEO VIGILANCIA)	POR CONTRATA	F	7,334,000.00	28/11/2021	31/10/2021	Oct-21	7,334,000.00	7,334,000.00	-	-
14	135159	2444125	RECUPERACION DEL LOCAL ESCOLAR 2306 SOL NACIENTE CON CODIGO LOCAL 791577, DEL DISTRITO DE LA ESPERANZA - TRUJILLO - LA LIBERTAD	POR CONTRATA	G	1,354,377.44	26/06/2021	26/06/2021	Jun-21	1,347,050.57	1,420,458.62	1,420,458.62	-
15	119009	2458112	ADQUISICION DE SEMAFORO; EN EL(LA) MEJORAMIENTO DEL SERVICIO DE SEGURIDAD VIAL EN LA AV. TAHUANTINSUYO DEL DISTRITO DE LA ESPERANZA, PROVINCIA TRUJILLO, DEPARTAMENTO LA LIBERTAD	POR CONTRATA	G	161,237.22	18/09/2020	11/09/2020	Set-20	160,659.33	160,659.33	163,844.56	3,185.23
16	121744	2459334	CREACIÓN DEL SERVICIO DE LA COMPAÑÍA DE BOMBEROS DEL DISTRITO DE LA ESPERANZA, PROVINCIA DE TRUJILLO - DEPARTAMENTO DE LA LIBERTAD / I ETAPA: CONSTRUCCIÓN DE INFRAESTRUCTURA ADMINISTRATIVA 1ER NIVEL, EQUIPAMIENTO ADMINISTRATIVO Y ADQUISICIÓN DE AMBULANCIA	POR CONTRATA	G	1,468,707.97	20/04/2021	20/04/2021	Abr-21	1,631,014.56	1,647,990.62	1,647,990.62	-
17	130905	2466461	MEJORAMIENTO DEL SERVICIO DE TRANSITABILIDAD VEHICULAR Y PEATONAL EN EL SECTOR CENTRAL DEL DISTRITO DE LA ESPERANZA - PROVINCIA DE TRUJILLO - DEPARTAMENTO DE LA LIBERTAD/ I ETAPA:CONSTRUCCION DE VEREDAS SARDINELES AREA VERDE DENTRO DEL PERIMETRO DE LAS CALLES MCGREGOR JOSE MARIA BLANES RAMON CASTILLA (TAMBIEN RECAPEO Y SELLO ASFALTICO) JOSE CABRERA CIRCULACION PEATONAL JOSE BAQUIJANO Y CARRILLO TAMBIEN CALLE CASTELLI (ENTRE BLANCO ENCALADA Y PAULA SANTANDER) CALLE ALAMEDA MZ. 18 MZ. 13 Y VEREDAS	POR CONTRATA	D	1,446,817.41	7/04/2021	31/03/2021	Mar-21	1,160,805.01	1,257,601.99	-	-
18	123449	2468742	MEJORAMIENTO DEL SERVICIO DEPORTIVO Y RECREATIVO EN EL LOTE B, MZ. G DE LA D.H.T. LOS CUATRO SUYOS DEL DISTRITO DE LA ESPERANZA - PROVINCIA DE TRUJILLO - DEPARTAMENTO DE LA LIBERTAD / I ETAPA: CONSTRUCCION DE AREAS DE JUEGOS Y CERCO PERIMETRICO	POR CONTRATA	D	936,872.56	27/09/2022	-	Ago-22	512,477.72	512,477.72	-	-
	147901	2475362	MEJORAMIENTO DEL SERVICIO DE TRANSITABILIDAD PEATONAL Y VEHICULAR EN EL SECTOR PUEBLO LIBRE DEL DISTRITO DE LA ESPERANZA - PROVINCIA DE TRUJILLO - DEPARTAMENTO DE LA LIBERTAD - I ETAPA	POR CONTRATA	F	1,517,717.00	28/03/2022	28/03/2022	Mar-22	1,650,648.87	1,741,837.45		

MUNICIPALIDAD DISTRITAL DE LA ESPERANZA
Gerencia de Desarrollo Urbano y Planeamiento Territorial
Vº Bº

20	162735	2475383	MEJORAMIENTO DEL SERVICIO DE TRANSITABILIDAD VEHICULAR Y PEATONAL EN EL SECTOR JERUSALEN DEL DISTRITO DE LA ESPERANZA - PROVINCIA DE TRUJILLO - DEPARTAMENTO DE LA LIBERTAD / I ETAPA; CONSTRAUCCION DE PISTAS, VEREDAS, MARTILLOS, RAMPAS, SARDINELES Y HABILITACION DE AREAS VERDES EN LAS CALLES AVIACION, LOS OLIVOS Y EL CANAL DE SUEZ"	POR CONTRATA	D	1,790,884.17	15/12/2022	-	Ago-22	67,946.51	537,265.25		
21	134986	2475412	CREACION DEL SERVICIO PÚBLICO DE LA PLAZA DE ARMAS EN EL LOTE 02 MZ. C-42 DE LA H.U.P. MANUEL ARÉVALO III ETAPA DEL DISTRITO DE LA ESPERANZA - PROVINCIA DE TRUJILLO - DEPARTAMENTO DE LA LIBERTAD	POR CONTRATA	G	1,382,437.97	21/05/2021	12/05/2021	May-21	1,520,820.11	1,574,044.94	1,574,044.94	-
22	169548	2491111	MEJORAMIENTO DEL SERVICIO DEPORTIVO EN LA MZ. 2 LOTE 1 DEL AA.HH. FUJIMORI FUJIMORI DEL DISTRITO DE LA ESPERANZA - PROVINCIA DE TRUJILLO - DEPARTAMENTO DE LA LIBERTAD	POR CONTRATA	A	468,881.11	-	-	-	-	-	-	-
23	131271	2492016	CONSTRUCCION DE VEREDA, SARDINEL, PISTA Y AREA VERDE; ADEMÁS DE OTROS ACTIVOS EN EL(LA) CALLE MANUEL HIDALGO Y CASTILLA TRAMO AV. JOSÉ GABRIEL CONDORCANQUI HASTA LA CALLE FELIX ALDAO, DEL SECTOR SAN MARTIN BARRIO 1 DISTRITO DE LA ESPERANZA, PROVINCIA DE TRUJILLO, DEPARTAMENTO DE LA LIBERTAD	POR CONTRATA	G	856,425.36	11/03/2021	11/03/2021	Mar-21	884,205.11	943,601.99	943,601.99	-
24	130332	2493565	REPARACION DE CERCO PERIMETRICO; EN EL(LA) CEMENTERIO SAN JUAN BAUTISTA EN LA MZ. 5 LT. 1 DEL SECTOR FRATERNIDAD BARRIO 1 DISTRITO DE LA ESPERANZA, PROVINCIA TRUJILLO, DEPARTAMENTO LA LIBERTAD	POR CONTRATA	G	346,678.69	30/12/2020	30/12/2020	Dic-20	385,197.57	388,023.86	388,023.86	-
25	170874	2514095	MEJORAMIENTO DEL SERVICIO DEPORTIVO Y RECREATIVO EN EL LT. 1, MZ. A-47 DE LA HUP MANUEL AREVALO III ETAPA SECTOR A DEL DISTRITO DE LA ESPERANZA - PROVINCIA DE TRUJILLO - DEPARTAMENTO DE LA LIBERTAD/I ETAPA: VEREDAS, TRIBUNAS, CERCO PERIMETRICO E ILUMINACION	POR CONTRATA	A	691,202.26	-	-	-	-	-	-	-
26	151524	2527015	REPARACION DE PISTA; EN EL(LA) AV. JOSE GABRIEL CONDORCANQUI TRAMO: CALLE BARREYROS - AV. 03 DISTRITO DE LA ESPERANZA, PROVINCIA TRUJILLO, DEPARTAMENTO LA LIBERTAD	POR CONTRATA	F	1,603,404.86	25/07/2022	25/07/2022	Jul-22	1,842,099.56	1,842,099.56	-	-
27	159705	2542528	CONSTRUCCION DE SISTEMA DE RIEGO Y AREA VERDE; EN EL(LA) SECTOR PARQUE INDUSTRIAL DEL DISTRITO DE LA ESPERANZA, PROVINCIA TRUJILLO, DEPARTAMENTO LA LIBERTAD	POR CONTRATA	D	757,641.10	7/09/2022	-	Ago-22	20,706.83	75,764.11	-	-
28	166543	2545201	REMODELACION DE BERMA; EN LA AVENIDA TAHUANTINSUYO DEL DISTRITO DE LA ESPERANZA, PROVINCIA TRUJILLO, DEPARTAMENTO DE LA LIBERTAD	POR CONTRATA	D	365,212.11	30/10/2022	-	Set-22	33,364.33	-	-	-
29	125653	2444115	RECUPERACION DEL LOCAL ESCOLAR I.E. N° 1787 SAGRADO CORAZON DE JESUS CON CODIGO DE LOCAL 253894, DEL DISTRITO DE LA ESPERANZA - TRUJILLO - LA LIBERTAD	POR CONTRATA	F	2,376,708.98	9/05/2021	19/05/2021	May-21	2,376,708.98	2,376,708.98	2,456,116.14	79,407.16
30	169583	2551434	CONSTRUCCION DE PISTA; EN EL(LA) EN CALLE ANDRES AVELINO CÁCERES DEL SECTOR I DEL AA.HH NUEVO JERUSALEN EN LA LOCALIDAD LA ESPERANZA, DISTRITO DE LA ESPERANZA, PROVINCIA TRUJILLO, DEPARTAMENTO LA LIBERTAD	POR CONTRATA	B	320,480.86	-	-	-	-	-	-	-
31	173020	2561008	REPARACION DE INFRAESTRUCTURA DEPORTIVA, AREA VERDE Y JUEGOS INFANTILES E INCLUSIVOS; EN EL(LA) COMPLEJO VILLA MILITAR POLICIAL, UBICADO EN LA MZ. 38A LT. 01 DE LA HUP MANUEL AREVALO II ETAPA EN EL DISTRITO DE LA ESPERANZA, PROVINCIA TRUJILLO, DEPARTAMENTO LA LIBERTAD	POR CONTRATA	A	178,849.64	-	-	-	-	-	-	-

Nota: La información a registrar corresponde al periodo a reportar.

MUNICIPALIDAD DISTRITAL DE LA ESPERANZA
Gerencia de Desarrollo Urbano y Planeamiento Territorial
V° B°

Leyenda

A Código autogenerado por la CGR para identificación única de obra

B Codigo del proyecto según Banco de inversiones

C Registra nombre de la obra según Expediente Técnico.

D Registrar por Contrata o por Administración Directa.

E Registrar lo que corresponda:

a. En proceso de contratación, si ya se convocó.

b. Con firma del Contrato, pero sin inicio de ejecución

c. En Ejecución, cuando inició el plazo contractual de ejecución.

d. Paralizada, cuando se detienen la ejecución de todas las actividades y/o partidas que forman parte de la misma.

e. Culminada, cuando se verificó la fecha de terminación de la obra y queda pendiente la recepción.

f. Con Recepción, cuando se cuente con el Acta de Recepción de Obra firmada por la Comisión de Recepción

g. Con Liquidación, cuando se cuente con el documento aprobatorio y quede consentida por las partes

F Monto contractual: Registrar el monto del contrato de ejecución de obra

Presupuesto análitico aprobado: registrar el monto acumuldao aprobado para la ejecución por Administración Directa

G Registrar la fecha de termino contrato de obra o en caso de administración directa la prevista en el expediente técnico.

H Registrar la fecha de termino, aceptado por el Supervisor.

I Registrar el mes y año de la ultima valorización que se reporta

J Registrar el monto acumulado real de la ultima valorización, incluir los adicionales aprobados.

K Registrar el monto total pagado, según comprobantes de pagos, incluir todos los conceptos (adelantos otorgados, adicionales, mayores gastos generales, intereses, otros),

L Registrar el costo final de la liquidación, o la estimación si se encuentra en ejecución la obra.

M Registrar el saldo por pagar.

Comentario.- En caso de no ser aplicable el presente anexo, consignar lo siguiente:

Justificación de N/A del Anexo	Sustento

MUNICIPALIDAD DISTRITAL DE LA ESPERANZA
Gerencia De Desarrollo Urbano Y Planeamiento Territorial

Ing. Luis Ernesto Estrada Chávez
GERENTE

VISTO BUENO DEL RESPONSABLE DEL SISTEMA ADMINISTRATIVO

MUNICIPALIDAD DISTRITAL DE LA ESPERANZA

Ing. Hergueín Martín Naina Valderrama
ALCALDE

FIRMA DEL FUNCIONARIO RESPONSABLE / TITULAR DE LA UNIDAD EJECUTORA

ENTIDADES
SECCIÓN I
SISTEMAS ADMINISTRATIVOS

SISTEMA ADMINISTRATIVO DE MODERNIZACION DEL ESTADO
ANEXO N° 10.1

Nombre de la entidad	**Municipalidad Distrital de La Esperanza**
Departamento - Provincia - Distrito	**La Libertad- Trujillo- La Esperanza**
Titular de la entidad	**Martín Hergueín Namay Valderrama**
Cargo	**Alcalde**
Periodo en el cargo	**2019-2022**
Fecha de corte	30/09/2022

SIMPLIFICACIÓN ADMINISTRATIVA: Procedimientos Administrativos Estandarizados (PAE)

Información a completar por pliego relacionada con la implementación de los (PAE)			
N°	**Adecuación de los PAE por medio del Sistema Único de Trámites (SUT) (1)**	**N° Ordenanza que aprueba los PAE y fecha de Publicación**	**Número de PAE implementados (2)**
1			

Leyenda:

(1) El medio de verificación de la adecuación es el expediente registrado y publicado en el SUT.

(2) En el caso de Gobiernos Locales son 24 PAE a implementar. En el caso de Gobiernos Regionales son 195 PAE a implementar. En el caso de entidades del Poder Ejecutivo es solo un PAE a implementar

GESTIÓN POR PROCESOS

Información a completar por pliego relacionada con la documentación de los procesos de la entidad			
N°	**Tipo de documentación de procesos**	**Adecuación a la Resolución de Secretaría de Gestión Pública N° 006-2018-PCM/SGP o la que haga sus veces (1)**	**Norma de aprobación**
1	MAPRO	SI	RA N° 219-2021-MDE

(1) Sí: cuando el Mapa de Procesos o Manual de Procedimientos de la entidad se aprobó posteriormente a la emisión de la Norma Técnica para la implementación de la gestión por procesos en las entidades de la administración pública. La documentación de los procesos debe responder a los bienes, servicios o regulaciones que brinda la entidad, no a las unidades de organización de su estructura orgánica.

Comentario.- En caso de no ser aplicable el presente anexo, consignar lo siguiente:

Justificación de N/A del Anexo (1)	**Sustento (2)**
En relación a la pregunta 1- tenemos elaborado el TUPA en el aplicativo SUT; sin embargo aún no es ratificado por la Municipalidad Provincial de Trujillo	Informe N° 125-2022-MDE/GPPM-SGPMI

N/A: No aplica

(1) Desarrollar la justificación del porque no aplica registrar información en el anexo, de corresponder.

(2) Colocar el nombre del documento de sustento, de corresponder.

MUNICIPALIDAD DISTRITAL DE LA ESPERANZA
Sub Gerencia de Planificación y Modernización Institucional
Econ. William Castañeda Casanova
FIRMA DEL RESPONSABLE DEL SISTEMA ADMINISTRATIVO

MUNICIPALIDAD DISTRITAL DE LA ESPERANZA
Ing. Hergueín Martín Namay Valderrama
ALCALDE
FIRMA DEL FUNCIONARIO RESPONSABLE / TITULAR DE LA UE

ENTIDADES
SECCIÓN I
SISTEMAS ADMINISTRATIVOS

SISTEMA ADMINISTRATIVO DE MODERNIZACION DEL ESTADO
ANEXO N° 10.1

Nombre de la entidad	**Municipalidad Distrital de La Esperanza**
Departamento - Provincia - Distrito	**La Libertad- Trujillo- La Esperanza**
Titular de la entidad	**Martín Hergueín Namay Valderrama**
Cargo	**Alcalde**
Periodo en el cargo	**2019-2022**
Fecha de corte	30/09/2022

SIMPLIFICACIÓN ADMINISTRATIVA: Procedimientos Administrativos Estandarizados (PAE)

Información a completar por pliego relacionada con la implementación de los (PAE)			
N°	**Adecuación de los PAE por medio del Sistema Único de Trámites (SUT) (1)**	**N° Ordenanza que aprueba los PAE y fecha de Publicación**	**Número de PAE implementados (2)**
1			

Leyenda:

(1) El medio de verificación de la adecuación es el expediente registrado y publicado en el SUT.

(2) En el caso de Gobiernos Locales son 24 PAE a implementar. En el caso de Gobiernos Regionales son 195 PAE a implementar. En el caso de entidades del Poder Ejecutivo es solo un PAE a implementar

GESTIÓN POR PROCESOS

Información a completar por pliego relacionada con la documentación de los procesos de la entidad			
N°	**Tipo de documentación de procesos**	**Adecuación a la Resolución de Secretaría de Gestión Pública N° 006-2018-PCM/SGP o la que haga sus veces (1)**	**Norma de aprobación**
1	MAPRO	SI	RA N° 219-2021-MDE

(1) Sí: cuando el Mapa de Procesos o Manual de Procedimientos de la entidad se aprobó posteriormente a la emisión de la Norma Técnica para la implementación de la gestión por procesos en las entidades de la administración pública. La documentación de los procesos debe responder a los bienes, servicios o regulaciones que brinda la entidad, no a las unidades de organización de su estructura orgánica.

Comentario.- En caso de no ser aplicable el presente anexo, consignar lo siguiente:

Justificación de N/A del Anexo (1)	**Sustento (2)**
En relación a la pregunta 1- tenemos elaborado el TUPA en el aplicativo SUT; sin embargo aún no es ratificado por la Municipalidad Provincial de Trujillo	Informe N° 125-2022-MDE/GPPM-SGPMI

N/A: No aplica

(1) Desarrollar la justificación del porque no aplica registrar información en el anexo, de corresponder.

(2) Colocar el nombre del documento de sustento, de corresponder.

MUNICIPALIDAD DISTRITAL DE LA ESPERANZA
Sub Gerencia de Planificación y Modernización Institucional
Econ. William Castañeda Casanova
FIRMA DEL RESPONSABLE DEL SISTEMA ADMINISTRATIVO

MUNICIPALIDAD DISTRITAL DE LA ESPERANZA
Ing. Hergueín Martín Namay Valderrama
ALCALDE
FIRMA DEL FUNCIONARIO RESPONSABLE / TITULAR DE LA UE

ENTIDADES
SECCIÓN I
SISTEMAS ADMINISTRATIVOS

SISTEMA ADMINISTRATIVO DE PLANEAMIENTO ESTRATEGICO
ANEXO 1.2
CUMPLIMIENTO DE METAS DE INDICADORES DE ACCIONES ESTRATÉGICAS INSTITUCIONALES (AEI) DEL PLAN ESTRATÉGICO INSTITUCIONAL (PEI)

Nombre de la entidad (pliego) **Municipalidad Distrital de La Esperanza**
Departamento - Provincia - Distrito **La Libertad- Trujillo- La Esperanza**

Titular de la entidad **Martín Hergueín Namay Valderrama**
Cargo **Alcalde**
Periodo en el cargo **2019-2022**
Fecha de corte 30/09/2022
Periodo PEI 2018-2022

N°	Código de la AEI	Código del indicador	Nombre del Indicador	Parámetro de Medición	Sentido Esperado del Indicador	Linea Base Año (*)	Linea Base Valor (**)	Valor esperado del indicador al final del período reportado (***)	Valor obtenido del indicador al final del período reportado (***)	Porcentaje de avance del indicador en el período reportado (***)	Comentario sobre el valor obtenido
	A	B	C	D	E	F	G	H	I	J	K
1	1.1.1	1	Organizaciones sociales de base registradas y atendidas por la Municipalidad	N° OSB	Ascendente	1918	100	125	120	96.00%	(Alfanumérico)
2	1.2.1	2	Planeamiento operativo implementado	Aplicativo	Ascendente	1918	0	2	1.5	75.00%	
3	1.2.2	3	Operativos y acciones de fiscalización municipal	Operativos	Ascendente	1918	250	320	300	93.75%	
4	1.2.3	4	Gerenciar el programa de inversión municipal	Programa inversión	Constante	1918	1	1	0.75	75.00%	Programa de inversión
5	1.2.4	5	Inscripción de nacimientos, defunciones y matrimonios	Inscripciones hechos vitales	Ascendente	1918	1500	2500	1980	79.20%	
6	1.2.5	6	Gestión del recurso humano	PEA	Ascendente	1918	650	750	723	96.40%	
7	1.2.7	7	Eficacia de la recaudación	%	Ascendente	1918	100	100	77.8	77.80%	
8	1.2.8	8	Eficacia del gasto	%	Ascendente	1918	55.8	80	52.0	65.00%	
9	1.3.1	9	Acciones de patrullaje preventivo y patrullaje integrado	Acciones	Ascendente	1918	3,026	7,000	5,420	77.43%	
10	1.3.2	10	Cobertura del servicio de seguridad ciudadana	%	Ascendente	1918	63	70	68	97.14%	
11	1.4.1	11	Inspecciones técnicas de seguridad en edificaciones para establecimientos	Inspección tecnica	Ascendente	1918	650	750	700	93.33%	
12	2.1.1	12	% de la población urbana sin acceso a movilidad urbana por pistas y veredas	%	Descendente	1918	37	30	32.9	2.90%	
13	2.2.2	13	Licencias de edificaciones autorizadas	Licencia de Construcción	Ascendente	1918	350	350	269	76.86%	
14	2.2.4	14	N° de infraestructura públicas que reciben mantenimiento	Infraestructura con mantenimiento	Ascendente	1918	30	45	40	88.89%	
15	3.1.1	15	Casos atendidos por la DEMUNA+ Personas adultas mayor	Casos	Ascendente	1918	675	750	728	97.07%	

16	3.1.3	16	Familias empadronadas de nivel socio económico pobre y muy pobre	Familias empadronadas	Descendente	1918	3,846	1200	1192	99.33%	
17	3.2.1	17	% de población que accede a servicios de los complejos deportivos y recreativos	I% población	Ascendente	1918	70	80	76	95.00%	
18	3.3.1	18	Campañas de salud integral y preventivas	Campañas de salud	Ascendente	1918	10	12	9	75.00%	
19	3.3.3	19	Número de familias atendidas en cuidado infantil, lactancia materna y adecuada alimentación al menor de 36 meses	Familias atendidas	Ascendente	1918	0	40,000	38,581	96.45%	
20	3.5.1	20	Funcionamiento de Jardines Municipales	N° de Jardines Municipales	Constante	1918	8	8	6	75.00%	
21	3.6.1	21	% de infraestructura educativa con infraestructura inadecuada	Brecha %	Descendente	1918	91	86	88	2.00%	
22	3.7.1	22	Beneficiarios del PVL	Beneficiario	Ascendente	1918	3,226	3800	2850	75.00%	
23	3.8.1	23	Inspecciones sanitarias a Mercados de Abastos	N° de Mercados	Ascendente	1918	0	19	14	73.68%	
24	4.1.1	24	M2 de áreas verdes irrigadas	M2	Ascendente	1918	65,000	107,705	80779	75.00%	
25	4.4.1	25	Cobertura del servicio de limpieza pública	%	Ascendente	1918	85%	95%	71.25	75.00	
26	5.1.1	26	Licencias de funcionamiento emitidas	N° Licencias de Funcionamiento	Ascendente	1918	380	400	350	87.50%	

Notas:

Columnas A en orden ascendente, se obtiene del Anexo B-2 del PEI, del reporte de seguimiento del aplicativo Ceplan V.01 (con usuario admin de Pliego) o las fichas técnicas de los indicadores

Columnas B,C, D, E, F, G, H, I, y J se obtienen del Anexo B-2 del PEI, del reporte de seguimiento del aplicativo Ceplan V.01 (con usuario admin de Pliego) o las fichas técnicas de los indicadores.

(*) Línea Base - Año. Es el año del indicador de acción estratégica que se encuentra en la ficha técnica del Plan Estratégico Institucional, en el campo "Línea de base".

(**) Línea Base - Valor. Es el valor del indicador de acción estratégica que se encuentra en la ficha técnica del Plan Estratégico Institucional, en el campo "Línea de base".

(***) La información comprende el año de la rendición solicitada.

Reglas:

Si el año de reporte aún se encuentra en curso, en la columna I se registra el valor obtenido hasta el último mes del año de reporte en el que se cuenta con información.

El porcentaje de avance se calcula como el valor de la columna I entre la columna H, multiplicado por cien, (I/H)*100, cuando el sentido esperado del indicador es ascendente; y (H/I)*100 cuando el sentido esperado del indicador es descendente.

En la columna K se registra cualquier comentario necesario sobre la fuente o cómo se obtuvo el valor obtenido o avance parcial del indicador.

Comentario.- En caso de no ser aplicable el presente anexo, consignar lo siguiente:

Justificación de N/A del Anexo (1)	Sustento (2)

N/A: No aplica

(1) Desarrollar la justificación del porque no aplica registrar información en el anexo, de corresponder.

(2) Colocar el nombre del documento de sustento, de corresponder.

MUNICIPALIDAD DISTRITAL DE LA ESPERANZA
Sub Gerencia de Planificación y Modernización Institucional

Econ. William Castañeda Casanova

FIRMA DEL RESPONSABLE DEL SISTEMA ADMINISTRATIVO

MUNICIPALIDAD DISTRITAL DE LA ESPERANZA

Ing. Hergucia Martín Núñez Valderrama
ALCALDE

FIRMA DEL FUNCIONARIO RESPONSABLE / TITULAR DE LA UE

FIRMA DEL FUNCIONARIO RESPONSABLE / TITULAR DE LA UE

SECCIÓN I
SISTEMAS ADMINISTRATIVOS

SISTEMA NACIONAL DE PRESUPUESTO PÚBLICO

ANEXO 2.1

A NIVEL DE UNIDAD EJECUTORA POR TODA FUENTE DE FINANCIAMIENTO

Nombre de la entidad : MUNICIPALIDAD DISTRITAL DE LA ESPERANZA
Departamento - Provincia - Distrito : LA LIBERTAD - TRUJILLO - LA ESPERANZA

Titular de la entidad : HERGUEIN MARTIN NAMAY VALDERRAMA
Cargo : ALCALDE
Periodo en el cargo : 2019 - 2022
Fecha de corte : 30/09/2022

FUENTE DE FINANCIAMIENTO **TODA FUENTE DE FINANCIAMIENTO**

GENERICA DEL GASTO	PIA (1)	PIM (2)	Compromiso (3)	Devengado (4)	Girado (5)	Avance % Compromiso (6)=(3)/(2)	Avance % Devengado (7)=(4)/(2)	Avance % Girado (8)=(5)/(2)
TOTAL	**37,350,414**	**63,824,402**	**35,615,845**	**33,826,777**	**33,041,709**	**55.8%**	**53.0%**	**51.8%**
5. Gastos Corrientes	**26,312,431**	**34,345,115**	**23,804,267**	**22,418,242**	**21,754,092**	**69.3%**	**65.3%**	**63.3%**
0. Reserva de Contingencia								
1. Personal y Obligaciones Sociales	9,352,343	9,352,343	6,583,035	6,568,870	6,442,880			
2. Pensiones y Otras Prestaciones Sociales	1,260,874	1,310,874	946,878	946,878	828,185			
3. Bienes y Servicios	14,348,603	22,331,287	15,279,213	13,907,352	13,487,886			
4. Donaciones y Transferencias								
5. Otros Gastos	1,350,611	1,350,611	995,142	995,142	995,142			
6. Gastos de Capital	**11,037,983**	**29,479,287**	**11,811,578**	**11,408,535**	**11,287,617**	**40.1%**	**38.7%**	**38.3%**
0. Reserva de Contingencia								
4. Donaciones y Transferencias								
5. Otros Gastos								
6. Adquisición de Activos No Financieros	11,037,983	29,479,287	11,811,578	11,408,535	11,287,617			
7. Adquisición de Activos Financieros								
7. Servicio de Deuda	**-**	**-**	**-**	**-**	**-**	**0.0%**	**0.0%**	**0.0%**
8. Servicio de la Deuda Publica								

Marco legal

Ley Nº 27806 Ley de Transparencia y Acceso a la Información Pública.

Ley Nº 27927 Ley que modifica la Ley 27806 Ley de Transparencia y Acceso a la Información Pública.

Decreto Supremo Nº 043-2003-PCM Aprobación del Texto Único Ordenado de la Ley Nº 27806, Ley de Transparencia y Acceso a la Información Pública

Notas

1) Se toman en consideración las denominaciones usadas en sistema de consulta amigable del SIAF-MEF.

Leyenda

1) Se considera PIA, al Presupuesto Institucional de Apertura, aprobado para cada entidad a inicios de año.
2) Se considera PIM, al Presupuesto Institucional Modificado, como consecuencia de las modificaciones presupuestarias.
3) Afectación de los montos aprobados dentro del año fiscal. (contrato-convenio)
4) Monto que se establece como obligación de pago, a partir de un compromiso establecido
5) Monto definido con forma de pago.
6,7,8) Para todos los casos el Avance% es resultado de dividir: Compromiso/ PIM, Devengado / PIM, Girado / PIM

Comentario.- En caso de no ser aplicable el presente anexo, consignar lo siguiente:

Justificación de N/A del Anexo	Sustento

MUNICIPALIDAD DISTRITAL DE LA ESPERANZA
SUB GERENCIA DE PRESUPUESTO Y ESTADISTICA
CPC. Ana Rosa Ramos De La Cruz
SUB GERENTE

VISTO BUENO DEL RESPONSABLE DEL SISTEMA ADMINISTRATIVO

MUNICIPALIDAD DISTRITAL DE LA ESPERANZA
Ing. Hergueinmartin Namay Valderrama
ALCALDE

FIRMA DEL FUNCIONARIO RESPONSABLE / TITULAR DE LA UNIDAD EJECUTORA

SECCIÓN I
SISTEMAS ADMINISTRATIVOS

SISTEMA NACIONAL DE PRESUPUESTO PÚBLICO

ANEXO 2.2

A NIVEL DE UNIDAD EJECUTORA POR CADA FUENTE DE FINANCIAMIENTO

Nombre de la entidad : MUNICIPALIDAD DISTRITAL DE LA ESPERANZA
Departamento - Provincia - Distrito : LA LIBERTAD - TRUJILLO - LA ESPERANZA

Titular de la entidad : HERGUEIN MARTIN NAMAY VALDERRAMA
Cargo : ALCALDE
Periodo en el cargo : 2019 - 2022
Fecha de corte : 30/09/2022

Fuente de Financiamiento **: RECURSOS ORDINARIOS**

GENERICA DEL GASTO	PIA (1)	PIM (2)	Compromiso (3)	Devengado (4)	Girado (5)	Avance % Compromiso (6)=(3)/(2)	Avance % Devengado (7)=(4)/(2)	Avance % Girado (8)=(5)/(2)
TOTAL	**4,513,350**	**10,534,940**	**3,371,509**	**3,371,509**	**3,252,864**	**32.0%**	**32.0%**	**30.9%**
5. Gastos Corrientes	**1,289,016**	**1,289,016**	**1,064,318**	**1,064,318**	**945,674**	**82.6%**	**82.6%**	**73.4%**
0. Reserva de Contingencia								
1. Personal y Obligaciones Sociales								
2. Pensiones y Otras Prestaciones Sociales	932,874	932,874	777,218	777,218	659,042			
3. Bienes y Servicios	356,142	356,142	287,100	287,100	286,632			
4. Donaciones y Transferencias								
5. Otros Gastos								
6. Gastos de Capital	**3,224,334**	**9,245,924**	**2,307,190**	**2,307,190**	**2,307,190**	**25.0%**	**25.0%**	**25.0%**
0. Reserva de Contingencia								
4. Donaciones y Transferencias								
5. Otros Gastos								
6. Adquisición de Activos No Financieros	3,224,334	9,245,924	2,307,190	2,307,190	2,307,190			
7. Adquisición de Activos Financieros								
7. Servicio de Deuda	**-**	**-**	**-**	**-**	**-**	**0.0%**	**0.0%**	**0.0%**
8. Servicio de la Deuda Publica								

Fuente de Financiamiento **: Recursos Directamente Recaudados**

GENERICA DEL GASTO	PIA (1)	PIM (2)	Compromiso (3)	Devengado (4)	Girado (5)	Avance % Compromiso (6)=(3)/(2)	Avance % Devengado (7)=(4)/(2)	Avance % Girado (8)=(5)/(2)
TOTAL	**4,901,094**	**5,331,094**	**3,604,898**	**3,560,119**	**3,480,347**	**67.6%**	**66.8%**	**65.3%**
5. Gastos Corrientes	**4,886,196**	**5,316,196**	**3,602,628**	**3,557,849**	**3,478,077**	**67.8%**	**66.9%**	**65.4%**
0. Reserva de Contingencia								
1. Personal y Obligaciones Sociales	1,533,581	1,533,581	995,582	995,573	980,592			
2. Pensiones y Otras Prestaciones Sociales		50,000	20,690	20,690	20,690			
3. Bienes y Servicios	2,870,141	3,250,141	2,326,475	2,281,704	2,216,914			
4. Donaciones y Transferencias	482,474	482,474	259,881	259,881	259,881			
5. Otros Gastos								
6. Gastos de Capital	**14,898**	**14,898**	**2,270**	**2,270**	**2,270**	**15.2%**	**15.2%**	**15.2%**
0. Reserva de Contingencia								
4. Donaciones y Transferencias								
5. Otros Gastos								
6. Adquisición de Activos No Financieros	14,898	14,898	2,270	2,270	2,270			
7. Adquisición de Activos Financieros								
7. Servicio de Deuda	**-**	**-**	**-**	**-**	**-**	**0.0%**	**0.0%**	**0.0%**
8. Servicio de la Deuda Publica								

Fuente de Financiamiento **: Recursos Operaciones Oficiales de Crédito**

GENERICA DEL GASTO	PIA (1)	PIM (2)	Compromiso (3)	Devengado (4)	Girado (5)	Avance % Compromiso (6)=(3)/(2)	Avance % Devengado (7)=(4)/(2)	Avance % Girado (8)=(5)/(2)
TOTAL	**-**	**1,142,506**	**586,167**	**586,167**	**586,167**	**51.3%**	**51.3%**	**51.3%**
5. Gastos Corrientes	**-**	**-**	**-**	**-**	**-**	**0.0%**	**0.0%**	**0.0%**
0. Reserva de Contingencia								
1. Personal y Obligaciones Sociales								
2. Pensiones y Otras Prestaciones Sociales								
3. Bienes y Servicios								
4. Donaciones y Transferencias								
5. Otros Gastos								
6. Gastos de Capital	**-**	**1,142,506**	**586,167**	**586,167**	**586,167**	**51.3%**	**51.3%**	**51.3%**
0. Reserva de Contingencia								
4. Donaciones y Transferencias								
5. Otros Gastos								
6. Adquisición de Activos No Financieros		1,142,506	586,167	586,167	586,167			
7. Adquisición de Activos Financieros								
7. Servicio de Deuda	**-**	**-**	**-**	**-**	**-**	**0.0%**	**0.0%**	**0.0%**
8. Servicio de la Deuda Publica								

Fuente de Financiamiento : **Donaciones y Transferencias**

GENERICA DEL GASTO	PIA (1)	PIM (2)	Compromiso (3)	Devengado (4)	Girado (5)	Avance % Compromiso (6)=(3)/(2)	Avance % Devengado (7)=(4)/(2)	Avance % Girado (8)=(5)/(2)
TOTAL	**-**	**3,103,847**	**2,970,297**	**2,970,297**	**2,970,297**	**95.7%**	**95.7%**	**95.7%**
5. Gastos Corrientes	**-**	**-**	**-**	**-**	**-**	**0.0%**	**0.0%**	**0.0%**
0. Reserva de Contingencia								
1. Personal y Obligaciones Sociales								
2. Pensiones y Otras Prestaciones Sociales								
3. Bienes y Servicios								
4. Donaciones y Transferencias								
5. Otros Gastos								
6. Gastos de Capital	**-**	**3,103,847**	**2,970,297**	**2,970,297**	**2,970,297**	**95.7%**	**95.7%**	**95.7%**
0. Reserva de Contingencia								
4. Donaciones y Transferencias								
5. Otros Gastos								
6. Adquisición de Activos No Financieros		3,103,847	2,970,297	2,970,297	2,970,297			
7. Adquisición de Activos Financieros								
7. Servicio de Deuda	**-**	**-**	**-**	**-**	**-**	**0.0%**	**0.0%**	**0.0%**
8. Servicio de la Deuda Publica								

Fuente de Financiamiento : **Recursos Determinados**

GENERICA DEL GASTO	PIA (1)	PIM (2)	Compromiso (3)	Devengado (4)	Girado (5)	Avance % Compromiso (6)=(3)/(2)	Avance % Devengado (7)=(4)/(2)	Avance % Girado (8)=(5)/(2)
TOTAL	**27,935,970**	**43,712,015**	**25,082,975**	**23,338,685**	**22,752,305**	**57.4%**	**53.4%**	**52.1%**
5. Gastos Corrientes	**20,137,219**	**27,739,903**	**19,137,321**	**17,796,075**	**17,330,342**	**69.0%**	**64.2%**	**62.5%**
0. Reserva de Contingencia								
1. Personal y Obligaciones Sociales	7,818,762	7,818,762	5,587,453	5,573,297	5,462,288			
2. Pensiones y Otras Prestaciones Sociales	328,000	328,000	148,969	148,969	148,453			
3. Bienes y Servicios	11,122,320	18,725,004	12,665,638	11,338,548	10,984,340			
4. Donaciones y Transferencias	868,137	868,137	735,261	735,261	735,261			
5. Otros Gastos								
6. Gastos de Capital	**7,798,751**	**15,972,112**	**5,945,654**	**5,542,611**	**5,421,963**	**37.2%**	**34.7%**	**33.9%**
0. Reserva de Contingencia								
4. Donaciones y Transferencias								
5. Otros Gastos								
6. Adquisición de Activos No Financieros	7,798,751	15,972,112	5,945,654	5,542,611	5,421,963			
7. Adquisición de Activos Financieros								
7. Servicio de Deuda	**-**	**-**	**-**	**-**	**-**	**0.0%**	**0.0%**	**0.0%**
8. Servicio de la Deuda Publica								

Comentario.- En caso de no ser aplicable el presente anexo, consignar lo siguiente:

Justificación de N/A del Anexo	Sustento

MUNICIPALIDAD DISTRITAL DE LA ESPERANZA
SUB GERENCIA DE PRESUPUESTO Y ESTADISTICA
CPC. Ana Rosa Ramos De La Cruz
SUB GERENTE

VISTO BUENO DEL RESPONSABLE DEL SISTEMA ADMINISTRATIVO

MUNICIPALIDAD DISTRITAL DE LA ESPERANZA
Ing. Herguen Martin Rimay Valderrama
ALCALDE

FIRMA DEL FUNCIONARIO RESPONSABLE / TITULAR DE LA UNIDAD EJECUTORA

SECCIÓN I
SISTEMAS ADMINISTRATIVOS

SISTEMA NACIONAL DE PRESUPUESTO PÚBLICO

ANEXO 2.3

A NIVEL DE UNIDAD EJECUTORA POR ACTIVIDADES Y PROYECTOS

Nombre de la entida : MUNICIPALIDAD DISTRITAL DE LA ESPERANZA
Departamento - Prov : LA LIBERTAD - TRUJILLO - LA ESPERANZA

Titular de la entidad : HERGUEIN MARTIN NAMAY VALDERRAMA
Cargo : ALCALDE
Periodo en el cargo : 2019 - 2022
Fecha de corte : 30/09/2022

Categorías Presupuestarias Productos Proyectos /Actividades		PIA (1)	PIM (2)	Compromiso (3)	Devengado (4)	Girado (5)	Avance % Compromiso (6)=(3)/(2)	Avance % Devengado (7)=(4)/(2)	Avance % Girado (8)=(5)/(2)
TOTAL		**26,483,730**	**34,615,598**	**24,015,308**	**22,600,883**	**21,932,545**	**69.4%**	**65.3%**	**63.4%**
5.000001	PLANEAMIENTO Y PRESUPUESTO	1,851,582	565,414	174,192.73	158,493	156,066			
5.000002	CONDUCCION Y ORIENTACION SUPERIOR	501,553	523,912	378,370.75	372,171	364,956			
5.000003	GESTION ADMINISTRATIVA	1,880,835	2,391,771	1,630,236.57	1,629,669	1,596,294			
5.000004	ASESORAMIENTO TECNICO Y JURIDICO	162,005	116,897	89,066.75	89,067	87,599			
5.000005	GESTION DE RECURSOS HUMANOS	1,261,923	1,195,200	844,323.49	844,315	824,816			
5.000006	ACCIONES DE CONTROL Y AUDITORIA	89,873	83,686	61,240.54	61,050	59,820			
5.000007	DEFENSA JUDICIAL DEL ESTADO	146,107	152,451	110,921.51	107,622	103,934			
5.000386	ACCIONES DE EVALUACION, VERIFICACION Y	63,598	57,099	15,763.46	15,763	15,434			
5.000401	ADMINISTRACION DE LA GESTION DOCUMENTARIA	282,822	343,449	240,408.97	237,909	234,842			
5.000406	ADMINISTRACION FINANCIERA	2,130,031	1,770,798	1,403,879.05	1,395,479	1,385,127			
5.000409	ADMINISTRACION DE RECURSOS MUNICIPALES	218,893	303,599	219,083.47	213,083	209,530			
5.000453	APOYO AL CIUDADANO CON DISCAPACIDAD	51,085	54,256	36,409.53	36,410	35,948			
5.000456	APOYO AL CIUDADANO Y FAMILIA EN SITUACION	127,488	142,478	100,379.11	100,379	98,578			
5.000457	APOYO AL DESARROLLO DE LA GESTION	160,906	277,301	200,530.50	189130.5	183625.38			
5.000470	APOYO COMUNAL	21,872			0	0			
5.000551	COMERCIALIZACION	527,665	592,453	421,886.38	420386.38	412598.33			
5.000578	CONDUCCION Y MANEJO DE LOS REGISTROS	70,426	74,620	55,585.69	55585.69	54799.61			
5.000579	CONDUCIR EL PLANEAMIENTO Y PRESUPUESTO	49,887	122,898	111,182.95	111182.95	110344.22			
5.000604	CONTRIBUIR A LA INCLUSION SOCIAL DE LA	46,493	63,484	47,990.08	47979.09	47406.85			
5.000620	CONTROL, SUPERVISION Y FISCALIZACION DE LOS	164,632	323,317	230,131.87	225471.87	221275.48			
5.000631	DEFENSA MUNICIPAL AL NIÑO Y AL ADOLESCENTE	13,178	47,755	35,507.55	35507.55	34788.56			
5.000663	DESARROLLO DE LA EDUCACION PRE-ESCOLAR	256,982	309,454	220,799.54	220799.54	217370.94			
5.000717	DIFUSION DE IMAGEN Y PROMOCION DE	156,669	376,328	332,262.73	315788.18	312823.34			
5.000756	FISCALIZACION	149,687	181,965	101,767.72	101767.72	99368.04			
5.000829	GESTION DE PROYECTOS	240,068	516,564	415,918.18	363821.38	352860.2			
5.000844	GESTION ESTRATEGICA DE RECURSOS HUMANOS	403,074	697,571	347,154.78	298097.02	291394.29			
5.000891	INVENTARIO DE LOS BIENES MUEBLES E	32,497	40,230	29,151.76	29151.76	28668.2			
5.000932	MANTENIMIENTO DE EQUIPO MECANICO	495,087	714,448	520,940.01	511113.63	486145.82			
5.000936	MANTENIMIENTO DE INFRAESTRUCTURA PUBLICA	1,045,660	2,749,927	2,069,760.36	1811099.38	1763118.92			
5.000939	MANTENIMIENTO DE PARQUES Y JARDINES	2,337,225	2,236,443	1,555,609.96	1503753.82	1453617.41			
5.000948	MANTENIMIENTO VIAL LOCAL	395,140	2,493,698	1,229,220.47	647344.9	645307.19			
5.000981	MONITOREO Y EVALUACION DE PROGRAMAS	111,165	221,629	168,429.60	161147.2	156822.79			
5.000991	OBLIGACIONES PREVISIONALES	328,000	314,456	139,861.16	139861.16	139345.07			
5.001005	ORDENAMIENTO TERRITORIAL	222,005	293,856	207,002.72	200002.72	197714.06			
5.001022	PLANEAMIENTO URBANO	168,096	207,931	155,512.91	150612.91	147737.21			
5.001023	PLANIFICACION E INFORMATICA	144,355	198,655	153,527.35	148727.35	145276.05			
5.001059	PROGRAMA DEL VASO DE LECHE	1,067,752	1,213,127	983,753.99	983715.49	861425.05			
5.001075	PROMOCION DE LA SALUD	183,926	284,084	229,506.34	225806.34	221276.37			
5.001078	PROMOCION DEL COMERCIO	227,781	343,899	275,111.08	272711.08	268349.28			
5.001080	PROMOCION DEL DESARROLLO INTEGRAL DE LA	73,711	136,833	118,570.77	118570.77	118254.51			
5.001101	PROMOCION Y DESARROLLO DE	65,890	235,017	179,450.80	153650.8	137101.77			
5.001128	RECAUDACION Y COBRANZA	126,729	101,446	82,077.48	82077.48	81256.17			
5.001160	SALUD OCUPACIONAL	85,975	255,930	200,465.52	189640.73	185799.1			
5.001183	SERVICIO DE RECAUDACION	112,928	129,381	93,410.34	93410.34	91963.51			
5.001195	SERVICIOS GENERALES	1,960,016	2,204,054	1,565,517.28	1553915.54	1524152.69			
5.001228	SUPERVISION Y CONTROL	323,064	349,359	243,228.29	242938.29	238171.34			
5.001247	SUPERVISION Y LIQUIDACION DE OBRAS	242,353	463,495	346,914.16	332455.9	323597.26			
5.001311	VIGILANCIA SANITARIA DE ALIMENTOS		88,300	53,060.00	53060	53060			
5.004156	PATRULLAJE MUNICIPAL POR SECTOR -	1,839,669	2,906,738	2,052,734.73	1869793.14	1795335.88			
5.004167	COMUNIDAD RECIBE ACCIONES DE PREVENCION	59,902	137,772	100,378.65	100378.65	98889.32			
5.005560	DESARROLLO DE SIMULACROS EN GESTION	99,060	104,369	74,906.89	70906.89	69669.79			
5.005568	INSPECCION DE EDIFICACIONES PARA LA	26,500	48,471	31,505.05	31495.05	31494.85			
5.005581	DESARROLLO DE CAMPAÑAS COMUNICACIONALES		900	900.00	900	900			
5.005802	PERSONAS ADULTAS MAYORES RECIBEN	39,257	53,831	34,217.90	33682.9	33176.8			
5.005868	DESARROLLO DE CAMPAÑAS DE MASIFICACION	39,988	90,459	60,569.93	56961.93	55147.18			

5.005983	ACCIONES DE LOS MUNICIPIOS QUE PROMUEVEN	356,142	500,428	339,397.00	334597	330529			
5.006157	EDUCACION Y SENSIBILIZACION A LA POBLACION	68,083	267,705	179,384.11	175884.11	173437.43			
5.006158	ALMACENAMIENTO, BARRIDO DE CALLES Y	769,753	1,109,348	698,911.93	674649.63	601985.62			
5.006159	RECOLECCION Y TRANSPORTE DE RESIDUOS	2,404,687	2,784,256	1,976,225.06	1960339.1	1922620.49			
5.006160	VALORIZACION DE RESIDUOS SOLIDOS	2,000	42,735	39,600.00	39600	39600			
5.006330	ATENCION A NIÑAS, NIÑOS Y ADOLESCENTES EN		6,573	1,500.00	0	0			
5.006368	INTERVENCION LUDICA Y ESPACIOS SEGUROS		1,095		0	0			
PROYECTOS		**PIA (1)**	**PIM (2)**	**Compromiso (3)**	**Devengado (4)**	**Girado (5)**	**Avance % Compromiso (6)=(3)/(2)**	**Avance % Devengado (7)=(4)/(2)**	**Avance % Girado (8)=(5)/(2)**
		10,866,684.00	**29,208,804.00**	**11,600,537.33**	**11,225,894.01**	**11,109,164.46**	**39.7%**	**38.4%**	**38.0%**
2.001621	ESTUDIOS DE PRE-INVERSION	372,742.00	419,353.00	410,194.86	129,528.70	127,455.20			
2.156117	INSTALACION DEL SISTEMA DE AGUA POTABLE Y	0.00	617,423.00	158,552.39	158,552.39	158,552.39			
2.159560	MEJORAMIENTO DE LA INFRAESTRUCTURA VIAL	0.00	358,944.00	291,943.90	291,943.90	291,943.90			
2.164524	MEJORAMIENTO DE LA INFRAESTRUCTURA VIAL	832,630.00	870,786.00	414,000.99	414,000.99	414,000.99			
2.186784	MEJORAMIENTO DEL COMPLEJO DEPORTIVO Y	0.00	384,148.00	382,291.51	377,528.51	373,054.18			
2.193343	MEJORAMIENTO DEL COMPLEJO DEPORTIVO Y	1,192,027.00	0.00	0.00	0.00	0.00			
2.226280	MEJORAMIENTO Y RECUPERACION DEL	0.00	504,649.00	0.00	0.00	0.00			
2.247087	MEJORAMIENTO DE LA INFRAESTRUCTURA VIAL	680,160.00	0.00	0.00	0.00	0.00			
2.323735	MEJORAMIENTO DEL SERVICIO DE	0.00	1,454,900.00	35,415.83	0.00	0.00			
2.336797	MEJORAMIENTO DEL SERVICIO DE EDUCACION	0.00	1,828,964.00	0.00	0.00	0.00			
2.373758	MEJORAMIENTO DE LA INFRAESTRUCTURA VIAL	2,488,751.00	0.00	0.00	0.00	0.00			
2.416258	MEJORAMIENTO DEL SERVICIO DE EDUCACIÓN	2,391,704.00	2,693,175.00	1,893,189.26	1,893,189.26	1,893,189.26			
2.416279	MEJORAMIENTO DEL SERVICIO DE EDUCACIÓN	0.00	4,192,626.00	0.00	0.00	0.00			
2.427243	"RECUPERACIÓN DEL LOCAL ESCOLAR I.E. N° 1762	0.00	5,375.00	0.00	0.00	0.00			
2.429208	RECUPERACIÓN DEL LOCAL ESCOLAR I.E. N° 2309 -	0.00	23,795.00	0.00	0.00	0.00			
2.430459	RECUPERACION DEL LOCAL ESCOLAR N°81749	0.00	266,916.00	231,582.84	231,582.84	231,582.84			
2.437730	AMPLIACION DEL SERVICIO DE SEGURIDAD	0.00	3,704,968.00	3,517,509.41	3,517,509.41	3,507,009.41			
2.444125	RECUPERACION DEL LOCAL ESCOLAR 2306 SOL	0.00	80,740.00	73,408.05	73,408.05	73,408.05			
2.447727	MEJORAMIENTO DEL SERVICIO DE EDUCACIÓN	750,736.00	0.00	0.00	0.00	0.00			
2.453820	CREACION DEL SERVICIO DEPORTIVO Y	995,825.00	995,825.00	0.00	0.00	0.00			
2.458112	ADQUISICION DE SEMAFORO; EN EL(LA)	0.00	8,642.00	0.00	0.00	0.00			
2.459334	CREACION DEL SERVICIO DE LA COMPAÑIA DE	0.00	16,977.00	16,976.06	16,976.06	16,976.06			
2.459852	MEJORAMIENTO Y AMPLIACION DEL SERVICIO DE	0.00	34,270.00	0.00	0.00	0.00			
2.466461	MEJORAMIENTO DEL SERVICIO DE	0.00	374,134.00	0.00	0.00	0.00			
2.468742	MEJORAMIENTO DEL SERVICIO DEPORTIVO Y	702,841.00	964,979.00	540,477.72	532,379.39	432,697.67			
2.473408	CREACION DEL SERVICIO DEPORTIVO Y	0.00	26,496.00	0.00	0.00	0.00			
2.475362	MEJORAMIENTO DEL SERVICIO DE	0.00	1,179,034.00	1,012,363.14	1,012,363.14	1,012,363.14			
2.475383	MEJORAMIENTO DEL SERVICIO DE	459,268.00	2,029,669.00	573,965.25	537,265.25	537,265.25			
2.475412	CREACION DEL SERVICIO PUBLICO DE LA PLAZA	0.00	62,368.00	59,579.28	59,579.28	59,579.28			
2.491090	CREACION DEL SERVICIO DEPORTIVO Y	0.00	48,529.00	0.00	0.00	0.00			
2.491111	MEJORAMIENTO DEL SERVICIO DEPORTIVO EN LA	0.00	478,259.00	0.00	0.00	0.00			
2.491155	CREACION DEL SERVICIO DE OMAPED EN LA MZ.	0.00	1,275,085.00	0.00	0.00	0.00			
2.492016	CONSTRUCCION DE VEREDA, SARDINEL, PISTA Y	0.00	59,397.00	59,396.88	59,396.88	59,396.88			
2.493565	REPARACION DE CERCO PERIMETRICO; EN EL(LA)	0.00	7,706.00	2,826.29	2,826.29	2,826.29			
2.514095	MEJORAMIENTO DEL SERVICIO DEPORTIVO Y	0.00	706,409.00	0.00	0.00	0.00			
2.527015	REPARACION DE PISTA; EN EL(LA) AV. JOSE	0.00	1,842,100.00	1,842,099.56	1,842,099.56	1,842,099.56			
2.542528	CONSTRUCCION DE SISTEMA DE RIEGO Y AREA	0.00	778,608.00	75,764.11	75,764.11	75,764.11			
2.545201	REMODELACION DE BERMA; EN EL(LA) AVENIDA	0.00	376,224.00	9,000.00	0.00	0.00			
2.551434	CONSTRUCCION DE PISTA; EN EL(LA) EN CALLE	0.00	325,481.00	0.00	0.00	0.00			
2.553908	MEJORAMIENTO DEL SERVICIO DE MOVILIDAD	0.00	33,000.00	0.00	0.00	0.00			
2.561008	REPARACION DE INFRAESTRUCTURA DEPORTIVA,	0.00	178,850.00	0.00	0.00	0.00			

Comentario.- En caso de no ser aplicable el presente anexo, consignar lo siguiente:

Justificación de N/A del Anexo	Sustento

MUNICIPALIDAD DISTRITAL DE LA ESPERANZA
SUB GERENCIA DE PRESUPUESTO Y ESTADISTICA
CPC. Ana Rosa Ramos De La Cruz
SUB GERENTE

VISTO BUENO DEL RESPONSABLE DEL SISTEMA ADMINISTRATIVO

MUNICIPALIDAD DISTRITAL DE LA ESPERANZA
Ing. Hergueni Martin Ramos Valderrama
ALCALDE

FIRMA DEL FUNCIONARIO RESPONSABLE / TITULAR DE LA UNIDAD EJECUTORA

SECCIÓN I
SISTEMAS ADMINISTRATIVOS

SISTEMA NACIONAL DE PRESUPUESTO PÚBLICO
ANEXO 2.4
INGRESOS Y GASTOS POR FUENTE DE FINANCIAMIENTO

Nombre de la entidad : **MUNICIPALIDAD DISTRITAL DE LA ESPERANZA**
Departamento - Provincia - Distrito : **LA LIBERTAD - TRUJILLO - LA ESPERANZA**

Titular de la entidad : **HERGUEIN MARTIN NAMAY VALDERRAMA**
Cargo : **ALCALDE**
Periodo en el cargo : **2019 - 2022**
Fecha de corte : 30/09/2022

Fuentes de Financiamiento	Ingresos			Gastos		
	Presupuesto Institucional de Apertura	Presupuesto Institucional Modificado	Ejecucion	Presupuesto Institucional de Apertura	Presupuesto Institucional Modificado	Ejecucion
Recursos Ordinarios				4,513,350.00	10,534,940.00	3,414,654.60
Recursos Directamente Recaudados	4,901,094.00	5,331,094.00	3,858,315.16	4,901,094.00	5,331,094.00	3,610,586.28
Recursos por Operaciones Oficiale de Credito		1,142,506.00	3,965,970.92	0.00	1,142,506.00	586,166.74
Recursos Determinados	27,935,970.00	43,712,015.00	38,589,740.62	27,935,970.00	43,712,015.00	23,926,129.03
Donaciones y Transferencias		3,103,847.00	3,294,739.51		3,103,847.00	2,970,297.00
TOTAL	**32,837,064.00**	**53,289,462.00**	**49,708,766.21**	**37,350,414.00**	**63,824,402.00**	**34,507,833.65**

Comentario.- En caso de no ser aplicable el presente anexo, consignar lo siguiente:

Justificación de N/A del Anexo	Sustento

MUNICIPALIDAD DISTRITAL DE LA ESPERANZA
SUB GERENCIA DE PRESUPUESTO Y ESTADISTICA
CPC. Ana Rosa Ramos De La Cruz
SUB GERENTE
VISTO BUENO DEL RESPONSABLE DEL SISTEMA ADMINISTRATIVO

MUNICIPALIDAD DISTRITAL DE LA ESPERANZA
Ing. Herguein Martin Namay Valderrama
ALCALDE
FIRMA DEL FUNCIONARIO RESPONSABLE / TITULAR DE LA UNIDAD EJECUTORA

SECCIÓN I
SISTEMAS ADMINISTRATIVOS

SISTEMA ADMINISTRATIVO DE GESTIÓN DE RECURSOS HUMANOS
ANEXO 8.1
COSTO ANUAL DE PERSONAL

Nombre de la entidad : MUNICIPALIDAD DISTRITAL DE LA ESPERANZA
Departamento - Provincia - Distrito : LA LIBERTAD - TRUJILLO - LA ESPERANZA

Titular de la entidad : HERGUEIN MARTIN NAMAY VALDERRAMA
Cargo : ALCALDE
Periodo en el cargo : 2019 - 2022
Fecha de corte : 30/09/2022

Nominación del cargo	REGISTROS			COSTO MENSUAL						Monto Anual (S/.)	COSTO OCASIONAL				Costo Total Anual (S/)
	Ocu.	Vac.	Total	Ingreso Imponible	Carga Social	Ingreso No Imponible	Incentivo Único	Guardia Hospital.	Total Mensual		Escolaridad	Aguinaldo/ Gratificación	Otros Ocasionales	Total Ocasional	
ACTIVOS PLAZAS	286.00		286.00	498,595.58	44,811.20	859.00			544,265.78	6,531,189.36	280,250.00	953,232.65	613,091.86	1,846,574.51	8,377,763.87
ACTIVOS NO PLAZAS				498,595.58	44,811.20										
PENSIONISTAS	9.00	1.00	10.00	15,133.70		264.75			15,398.45	184,781.40	5,200.00	9,000.00		14,200.00	198,981.40
CONTRATO ADMINISTRATIVO DE SERVICIOS (CAS)	428.00	1.00	429.00	516,450.00	45,380.70				561,830.70	6,741,968.40		256,800.00		256,800.00	6,998,768.40
CONVENIOS DE ADMINISTRACIÓN (FAG - PAC)															
MODALIDADES FORMATIVAS Y OTROS DE SIMILAR NATURALEZA															
PROMOTORAS															
TOTAL GENERAL	723.00	2.00	725.00	1,528,774.86	135,003.10	1,123.75	0.00	0.00	1,121,494.93	13,457,939.16	285,450.00	1,219,032.65	613,091.86	2,117,574.51	15,575,513.67

Comentario.- En caso de no ser aplicable el presente anexo, consignar lo siguiente:

Justificación de N/A del Anexo	Sustento

MUNICIPALIDAD DISTRITAL DE LA ESPERANZA
GERENCIA DE RECURSOS HUMANOS
Abog. Mario Ramos Echandía
GERENTE DE RECURSOS HUMANOS

VISTO BUENO DEL RESPONSABLE DEL SISTEMA ADMINISTRATIVO

MUNICIPALIDAD DISTRITAL DE LA ESPERANZA
Ing. Hergueín Martín Namay Valderrama
ALCALDE

FIRMA DEL FUNCIONARIO RESPONSABLE / TITULAR DE LA UNIDAD EJECUTORA

SECCIÓN I
SISTEMAS ADMINISTRATIVOS

SISTEMA ADMINISTRATIVO DE GESTIÓN DE RECURSOS HUMANOS
ANEXO 8.2
FUNCIONARIOS SANCIONADOS POR PROCEDIMIENTOS ADMINISTRATIVOS DISCIPLINARIOS

Nombre de la entidad : MUNICIPALIDAD DISTRITAL DE LA ESPERANZA
Departamento - Provincia - Distrito : LA LIBERTAD - TRUJILLO - LA ESPERANZA

Titular de la entidad : HERGUEIN MARTIN NAMAY VALDERRAMA
Cargo : ALCALDE
Periodo en el cargo : 2019 - 2022
Fecha de corte : 30/09/2022

N°	Tipo de documento	N° de documento	Nombres y apellidos	Tipo de sanción vigente	Fecha inicio de la sanción vigente	Fecha final de la sanción vigente	Total de tiempo de sanción
	A	B	C	D	E	F	Total Días
1	DNI	45733383	Juan Roni Neira Sanchez	Amonestacion Escrita	16.06.2022		
2	DNI	45848747	Gino Raul Ramirez Ruiz	Suspension sin Goce de Remuneracion			
3	DNI	45844689	Gerson Samir Raico Santilan	Suspension sin Goce de Remuneracion			
4	DNI	18140269	Victor Jhon Simon Guzman	Suspension sin Goce de Remuneracion			
5	DNI	18163109	Jackson Bill Contreras Lindo	Suspension sin Goce de Remuneracion			
6	DNI	18224091	Gilmer Gilberto Namoc Leiva	Suspension sin Goce de Remuneracion	Archivo		

7	DNI	18228593	Newman Lucas Nieto Leyva	Suspension sin Goce de Remuneracion			
8	DNI	73172902	Jose Emilio Layza Chavez	Suspension sin Goce de Remuneracion			
9	DNI	45820655	Oscar Derly Angeles Soto	Suspension sin Goce de Remuneracion			
10	DNI	18210022	Joubert Ritcher Ruiz Solano	Suspension sin Goce de Remuneracion			
11	DNI	18118144	Hernando Haro Navaez	Suspension sin Goce de Remuneracion			
12	DNI	18124574	Segundo Carlos Lozada Calvanapon	Suspension sin Goce de Remuneracion			
13	DNI	41435578	Carlos Manuel Gamboa Cueva	Suspension sin Goce de Remuneracion			
14	DNI	46415773	Mario Carlos Villacorta Avila	Suspension sin Goce de Remuneracion			
15	DNI	44161648	Juan Victor Villamil Castillo	Suspension sin Goce de Remuneracion			
16	DNI	18178023	Juan Manuel Rojas Roncal	Suspension sin Goce de Remuneracion			
17	DNI	73691202	Anghelo Sergio Castillo Gallardo	Suspension sin Goce de Remuneracion			
18	DNI	18897657	Isac Centurion Pablo	Suspension sin Goce de Remuneracion			
19	DNI	76318751	Llerald Antony Bacilio Chavez	Amonestacion Escrita			

20	DNI	19090292	Sergio Alberto Velasquez Avalos	Amonestacion Escrita			
21	DNI	42216755	Oder Omar Fabian Alva	Amonestacion Escrita	14.07.2022		
22	DNI	44178741	Robert Jesus Castillo Salvador	Suspension sin Goce de Remuneracion			
23	DNI	47197979	Hever Robenshon Leon Amaya	Destitucion seguido con inhabilitacion			
24	DNI	75533481	Roberth Elvis Orbegozo Gutierrez	Destitucion seguido con inhabilitacion			
25	DNI	43722698	Elder Enrrique Cava Cuestas	Amonestacion Escrita			
26	DNI	44683174	Paula Virginia Gutierrez Olano	Suspension sin Goce de Remuneracion			
27	DNI	5409956	Jose Luis Braga Rengifo	Suspension sin Goce de Remuneracion			
28	DNI	41085701	Marlon Enrrique Gonzales Cubas	Amonestacion Escrita			
29	DNI	40793009	Mario Agustin Lazaro Alvarado	Amonestacion Escrita			
30	DNI	80158737	Alexander Hipolito Quispe Rodriguez	Suspensión sin Goce de Remuneracion	30.09.2022	09.10.2022	0
31	DNI	45514577	Wil Anthony Reyes Huaman	Amonestacion Escrita	06.09.2022		
32	DNI	18145405	Julio Cesar Haro Puerta	Amonestacion Escrita			
33	DNI	41741650	Frank Jim Molina Marcelo	Amonestacion Escrita			
34	DNI	18107632	Hebert Ivan Altamirano Trigoso	Suspension sin Goce de Remuneracion			
35	DNI	70173794	Goznzalo Yordano Vigo Zamora	Suspension sin Goce de Remuneracion			

36	DNI	46950711	Anderson Efrain Sanchez Bocanegra	Suspension sin Goce de Remuneracion			
37	DNI	41901423	Percy Soberon Orillo	Amonestacion Escrita			
38	DNI	77172503	Herny Brallan Ortiz Acosta	Amonestacion Escrita			
39	DNI	45514577	Wil Anthony Reyes Huaman	Amonestacion Escrita			
40	DNI	40421479	Laura del Carmeen Pretell Velasquez	Amonestacion Escrita			
41	DNI	18056072	Manuel Lutgardo Urquiaga Sanchez	Amonestacion Escrita			
42	DNI	18224277	Cristian Dennis Garcia Laureano	Amonestacion Escrita			
43	DNI	45635306	Santos Bernando Leon Villanueva	Destitucion seguido con inhabilitacion			
44	DNI	18051998	Humberto Perez Neyra	Destitucion seguido con inhabilitacion			
45	DNI	43129935	Oswal Cohelo Jaramillo	Suspension sin Goce de Remuneracion			
46	DNI	18163411	Dany Daniel Infantes Mercedes	Suspension sin Goce de Remuneracion			
47	DNI	42985848	John Wily Mercado Martell	Suspension sin Goce de Remuneracion			
48	DNI	41397876	Carmela Enrriqueta aballero Alarcon	Destitucion seguido con inhabilitacion	27.07.2022		
49	DNI	18107342	Erick Karel Orchess Donet	Amonestacion Escrita			
50	DNI	46950711	Anderson Efrain Sanchez Bocanegra	Amonestacion Escrita			
51	DNI	43761090	Juana Sara Ruiz Garcia	Amonestacion Escrita			
52	DNI	40101935	Patricia Erika Espinola Torres	Amonestacion Escrita			

53	DNI	74758571	Richard Lecca Torres	Amonestacion Escrita			
54	DNI	46790875	Eder Abraham Lecca Cabanillas	Amonestacion Escrita			
55	DNI	48927952	Jaime Manuel Carpio Villegas	Amonestacion Escrita			
56	DNI	18028246	Juan Cueva Ramos	Amonestacion Escrita	18.04.2022		
57	DNI	43587129	Marco Antonio Maquera Choque	Amonestacion Escrita			
58	DNI	10652024	Victor Quiterio Requejo Mendoza	Amonestacion Escrita			
59	DNI	47020750	Victor Renato Jesus Lavado	Suspension sin Goce de Remuneracion			
60	DNI	17916179	Jorge Antonio Leyva Lopez	Amonestacion Escrita			
61	DNI	46950711	Anderson Efrain Sanchez Bocanegra	Amonestacion Escrita			
62	DNI	47197979	Herbert Robenshon Leon Amaya	Suspensión sin Goce de Remuneracion			
63	DNI	47641753	Vania Melissa Zevallos Sanchez	Amonestacion Escrita			
64	DNI	40763990	Aldo Emiliano Cenas Chacon	Amonestacion Escrita			
65	DNI	18203722	Luis Alfredo Gutierrez Reyna	Amonestacion Escrita			
66	DNI	18107632	Herbert Ivan Altamirano Trigozo	Amonestacion Escrita			
67	DNI	18203182	Franz Miler Esquivel Cieza	Amonestacion Escrita			
68	DNI	73939323	Maricarmen Rosario Bravo	Suspensión sin Goce de Remuneracion			
69	DNI	41889886	Eduardo Raul Rodriguez Carruitero	Amonestacion Escrita			

70	DNI	18140269	Victor Jhon Simon Guzman	Suspensión sin Goce de Remuneracion			
71	DNI	42790933	Maria Elizabeth Castro Moreno	Suspensión sin Goce de Remuneracion			
72	DNI	18107068	Hitler Agusto Matute Castillo	Suspensión sin Goce de Remuneracion			
73	DNI	18147369	Victor Carlos Igleses Gutierrez	Suspensión sin Goce de Remuneracion	Archivo		
74	DNI	80638736	Jaime Miguel Carpio Chinchayan	Amonestacion Escrita			
75	DNI	73599827	Roberth Jhon Cueva Salvatierra	Amonestacion Escrita			
76	DNI	76643147	Perci Manuel Guarniz Calvo	Amonestacion Escrita			
77	DNI	44242412	Juan Rolando Chavez Ruiz	Amonestacion Escrita			
78	DNI	42621717	Alan Cristian Silva Muñoz	Amonestacion Escrita	24.02.2022		
79	DNI	42785184	Jony Lixander Torres Aguilar	Amonestacion Escrita			
80	DNI	46696759	Juan Diego Calderon Neyra	Amonestacion Escrita	22.04.2022		
81	DNI	70174095	Jean Luis Garcia Garcia	Amonestacion Escrita			
82	DNI	48827645	Abel Stewar Febres Leyva	Amonestacion Escrita			
83	DNI	19250808	Jorge Antonio Asenjo Machuca	Amonestacion Escrita			
84	DNI	41860637	Joselito Perez Leon	Suspensión sin Goce de Remuneracion			
85	DNI	73691202	Anghelo Sergio Castillo Gallardo	Amonestacion Escrita			
86	DNI	18057142	Julio Cesar Rojas Ortecho	Amonestacion Escrita			

87	DNI	41085701	Marlon Enrique Gonzales Cubas	Amonestacion Escrita			
88	DNI	5409956	Jose Luis Braga Rengifo	Amonestacion Escrita			
89	DNI	40893305	Leoncio Segundo Burgos Gamboa	Amonestacion Escrita	20.04.2022		
90	DNI	17972747	Samuel Ulloa Villa	Amonestacion Escrita			
91	DNI	73691202	Anghelo Sergio Castillo Gallardo	Suspensión sin Goce de Remuneracion			
92	DNI	42710036	Wiliam Eduardo Torres Mercado	Suspensión sin Goce de Remuneracion			
93	DNI	18178023	Juan Manuel Rojas Roncal	Suspensión sin Goce de Remuneracion			
94	DNI	18203722	Luis Alfredo Gutierrez Reyna	Suspensión sin Goce de Remuneracion	17.09.2022	16.10.2022	0
95	DNI	18203722	Luis Alfredo Gutierrez Reyna	Suspensión sin Goce de Remuneracion			
96	DNI	10074089	Robert Alfredo Alvarez Luza	Amonestacion Escrita			
97	DNI	71551452	Jean Piere Tucto Urtecho	Amonestacion Escrita			
98	DNI	44218437	Luis Carlos Rojas Gomez	Amonestacion Escrita			
99	DNI	18203722	Luis Alfredo Gutierrez Reyna	Suspensión sin Goce de Remuneracion			
100	DNI	47251443	Juanito Melendes Chavez	Suspensión sin Goce de Remuneracion			
101	DNI	18178023	Juan Manuel Rojas Roncal	Suspensión sin Goce de Remuneracion			

102	DNI	44178741	Roberto Jesus Castillo Salvador	Suspensión sin Goce de Remuneracion			
103	DNI	47073744	Diego Eduardo Casanova Blas	Amonestacion Escrita	17.10.2022		
104	DNI	70292164	Daysi Pilar Campos Guevara	Suspensión sin Goce de Remuneracion			
105	DNI	19242034	Marco Juan Balarezo Alcantara	Amonestacion Escrita			
106	DNI	60439819	Miguel Angel Uriol Marin	Amonestacion Escrita			
107	DNI	41741650	Frank Jim Molina Marcelo	Suspensión sin Goce de Remuneracion			
108	DNI	18146259	Roberto de Dios Choton Abanto	Suspensión sin Goce de Remuneracion			
109	DNI	18029050	Rigoberto Paul Luna Victoria Vergara	Amonestacion Escrita			
110	DNI	70174095	Jean Luis Garcia Garcia	Amonestacion Escrita			
111	DNI	18203629	Julio Enrique Rosales Ruiz	Amonestacion Escrita			
112	DNI	43952832	Hamilton Billy Terrones Castillo	Suspensión sin Goce de Remuneracion			
113	DNI	45813377	Deimer Torrez Vasquez	Suspensión sin Goce de Remuneracion			
114	DNI	74501410	Jose Ronaldo Quiroz Machuca	Suspensión sin Goce de Remuneracion			
115	DNI	80564904	Agustin Fransisco Silva Medina	Suspensión sin Goce de Remuneracion			
116	DNI	76903644	Jave Andres Rodriguez Sufuentes	Amonestacion Escrita			

LEYENDA:

A. DNI, Pasaporte, CE

B. Número de DNI,Pasaporte o CE

C. Nombres y apellidos

D. Suspención, Inhabilitación, Destitución, Despido, Multa u otra (especificar tipo de sanción)

E. Día/Mes/Año

F. Día/Mes/Año

Comentario.- En caso de no ser aplicable el presente anexo, consignar lo siguiente:

Justificación de N/A del Anexo	**Sustento**

MUNICIPALIDAD DISTRITAL DE LA ESPERANZA
GERENCIA DE RECURSOS HUMANOS
Abog. Mario Ramos Echandía
GERENTE DE RECURSOS HUMANOS

VISTO BUENO DEL RESPONSABLE DEL SISTEMA ADMINISTRATIVO

MUNICIPALIDAD DISTRITAL DE LA ESPERANZA
Ing. Henrrelin Martin Namay Valderrama
ARQUITECTO

FIRMA DEL FUNCIONARIO RESPONSABLE / TITULAR DE LA UNIDAD EJECUTORA

SECCIÓN I
SISTEMAS ADMINISTRATIVOS

SISTEMA ADMINISTRATIVO DE TESORERÍA
ANEXO 5.1
CARTAS FIANZAS VIGENTES

Nombre de la entidad : **MUNICIPALIDAD DISTRITAL DE LA ESPERANZA**
Departamento - Provincia - Distrito : **LA LIBERTAD - TRUJILLO - LA ESPERANZA**

Titular de la entidad : **HERGUEIN MARTIN NAMAY VALDERRAMA**
Cargo : **ALCALDE**
Periodo en el cargo : **2019 - 2022**
Fecha de corte : **30/09/2022**

N°	Proveedor / Empresa	Cartas Fianzas							
		N° Carta Fianza	Entidad Financiera	Monto	Moneda	Fecha de Emisión	Fecha de vigencia (*)	Tipo de Garantía	Observaciones
	A	B	C	D	E	F	G	H	I
1	CONSTRUCTORA DAYEMER SAC	3002020016412-7	AVLA	144681.74	SOLES	6/09/2022	29/12/2022	FIEL CUMPLIMIENTO	Renovacion
2	USTRIAL (CONSTRUCCIONES OR ANDINO SAC /SAN	N° E1897-01-2022	SECREX CESCE	75764.11	SOLES	6/09/2022	11/12/2022	FIEL CUMPLIMIENTO	Renovacion
3	IERCULES SAC/SOLUCIONES EN CONTROL INDUST	4001-2022/FG/TRUJIL	FOGAPI	474888.34	SOLES	14/09/2022	23/12/2022	ADELANTO DIRECTO	Renovacion
4	RCIO SOL NACIENTE (HOUSE BUSSINES SAC /ATLAN	3002018008184-11	AVLA	6510439.21	SOLES	16/09/2022	31/12/2022	FIEL CUMPLIMIENTO	Renovacion
5	HARDTECH SOLUTIONS SAC	E 3179-00-2022	SECREX CESCE	26950	SOLES	16/09/2022	14/12/2022	FIEL CUMPLIMIENTO	Nueva
6	USTRIAL (CONSTRUCCIONES OR ANDINO SAC /SAN	E2133-01-2022	SECREX CESCE	75764.11	SOLES	16/09/2022	2/01/2023	ADELANTO DIRECTO	Renovacion
7	IERCULES SAC/SOLUCIONES EN CONTROL INDUST	4001-2022/FG/TRUJIL	FOGAPI	474888.34	SOLES	14/09/2022	23/12/2022	ADELANTO DIRECTO	Renovacion

(*) En el caso de renovación de Carta Fianza, deberá reemplazar la nueva fecha de vigencia.

Leyenda

A Nombre proveedor o empresa
B Número de carta fianza
C Nombre de entidad financiera
D Montode la carta fianza
E Moneda de carta fianza
F Fecha de emisión de carta fianza
H Indicar el tipo de garantía, según lo señalado en la Ley N° 30225 "Ley de Contrataciones del Estado" y su reglamento, las cuales son: a) Fiel Cumplimiento, b) Fiel Cumplimiento por Prestaciones Accesorias, c) Por adelantos (directos o por materiales), etc.
I Indicar si la Carta Fianza obedece a un primer ingreso o se trata de una renovación

Base Legal:

1 Ley N° 26702 "Ley General del Sistema Financiero, y del Sistema de Seguros y Orgánica de la Superintendencia de Banca, Seguros y AFP"
2 Ley N° 27287 "Ley de Títulos Valores"
3 Decreto Supremo N° 082-2019-EF "Texto Único Ordenado de la Ley N° 30225, Ley de Contrataciones del Estado" (Artículo 33)
4 Decreto Supremo N° 344-2018-EF, que aprueba el Reglamento de la Ley N° 30225 "Ley de Contrataciones del Estado" (Artículos 148 al 154)

Comentario.- En caso de no ser aplicable el presente anexo, consignar lo siguiente:

Justificación de N/A del Anexo	Sustento

MUNICIPALIDAD DISTRITAL DE LA ESPERANZA
SUBGERENCIA DE TESORERÍA
C.P.C. Patricia Haydee Venturo Ramírez
SUBGERENTE

VISTO BUENO DEL RESPONSABLE DEL SISTEMA ADMINISTRATIVO

MUNICIPALIDAD DISTRITAL DE LA ESPERANZA
Ing. Hergueín Martín Namay Valderrama
ALCALDE

FIRMA DEL FUNCIONARIO RESPONSABLE / TITULAR DE LA UNIDAD EJECUTORA

SECCIÓN I
SISTEMAS ADMINISTRATIVOS

SISTEMA ADMINISTRATIVO DE TESORERÍA
ANEXO 5.2
DOCUMENTOS VALORADOS

Nombre de la entidad : **MUNICIPALIDAD DISTRITAL DE LA ESPERANZA**
Departamento - Provincia - Distrito : **LA LIBERTAD - TRUJILLO - LA ESPERANZA**

Titular de la entidad : **HERGUEIN MARTIN NAMAY VALDERRAMA**
Cargo : **ALCALDE**
Periodo en el cargo : **2019 - 2022**
Fecha de corte : **30/09/2022**

N°	Tipo de Documento Valorado	Moneda	Monto	Fecha de Emisión	Proveedor	Fecha de Vencimiento
	A				B	
1						
2						

Leyenda

A Se consigna en forma literal el tipo de documento valorado. Ejemplos: Cheque de Gerencia, Letra, pagaré, factura negociable, Certificado Inversión Pública Regional y Local (CIPRL), Certificado de Inversión Pública Gobierno Nacional (CIPGN), etc.
B Quien firma el documento valorado

Base Legal:
1 Ley N° 26702 "Ley General del Sistema Financiero, y del Sistema de Seguros y Orgánica de la Superintendencia de Banca, Seguros y AFP"
2 Ley N° 27287 "Ley de Títulos Valores"
3 Ley Nº 29230, Ley que Impulsa la Inversión Pública Regional y Local con Participación del Sector Privado (Artículos 8,9,10,13 y 14)
4 Reglamento de la Ley N° 29230, Ley que Impulsa la Inversión Pública Regional y Local con Participación del Sector Privado (Artículos 16 al 27)
5 Resolución Directoral N° 003-2020-EF/52.06 "Establecen disposiciones para la emisión electrónica de los Certificados de Inversión Pública Regional, Local, Gobierno Nacional y Documentos Cancelatorios, que soliciten las Unidades Ejecutoras del Gobierno Nacional, Gobiernos Regionales, Municipalidades, Mancomunidades Municipales y Regionales, y las Universidades Públicas".

Comentario.- En caso de no ser aplicable el presente anexo, consignar lo siguiente:

Justificación de N/A del Anexo	Sustento
NO APLICA	

MUNICIPALIDAD DISTRITAL DE LA ESPERANZA
SUBGERENCIA DE TESORERIA
C.P.C. Patricia Haydeé Venturo Ramírez
SUBGERENTE

VISTO BUENO DEL RESPONSABLE DEL SISTEMA ADMINISTRATIVO

MUNICIPALIDAD DISTRITAL DE LA ESPERANZA
Ing. Hergueín Martín Namay Valderrama
ALCALDE

FIRMA DEL FUNCIONARIO RESPONSABLE / TITULAR DE LA UNIDAD EJECUTORA

SECCIÓN I
SISTEMAS ADMINISTRATIVOS

SISTEMA ADMINISTRATIVO DE TESORERÍA
ANEXO 5.3
FIDEICOMISOS

Nombre de la entidad : **MUNICIPALIDAD DISTRITAL DE LA ESPERANZA**
Departamento - Provincia - Distrito : **LA LIBERTAD - TRUJILLO - LA ESPERANZA**

Titular de la entidad : **HERGUEIN MARTIN NAMAY VALDERRAMA**
Cargo : **ALCALDE**
Periodo en el cargo : **2019 - 2022**
Fecha de corte : **30/09/2022**

N°	N° Cuenta	Fiduciario	Fideicomitente	Fideicomisario	Moneda	Saldo a la Fecha de Corte	Concepto	N° de Contrato o Convenio
	A	B	C	D			E	
1								
2								

Leyenda:

A Digitar los últimos 4 dígitos
B Se debe ingresar la razón social de la entidad financiera que actúa como Fiduario, es decir, la que administra el patrimonio fideicometido
C Se debe ingresar la razón social de la entidad que ha constituído el fideicomiso y que ha destinado los bienes o derechos para los fines que corresponda
D Se debe ingresar la razón social de la entidad que es beneficiaria del fideicomiso
E Se refiere al uso actual que tiene la cuenta (por ejemplo, concesiones)

Base Legal:

1 Ley N° 26702 "Ley General del Sistema Financiero y del Sistema de Seguros y Orgánica de la Superintendencia de Banca y Seguros"

Comentario.- En caso de no ser aplicable el presente anexo, consignar lo siguiente:

Justificación de N/A del Anexo	Sustento
NO APLICA	

MUNICIPALIDAD DISTRITAL DE LA ESPERANZA
SUBGERENCIA DE TESORERIA
C.P.C. Patricia Haydeé Venturo Ramírez
SUBGERENTE

VISTO BUENO DEL RESPONSABLE DEL SISTEMA ADMINISTRATIVO

MUNICIPALIDAD DISTRITAL DE LA ESPERANZA
Ing. Hergueín Martín Namay Valderrama
ALCALDE

FIRMA DEL FUNCIONARIO RESPONSABLE / TITULAR DE LA UNIDAD EJECUTORA

SECCIÓN I
SISTEMAS ADMINISTRATIVOS

SISTEMA ADMINISTRATIVO DE TESORERÍA
ANEXO 5.4
SALDOS DE CUENTAS

Nombre de la entidad : **MUNICIPALIDAD DISTRITAL DE LA ESPERANZA**
Departamento - Provincia - Distrito : **LA LIBERTAD - TRUJILLO - LA ESPERANZA**

Titular de la entidad : **HERGUEIN MARTIN NAMAY VALDERRAMA**
Cargo : **ALCALDE**
Periodo en el cargo : **2019 - 2022**
Fecha de corte : **30/09/2022**

N°	N° Cuenta	Entidad Financiera	Saldo a la Fecha de Corte	Tipo de Instrumento	Moneda	Concepto	¿Cuenta con Conciliación Bancaria?
	A			B		C	D
1	2841	BANCO DE LA NACION	5.16	Cuenta Corriente	Soles	DOS Y SALARIOS	Si
2	3858	BANCO DE LA NACION	205988.07	Cuenta Corriente	Soles	ENIO A TRABAJAR URB	Si
3	9175	BANCO DE LA NACION	0.2	Cuenta Corriente	Soles	UENTA CENTRAL RR.D	Si
4	744	BANCO DE LA NACION	360.06	Cuenta Corriente	Soles	ENCIONES 10% LEY 28	Si
5	3256	BANCO DE LA NACION	9.5	Cuenta Corriente	Soles	EUDAMIENTO INTERN	Si
6	3043	BANCO DE LA NACION	1895.05	Cuenta Corriente	Soles	RDR	Si
7	3051	BANCO DE LA NACION	2.66	Cuenta Corriente	Soles	TOS MUNICIPALES	Si
8	6561	BANCO DE LA NACION	891808.71	Cuenta Corriente	Soles	MPUESTOS MUNICIPA	Si
9	7649	BANCO DE LA NACION	1471339.79	Cuenta Corriente	Soles	ARTAS FIANZAS POR (	Si

Leyenda:

A Ingrese los 4 ultimos dígitos
B Ejemplo: Cuenta Corriente, Cuenta de ahorros, Cuentas CUT, Cuentas de Fideicomiso
C Se refiere al uso actual que tiene la cuenta (ejemplo: remuneraciones, cuenta central de encargos, recaudadora, intereses y gastos, donaciones y transferencias, intereses, etc)
D Responder Si o No.

Base Legal:

1 Diretiva de Tesorería N° 001-2007-EF/77.15, aprobada por la Resolución Directoral N° 002-2007-EF/77.15 (artículos 57 y 59)

Comentario.- En caso de no ser aplicable el presente anexo, consignar lo siguiente:

Justificación de N/A del Anexo	Sustento

MUNICIPALIDAD DISTRITAL DE LA ESPERANZA
SUBGERENCIA DE TESORERIA
C.P.C. Patricia Haydeé Venturo Ramírez
SUBGERENTE

VISTO BUENO DEL RESPONSABLE DEL SISTEMA ADMINISTRATIVO

MUNICIPALIDAD DISTRITAL DE LA ESPERANZA
Ing. Hergueín Martín Namay Valderrama
ALCALDE

FIRMA DEL FUNCIONARIO RESPONSABLE / TITULAR DE LA UNIDAD EJECUTORA

SECCIÓN I
SISTEMAS ADMINISTRATIVOS

SISTEMA ADMINISTRATIVO DE TESORERÍA
ANEXO 5.5
TITULARES Y SUPLENTES

Nombre de la entidad : **MUNICIPALIDAD DISTRITAL DE LA ESPERANZA**
Departamento - Provincia - Distrito : **LA LIBERTAD - TRUJILLO - LA ESPERANZA**

Titular de la entidad :**HERGUEIN MARTIN NAMAY VALDERRAMA**
Cargo : **ALCALDE**
Periodo en el cargo : **2019 - 2022**
Fecha de corte : **30/09/2022**

N°	DNI	Apellidos y Nombres	Fecha de Inicio	Cargo	N° Resolución de Designación
			A	B	C
1	7949866	SOTO RIVADENEIRA MANUEL AUGUSTO	2/07/2021	GERENTE DE ADMINISTRACION Y FINANZAS	681-2021-MDE / TITULAR
2	40821380	VENTURO RAMIREZ PATRICIA HAYDEE	2/07/2021	SUB GERENTE DE TESORERIA	681-2021-MDE / TITULAR
3	41729800	VILLANUEVA LEON ANA CECILIA	03/07/2019	SECRETARIA DE ALCALDIA	952-2019-MDE / SUPLENTE
4	17834292	RAMOS ECHANDIA MARIO RAFAEL	2/07/2021	SUB GERENTE DE FISCALIZACIÓN	681-2021-MDE / SUPLENTE

Leyenda:

A Fecha en la cual tiene la facultad de firmar documentos para pago
B El nombre del puesto que ocupa en la entidad
C N° de Resolución y que indique si es titular o suplente

Base Legal:

1 Directiva de Tesorería N° 001-2007-EF/77.15, aprobada por la Resolución Directoral N° 002-2007-EF/77.15 (artículo 49)
2 Resolución Directoral N° 031-2014-EF/52.03 (artículo 3 - uso excepcional)
3 Resolución Directoral N° 054-2018-EF/52.03 "Designan responsable del manejo de las cuentas bancarias de la Unidades Ejecutoras del Gobierno Nacional, Gobierno Regional, Municipalidades y otros.

Comentario.- En caso de no ser aplicable el presente anexo, consignar lo siguiente:

Justificación de N/A del Anexo	Sustento

MUNICIPALIDAD DISTRITAL DE LA ESPERANZA
SUBGERENCIA DE TESORERIA
C.P.C. Patricia Haydeé Venturo Ramírez
SUBGERENTE

VISTO BUENO DEL RESPONSABLE DEL SISTEMA ADMINISTRATIVO

MUNICIPALIDAD DISTRITAL DE LA ESPERANZA
Ing. Hergueen Martin Namay Valderrama
ALCALDE

FIRMA DEL FUNCIONARIO RESPONSABLE / TITULAR DE LA UNIDAD EJECUTORA

SECCIÓN I
SISTEMAS ADMINISTRATIVOS

SISTEMA ADMINISTRATIVO DE TESORERÍA
ANEXO 5.6
ÚLTIMOS GIROS REALIZADOS POR FUENTE DE FINANCIAMIENTO

Nombre de la entidad : **MUNICIPALIDAD DISTRITAL DE LA ESPERANZA**
Departamento - Provincia - Distrito : **LA LIBERTAD - TRUJILLO - LA ESPERANZA**

Titular de la entidad : **HERGUEIN MARTIN NAMAY VALDERRAMA**
Cargo : **ALCALDE**
Período en el cargo : **2019 - 2022**
Fecha de corte : **30/09/2022**

N°	Expediente SIAF	Código de Documento	Nombre del documento	Número de Documento	Fecha de Autorización	Fuente de Financiamiento	RUC	Nombre del Proveedor	Moneda	Monto
		A				B				
1	0000003216	065	cheque	18191125	30/09/2022	08	-	-	soles	90.00
2	0000003216	065	cheque	18191125	30/09/2022	08	-	-	soles	70.00
3	0000003216	065	cheque	18191125	30/09/2022	08	-	-	soles	200.00
4	0000003216	065	cheque	18191125	30/09/2022	08	-	-	soles	80.00
5	0000003216	065	cheque	18191125	30/09/2022	08	-	-	soles	100.00
6	0000003216	065	cheque	18191126	30/09/2022	08	-	-	soles	9548.00
7	0000003216	065	cheque	18191126	30/09/2022	08	-	-	soles	13.00
8	0000003216	065	cheque	18191126	30/09/2022	08	-	-	soles	1556.00
9	0000003216	065	cheque	18191126	30/09/2022	08	-	-	soles	920.00
10	0000003216	065	cheque	18191126	30/09/2022	08	-	-	soles	864.00
11	0000003216	065	cheque	18191126	30/09/2022	08	-	-	soles	455.00
12	0000003216	065	cheque	18191126	30/09/2022	08	-	-	soles	3534.00
13	0000003216	065	cheque	18191126	30/09/2022	08	-	-	soles	326.00
14	0000003216	065	cheque	18191126	30/09/2022	08	-	-	soles	532.00
15	0000003216	065	cheque	18191126	30/09/2022	08	-	-	soles	954.00
16	0000003216	065	cheque	18191126	30/09/2022	08	-	-	soles	146.00
17	0000003216	065	cheque	18191126	30/09/2022	08	-	-	soles	881.00
18	0000003216	065	cheque	18191126	30/09/2022	08	-	-	soles	764.00
19	0000003216	095	OPE	22001078	30/09/2022	08	-	-	soles	105.00
20	0000003216	095	OPE	22001078	30/09/2022	08	-	-	soles	15.00
21	0000003216	095	OPE	22001078	30/09/2022	08	-	-	soles	150.00
22	0000003216	095	OPE	22001078	30/09/2022	08	-	-	soles	70.00
23	0000003216	095	OPE	22001078	30/09/2022	08	-	-	soles	35.00
24	0000003216	095	OPE	22001078	30/09/2022	08	-	-	soles	35.00
25	0000003216	095	OPE	22001078	30/09/2022	08	-	-	soles	70.00
26	0000003216	095	OPE	22001078	30/09/2022	08	-	-	soles	35.00
27	0000003216	095	OPE	22001078	30/09/2022	08	-	-	soles	105.00
28	0000003249	095	OPE	22001080	30/09/2022	07	-	-	soles	35.00
29	0000003250	095	OPE	22001079	30/09/2022	08	-	-	soles	35.00
30	0000003258	081	CCI	22004245	30/09/2022	08	20539899261	EVENTOS FERNANDO MG E.I.R.L.	soles	2655.00
31	0000003259	081	CCI	22004251	30/09/2022	08	10179955381	GARCIA GUTIERREZ ANA RUBI	soles	500.00
32	0000003260	081	CCI	22004250	30/09/2022	07	20539899261	EVENTOS FERNANDO MG E.I.R.L.	soles	7497.00

Leyenda:

A Se debe ingresar el número, de acuerdo a codificación de "Documento B" de Tesorería Pública, dependiendo si es cheque, carta orden, CCI u otro según corresponda.
B Por ejemplo: Recursos Ordinarios, Recursos Determinados, Donaciones y Transferencias, etc

Base Legal:

1 Directiva de Tesorería N° 001-2007-EF/77.15, aprobada con Resolución Directoral N° 002-2007-EF/77.15
2 Decreto Legislativo 1441 "Decreto Legislativo del Sistema Nacional de Tesorería"
3 Directiva N° 002-2021-EF/52.03 "Directiva para Optimizar las Operaciones de Tesorería", aprobada con Resolución Directoral N° 011-2021-EF/52.03
4 Resolución Directoral N° 002-2022-EF/52.03 "Disponen que las entidades realicen sus operaciones a través del SIAF-SP, utilicen el medio de pago "Orden de Pago Electrónica (OPE), a través del Banco de la Nación, y emiten otras disposiciones"

Comentario.- En caso de no ser aplicable el presente anexo, consignar lo siguiente:

Justificación de N/A del Anexo	Sustento

MUNICIPALIDAD DISTRITAL DE LA ESPERANZA
SUBGERENCIA DE TESORERÍA
C.P.C. Patricia Haydee Venturo Ramírez
SUBGERENTE

VISTO BUENO DEL RESPONSABLE DEL SISTEMA ADMINISTRATIVO

MUNICIPALIDAD DISTRITAL DE LA ESPERANZA
Ing. Hergueln Martin Namay Valderrama
ALCALDE

FIRMA DEL FUNCIONARIO RESPONSABLE / TITULAR DE LA UNIDAD EJECUTORA

MUNICIPALIDAD DISTRITAL LA ESPERANZA

RENDICIÓN DE CUENTAS

Anexo 12

SECCIÓN 02

Indicadores de eficiencia y otros relacionados a la entidad del informe de rendición de cuentas de titulares

2022

ANEXO 12
SECCIÓN II
INDICADORES DE EFICACIA Y OTROS RELACIONADOS A LA ENTIDAD DEL INFORME DE RENDICIÓN DE CUENTAS DE TITULARES

2061 - MUNICIPALIDAD DISTRITAL DE LA ESPERANZA-TRUJILLO
LA LIBERTAD - TRUJILLO – LA ESPERANZA

TITULAR DE LA ENTIDAD : MARTIN NAMAY VALDERRAMA
, CARGO : ALCALDE
PERIODO EN EL CARGO : DEL 2019 AL 2022

LA MUNICIPALIDAD DISTRITAL DE LA ESPERANZA-TRUJILLO HA DETERMINADO LOS SIGUIENTES INDICADORES RELACIONADOS CON LA ENTIDAD Y SU ENTORNO; ASI COMO, CON BIENES Y SERVICIOS PÚBLICOS QUE BRINDA:

N°	Nombre del indicador	Unidad de medida	2015	2016	2017	2018	2019	2020	2021	2022	Sentido esperado del Indicador	Sector del Indicador	Ámbito Territorial	Fórmula del Indicador	Fuente	URL / Documento	Observaciones
1	LICENCIAS DE FUNCIONAMIENTO EMITIDAS	NUMERO	300	300	300	320	311	297	392	450	ASCENDENTE	OTROS	DISTRITAL	NUMERO DE LICENCIAS DE FUNCIONAMIENTO EMITIDAS EN UN PERIODO DETERMINADO	SUBGERENCIA DE LICENCIAS Y COMERCIALIZACION	ARCHIVO DE LA SUBGERENCIA DE LICENCIAS Y COMERCIALIZACION	ARCHIVO DE LA SGLC
2	COBERTURA DEL SERVICIO DE LIMPIEZA PUBLICA	PORCENTAJE	85	85	85	85	90	92	93	95	ASCENDENTE	OTROS	DISTRITAL	NUMERO DE VIVENDAS ATENDIDAS CON EL SERVICIO/ NUMERO DE VIVIENDAS TOTAL	SUBGERENCIA DE LIMPIEZA PUBLICA	ARCHIVO DE LA SUBGERENCIA DE LIMPIEZA PUBLICA	CUANTITATIVO
3	M2 DE AREAS VERDES IRRIGADAS	CANTIDAD	58000	58000	60000	63000	66013	75567	86859	107705	ASCENDENTE	OTROS	DISTRITAL	INVENTARIO DE LAS AREAS VERDES DEL DISTRITO	SUBGERENCIA DE AREAS VERDES	ARCHIVO DE LA SUBGERENCIA DE AREAS VERDES	INCLUYE BERMAS Y PARQUES
4	INSPECCIONES SANITARIAS EN MERCADOS DE ABASTOS	CANTIDAD	18	18	18	18	19	19	19	19	ASCENDENTE	OTROS	DISTRITAL	CANTIDAD DE MERCADOS INSPECCIONADOS	SUBGERENCIA DE SALUD	ARCHIVO DE LA SUBGERENCIA DE SALUD	FORMA PARTE DE LA META DE INCENTIVOS MUNICIPALES

5	BENEFICIARIOS DEL PROGRAMA DEL VASO DE LECHE	CANTIDAD	4149	3851	3531	3226	3070	3800	3800	3800	ASCENDENTE	OTROS	DISTRITAL	CANTIDAD DE BENEFICIARIOS DEL PVL	UNIDAD DEL PROGRAMA DEL VASO DE LECHE	ARCHIVO DEL PROGRAMA DEL VASO DE LECHE	PADRON DE BENEFICIARIOS DEL PVL
6	% DE INFRAESTRUCTURA EDUCATIVA CON INFRAESTRUCTURA INADECUADA	PORCENTAJE	92	92	92	92	91	91	91	90.91	DESCENDENTE	EDUCACION	DISTRITAL	INFRAESTRUCTURA EDUCATIVA EN RIESGO/INFRAESTRUCTURA EDUCATIVA TOTAL	SUBGERENCIA DE ESTUDIOS Y PROYECTOS	ARCHIVO DE LA SUBGERENCIA DE ESTUDIOS Y PROYECTOS	INVENTARIO DE INFRAESTRUCTURA EDUCATIVA
7	FUNCIONAMIENTO DE JARDINES MUNICIPALES	CANTIDAD	8	8	8	8	8	8	8	8	ASCENDENTE	OTROS	DISTRITAL	CANTIDAD DE JARDINES MUNICIPALES	SUBGERENCIA DE EDUCACION	ARCHIVO DE LA SUBGERENCIA DE EDUCACION	JARDINES MUNICIPALES
8	CAMPAÑAS DE SALUD INTEGRAL Y PREVENTIVAS	CANTIDAD	12	12	12	12	12	24	18	12	ASCENDENTE	OTROS	DISTRITAL	CANTIDAD DE CAMPAÑAS REALIZADAS POR LA MUNICIPALIDAD Y/O CON LA MICRO RED SALUD	SUBGERENCIA DE SALUD	ARCHIVO DE LA SUBGERENCIA DE SALUD	CAMPAÑAS DE SALUD
9	% DE POBLACION QUE ACCEDE A SERVICIOS DE LOS COMPLEJOS DEPORTIVOS Y RECREATIVOS	PORCENTAJE	70	70	70	73	75	76	78	80	ASCENDENTE	OTROS	DISTRITAL	POBLACION DEL AMBITO DE INFLUENCIA DIRECTA DE LOS COMPLEJOS DEPORTIVOS Y RECREATIVOS /POBLACION TOTAL	SUBGERENCIA DE ESTUDIOS Y PROYECTOS	ARCHIVO DE LA SUBGERENCIA DE ESTUDIOS Y PROYECTOS Y DE LA SUBGERENCIA DE PLANIFICACION Y MODERNIZACION INSTITUCIONAL	SE CALCULA SOBRE LA BASE DE LA UBICACION DE LOS COMPLEJOS DEPORTIVOS Y RECREATIVOS
10	CASOS ATENDIDOS POR LA DEMUNA Y EL ADULTO MAYOR	NUMERO	350	301	281	245	206	120	165	200	ASCENDENTE	OTROS	DISTRITAL	NUMERO DE CASOS ATENDIDOS POR LA DEMUNA + NUMERO DE CASOS ATENDIDOS POR EL CIAM	ARCHIVO DE LA GERENCIA DE DESARROLLO SOCIAL	ARCHIVO DE LA DEMUNA Y DEL CIAM	CASOS DEMUNA + CASOS CIAM
11	INFRAESTRUCTURAS PUBLICAS LOCALES QUE RECIBEN MANTENIMIENTO	CANTIDAD	50	25	50	50	35	35	75	45	ASCENDENTE	OTROS	DISTRITAL	REGISTRO CUANTITATIVO DEL MANTENIMIENTO DE OBRAS PUBLICAS	SUBGERENCIA DE MANTENIMIENTO DE OBRAS PUBLICAS	ARCHIVO DE LA SUBGERENCIA DE MANTENIMIENTO DE OBRAS PUBLICAS	RELACION DE INFRAESTRUCTURAS QUE RECIBEN MANTENIMIENTO

12	% DE LA POBLACION URBANA SIN ACCESO A MOVILIDAD URBANA POR PISTAS Y VEREDAS	PORCENTAJE	40	39	38	37	36	35	34	32.90	DESCENDENTE	TRANSPORTE Y COMUNICACIONES	DISTRITAL	KM DE VIAS NO PAVIMENTADAS/KM DE VIAS TOTALES	BRECHAS DE INDICADORES	BRECHAS DE INDICADORES CALCULADO POR LA SUBGERENCIA DE ESTUDIOS Y PROYECTOS	INDICADOR EN PROCESO DE CONSTRUCCION
13	INSPECCIONES TECNICAS DE SEGURIDAD EN EDIFICACIONES PARA ESTABLECIMIENTOS	CANTIDAD	1250	1300	1250	1400	1400	1150	1300	1400	ASCENDENTE	OTROS	DISTRITAL	NUMERO DE INSPECCIONES TECNICAS REALIZADAS	ARCHIVO DE LA SUBGERENCIA DE DEFENSA CIVIL	REGISTRO DE LA SUBGERENCIA DE DEFENSA CIVIL	REFERIDO A LOS ESTABLECIMIENTOS QUE SOLICITAN LICENCIA DE FUNCIONAMIENTO Y OTROS
14	ACCIONES DE PATRULLAJE PREVENTIVO Y PATRULLAJE INTEGRADO	NUMERO	4164	9713	4664	3026	5233	5729	5510	5750	ASCENDENTE	INTERIOR	DISTRITAL	N° VEHICULOS X TURNO DE TRABAJO X DIAS DE PATRULLAJE	ARCHIVO DE LA SUBGERENCIA DE SEGURIDAD CIUDADANA	ARCHIVO ESTADISTICO DE LA SUBGERENCIA DE SEGURIDAD CIUDADANA	SE ESTA INTEGRANDO DOS TIPOS DE PATRULLAJE: MUNICIPAL Y CON LA PNP
15	EFICACIA DEL GASTO	PORCENTAJE	85	85	85	85	85	80	85	85	ASCENDENTE	OTROS	DISTRITAL	GASTO DEVENGADO/PIM	SIAF	SIAF Y WEB TRANSPARENCIA ECONOMICA DEL MEF	NINGUNA
16	ORGANIZACIONES SOCIALES DE BASE REGISTRADAS Y ATENDIDAS POR LA MUNICIPALIDAD	CANTIDAD	110	110	115	115	120	100	110	120	ASCENDENTE	DESARROLLO E INCLUSION SOCIAL	DISTRITAL	NUMERO DE ORGANIZACIONES SOCIALES DE BASE	UNIDAD DE PARTICIPACION VECINAL	ARCHIVO DE LA UNIDAD DE PARTICIPACION VECINAL	ALGUNAS ORGANIZACIONES PUEDEN INACTIVARSE

Se muestra el valor del indicador en un periodo de 8 años.

La información registrada en la Sección II del Informe de Rendición de Cuentas de Titulares tiene carácter de declaración jurada.

Leyenda:

A) Enunciado corto, concreto y auto explicativo, vinculado con el objetivo, acción o servicio público que brinda cada Entidad. El nombre del indicador debe contener tres elementos:

(Nombre del indicador = Parámetro de medición + Sujeto + Característica)

(B) Magnitud de referencia que permite cuantificar al indicador (Ej.: porcentaje, número, índice, tasa,cantidad, promedio, etc).

(C) Valor del indicador expresado en números.

(D) Orientación dónde debe tender el indicador, es decir, si el sentido esperado es ascendente o descendente.

(E) Correponde a la clasificación en Agricultura, Ambiente, Transporte, Educación, Vivienda, Salud, Trabajo, Producción, Energía y otros.

(F) Abarca el territorio donde se encuentran los usuarios del servicio o producto que brinda la entidad.

Indica los niveles territoriales para los que está disponible el indicador: nacional, regional, provincial o distrital. (G) Expresión algebraica del indicador, se refiere a la explicación de la forma en que se relacionan las variables. (H) Fuente: proporciona la información a partir de la cual se obtiene la información o valor del indicador Interna: dependencia o unidad responsable de generar o proporcionar la información.

Externa: nombre de la entidad que genera bases de datos, estadísticas oficiales, documentos oficiales u otros.

URL: corresponde al enlace o dirección determinada de internet.

Documento

(I) Información referida al registro de los campos anteriores.

La información registrada en la Sección II del Informe de Rendición de Cuentas de Titulares tiene carácter de declaración jurada.

Fecha: 15/11/2022 9:09 a.m.

MUNICIPALIDAD DISTRITAL LA ESPERANZA

RENDICIÓN DE CUENTAS

Anexo 13

SECCIÓN 03

Relación de servicios públicos que brinda la entidad del informe de rendición cuentas de titulares

2022

ANEXO 14

SECCÍON IV

RESULTADOS DE LA GESTIÓN DEL TITULAR POR CADA SERVICIO PÚBLICO

DEL INFORME DE RENDICIÓN DE CUENTAS DE TITULARES

2061 - MUNICIPALIDAD DISTRITAL DE LA ESPERANZA-TRUJILLO

LA LIBERTAD - TRUJILLO – LA ESPERANZA

TITULAR DE LA ENTIDAD : ,

CARGO :

PERIODO EN EL CARGO :

UNIDAD EJECUTORA : MUNICIPALIDAD DISTRITAL DE LA ESPERANZA-TRUJILLO
SECTOR : OTROS
GRUPO : TRIBUTARIA Y REGISTROS
SERVICIO : GESTIÓN DE REGISTROS CIVILES Y TRIBUTACIÓN Y ACTIVIDADES ADMINISTRATIVAS DE LA ENTIDAD

1.	¿QUÉ DECISIONES HA TOMADO EN EL PERÍODO EN EL CARGO PARA INCREMENTAR LA COBERTURA EN EL SERVICIO GESTIÓN DE REGISTROS CIVILES Y TRIBUTACIÓN Y ACTIVIDADES ADMINISTRATIVAS DE LA ENTIDAD?

1.1 ESTADO EN QUE SE ENCONTRÓ EL SERVICIO PUBLICO
Al inicio del período se encontró un
inventario de 31,782 contribuyentes con una recaudación de S/5¿720,419 el año
2018; el año 2022 se tienen 33,541 contribuyentes que a la fecha de corte
registra una recaudación de S/ 4¿501,829
1.2 PRINCIPALES INDICADORES
El principal Indicador es la tasa de
morosidad= N° contribuyentes que pagaron parte de la deuda/ N° contribuyentes
del Impuesto predial.

2018: 45.6%; 2019: 49.1%; 2020: 56%;
2021: 64.7%; 2022: S/86.5 (a set)
1.3 MEDIDAS ADOPTADAS
Las principales medidas adoptadas están
por el lado de la incorporación de
nuevos contribuyentes para ampliar la cobertura; las campañas de fiscalización
y las campañas de beneficios tributarios.
1.4 RESULTADOS LOGRADOS EN LA POBLACIÓN
-
Incentivo
para una conciencia de tributación y de pago.

-
Incremento
monetario de la recaudación.
1.5 LIMITACIONES Y DIFICULTADES
La principal dificultad ha sido el
período de la pandemia del Covid 19 durante los años 2020 y 2021; el presente
año se aprecia una ligera reactivación de la economía, y por tanto de la
recaudación.

Otra de las dificultades es que se
carece de un catastro actualizado, sustento para la base de contribuyentes.

Se declara haber respondido considerando los siguientes aspectos:

1.1. Estado en que se encontró el servicio publico.

1.2. Principales indicadores.
1.3. Medidas adoptadas.
1.4. Resultados logrados en la población.
1.5. Limitaciones y dificultades.

2.	¿QUÉ DECISIONES HA TOMADO EN EL PERÍODO EN EL CARGO PARA LOGRAR EFICIENCIA EN LA PROVISIÓN DEL SERVICIO GESTIÓN DE REGISTROS CIVILES Y TRIBUTACIÓN Y ACTIVIDADES ADMINISTRATIVAS DE LA ENTIDAD?

2.1 MEJORA DE PROCESOS (REDUCCIÓN DE PASOS EN EL PROCESO)
Simplificación de procedimientos con la
aplicación de la TABLA ASME en los procedimientos administrativos que conforman
el TUPA.
2.2 REDUCCIÓN DE TIEMPOS
Menor tiempo de atención con la
contratación de un Abogado en la emisión de los informes legales, que
anteriormente se recurría a la Oficina de Asesoría Jurídica.
2.3 REDUCCIÓN DE COSTOS
Las campañas de fiscalización se han
realizado con el personal de la Gerencia de Administración Tributaria, evitando
la contratación de services, orientado a la reducción de costos.
2.4 ATENCIÓN OPORTUNA A LA POBLACIÓN
Todos los procedimientos son atendidos
en los plazos que establece el TUPA.

Se declara haber respondido considerando los siguientes aspectos:
2.1. Mejora de procesos (reducción de pasos en el proceso).
2.2. Reducción de tiempos.
2.3. Reducción de costos.
2.4. Atención oportuna a la población.

3.	¿QUÉ DECISIONES HA TOMADO EN EL PERÍODO EN EL CARGO PARA INCREMENTAR LA CALIDAD EN EL SERVICIO GESTIÓN DE REGISTROS CIVILES Y TRIBUTACIÓN Y ACTIVIDADES ADMINISTRATIVAS DE LA ENTIDAD?

3.1 ESTADO DE LA CALIDAD DEL SERVICIO AL INICIAR LA GESTIÓN
La GAT dispone de un aplicativo
informático propio que contiene la base de datos de los contribuyentes y
permite registrar los pagos y determinar los saldos de los contribuyentes en
tiempo real.
3.2 MEDIDAS ADOPTADAS
Contratación de un Ing de Sistemas para
el mantenimiento del aplicativo de Rentas.
3.3 ESTADO DE LA CALIDAD DEL SERVICIO AL FINALIZAR LA GESTIÓN
La calidad del servicios es aceptable;
sin embargo se requiere una mejora en el sistema informático, para cuyo
propósito se preparó la documentación para adquirir un nuevo aplicativo de
Rentas.

Se declara haber respondido considerando los siguientes aspectos:
3.1. Estado de la calidad del servicio al iniciar la gestión.
3.2. Medidas adoptadas.
3.3. Estado de la calidad del servicio al finalizar la gestión.

4.	¿QUÉ DECISIONES HA TOMADO PARA QUE LA PROVISIÓN DEL SERVICIO GESTIÓN DE REGISTROS CIVILES Y TRIBUTACIÓN Y ACTIVIDADES ADMINISTRATIVAS DE LA ENTIDAD, RESUELVA EL PROBLEMA DE LA POBLACIÓN (EFICACIA) DURANTE EL PERÍODO EN EL CARGO?

4.1 OBJETIVOS ESTABLECIDOS AL INICIO DE LA GESTIÓN
Mejora de la recaudación con un
descenso el 2020 a causa de la pandemia del Covid 19 que afectó la economía
nacional, regional y local.

La tasa de morosidad se mantiene alta.
4.2 OBJETIVOS LOGRADOS AL FINAL DE LA GESTIÓN

Se declara haber respondido considerando los siguientes aspectos:

4.1. Objetivos establecidos al inicio de la gestión.
4.2. Objetivos logrados al final de la gestión.

5.	¿QUÉ DECISIONES HA TOMADO PARA QUE EL SERVICIO GESTIÓN DE REGISTROS CIVILES Y TRIBUTACIÓN Y ACTIVIDADES ADMINISTRATIVAS DE LA ENTIDAD MEJORE SU ENTREGA A TIEMPO O CONVENIENTE (OPORTUNIDAD) DURANTE EL PERÍODO EN EL CARGO?

5.1 LA SITUACIÓN DE ENTREGA DEL SERVICIO AL INICIAR LA GESTIÓN
Se venía trabajando con los
procedimientos del TUPA anteriores al SUT- Sistema único de trámite.
5.2 MEDIDAS ADOPTADAS PARA BRINDAR UN SERVICIO OPORTUNO
Medidas
Adoptadas para brindar un servicio oportuno

Horario de trabajo los días sábados.

Implementación de la unidad de atención
al usuario facilitando atender al administrado en menos tiempo.
5.3 LA SITUACIÓN DE ENTREGA DEL SERVICIO A FINALIZAR LA GESTIÓN
3.1
La situación
de entrega del servicio a finalizar la gestión

Servicio mejorado en términos de
procesos y de oportunidad.

Se declara haber respondido considerando los siguientes aspectos:

5.1. La situación de entrega del servicio al iniciar la gestión.
5.2. Medidas Adoptadas para brindar un servicio oportuno.
5.3. La situación de entrega del servicio a finalizar la gestión.

6.	¿QUÉ DECISIONES HA TOMADO EN EL PERÍODO A CARGO PARA ASEGURAR EL USO ADECUADO DE RECURSOS FINANCIEROS (ECONOMÍA) EN LA GESTIÓN DEL SERVICIO GESTIÓN DE REGISTROS CIVILES Y TRIBUTACIÓN Y ACTIVIDADES ADMINISTRATIVAS DE LA ENTIDAD?

6.1 SITUACIÓN DE LOS RECURSOS FINANCIEROS AL INICIAR LA GESTIÓN
Situación de
los recursos financieros al iniciar la gestión

El gasto es administrado por las Actividades: Administración de recursos municipales, Servicio de Recaudación y Fiscalización.

6.2 MEDIDAS ADOPTADAS PARA EL USO ADECUADO DE LOS RECURSOS FINANCIEROS
Medidas
adoptadas para el uso adecuado de los recursos financieros

Por el lado
de los Ingresos- Recaudación, se ha trazado metas de mejora permanente de la recaudación; por el lado del gasto, éste se administra con racionalidad y proporcionalidad, siguiendo las pautas de la Directiva de Ejecución Presupuestal.
6.3 SITUACIÓN DE LOS RECURSOS FINANCIEROS AL FINALIZAR LA GESTIÓN
Situación de
los recursos financieros al finalizar la gestión

Al término
de la gestión, no se registran deudas, habiendo presupuestado un PIM 2023 que financia íntegramente el gasto. En Ingresos, se ha previsto una mejora de la recaudación superior al 15% de lo recaudado el año anterior.

Se declara haber respondido considerando los siguientes aspectos:

6.1. Situación de los recursos financieros al iniciar la gestión.
6.2. Medidas adoptadas para el uso adecuado de los recursos financieros.
6.3. Situación de los recursos financieros al finalizar la gestión.

UNIDAD EJECUTORA	:	MUNICIPALIDAD DISTRITAL DE LA ESPERANZA-TRUJILLO
SECTOR	:	AMBIENTAL
GRUPO	:	SOSTENIBILIDAD
SERVICIO	:	GESTIÓN DE RESIDUOS SÓLIDOS Y LIMPIEZA PÚBLICA

1.	¿QUÉ DECISIONES HA TOMADO EN EL PERÍODO EN EL CARGO PARA INCREMENTAR LA COBERTURA EN EL SERVICIO GESTIÓN DE RESIDUOS SÓLIDOS Y LIMPIEZA PÚBLICA?

1.1 ESTADO EN QUE SE ENCONTRÓ EL SERVICIO PUBLICO
Se encontró con deficiencia por la falta de
cobertura aplicada en la recolección de los residuos sólidos presentes en la jurisdicción de El Distrito La Esperanza a su vez los equipos que son empleados en la recolección de los residuos eran insuficientes y no se encontraban en condiciones óptimas para que puedan realizar las actividades de recolección

1.2 PRINCIPALES INDICADORES
- Zonas con alto índice de acumulación de residuos sólidos.

-Mayor número de población censada que participa en el programa de segregación en la fuente.
-Cobertura del servicio de limpieza pública
1.3 MEDIDAS ADOPTADAS
-Se realizó
la compra de 5 vehículos marca Isuzu, 3 de doble eje y 2 de un eje, con una capacidad total de 38 m3.

-Control en
el abastecimiento de combustible.

-Implantación
de control por medio de GPS a cada unidad vehicular.
-Verificación
final de los residuos sólidos en el vertedero de El Milagro.

Ampliación del horario laboral

1.4 RESULTADOS LOGRADOS EN LA POBLACIÓN
Se logró una mejora en la recolección
de residuos sólidos ya que con los vehículos en mejor estado logramos abarca una mayor cobertura para su recolección.
1.5 LIMITACIONES Y DIFICULTADES
- Fallas mecánicas constantes en vehículos
antiguos.
-Dificultades en la disposición final de
residuos sólidos en el Botadero de ¿El Milagro¿.

-Algunos ciudadanos manifiestan escasa cultura
ambiental en relación a los residuos sólidos.

Se declara haber respondido considerando los siguientes aspectos:

1.1. Estado en que se encontró el servicio publico.
1.2. Principales indicadores.
1.3. Medidas adoptadas.
1.4. Resultados logrados en la población.
1.5. Limitaciones y dificultades.

2.	¿QUÉ DECISIONES HA TOMADO EN EL PERÍODO EN EL CARGO PARA LOGRAR EFICIENCIA EN LA PROVISIÓN DEL SERVICIO GESTIÓN DE RESIDUOS SÓLIDOS Y LIMPIEZA PÚBLICA?

2.1 MEJORA DE PROCESOS (REDUCCIÓN DE PASOS EN EL PROCESO)
- Supervisión
constante de la zona.

-Erradicación
de puntos críticos.

-Contar con
unidades vehiculares de reserva.

- Compensación de días feriados a los trabajadores

2.2 REDUCCIÓN DE TIEMPOS
Ampliación del horario de servicio de recolección de residuos sólidos.

Campañas de sensibilización para que la población deposite sus residuos
cuando el camión recolector pase por su respectiva zona.
2.3 REDUCCIÓN DE COSTOS
-Control de
combustible de las unidades vehiculares.

-Control de
equipos para la limpieza pública.
2.4 ATENCIÓN OPORTUNA A LA POBLACIÓN
Se realizó
estudios para la ampliación de recojo de residuos sólidos en los diferentes Sectores
de la Municipalidad Distrital de La Esperanza, aplicando la sectorización y
optimización de rutas.

Se declara haber respondido considerando los siguientes aspectos:

2.1. Mejora de procesos (reducción de pasos en el proceso).
2.2. Reducción de tiempos.
2.3. Reducción de costos.
2.4. Atención oportuna a la población.

3.	¿QUÉ DECISIONES HA TOMADO EN EL PERÍODO EN EL CARGO PARA INCREMENTAR LA CALIDAD EN EL SERVICIO GESTIÓN DE RESIDUOS SÓLIDOS Y LIMPIEZA PÚBLICA?

3.1 ESTADO DE LA CALIDAD DEL SERVICIO AL INICIAR LA GESTIÓN
Se encontró con deficiencia por la falta de
cobertura aplicada en la recolección de los residuos sólidos presentes en la
jurisdicción de El Distrito La Esperanza a su vez los equipos que son empleados
en la recolección de los residuos eran insuficientes y no se encontraban en
condiciones óptimas para que puedan realizar las actividades de recolección

3.2 MEDIDAS ADOPTADAS
- Compra de
vehículos

-Implementación
de canastillas cerca a los Mercados de Abastos.
-Focalización
de zonas de mayor vertimiento de residuos (mercados, parques, etc)
3.3 ESTADO DE LA CALIDAD DEL SERVICIO AL FINALIZAR LA GESTIÓN
-Se logró obtener una mejora en la capacidad de
recolección de residuos sólidos en el
Distrito La Esperanza.

-Organización de Asociaciones de vecinos para
la segregación selectiva de residuos sólidos.

Se declara haber respondido considerando los siguientes aspectos:

3.1. Estado de la calidad del servicio al iniciar la gestión.

3.2. Medidas adoptadas.
3.3. Estado de la calidad del servicio al finalizar la gestión.

4.	¿QUÉ DECISIONES HA TOMADO PARA QUE LA PROVISIÓN DEL SERVICIO GESTIÓN DE RESIDUOS SÓLIDOS Y LIMPIEZA PÚBLICA, RESUELVA EL PROBLEMA DE LA POBLACIÓN (EFICACIA) DURANTE EL PERÍODO EN EL CARGO?

4.1 OBJETIVOS ESTABLECIDOS AL INICIO DE LA GESTIÓN
-Brindar un
mejor servicio de recolección de residuos solidos

-Mejorar los
equipos que se utilizan para la recolección de residuos solidos

-Controlar el
abastecimiento de combustibles.
4.2 OBJETIVOS LOGRADOS AL FINAL DE LA GESTIÓN
Se logró
brindar un mejor servicio a la población y a la vez se realizó adquisición de
nuevos vehículos recolectores para dar
una mejor calidad del servicio, así mismo se controló el abastecimiento de combustible
a los vehículos.

Al haber
incorporado el servicio al ¿Sistema de Control Interno¿, se introdujo el
concepto de gestión de riesgos en la gestión, facilitando la identificación
oportuna de problemas y dificultades y la aplicación de correctivos.

Cumplimiento de metas de incentivos municipales como la valorización de
residuos sólidos y la erradicación y prevención de puntos críticos de
acumulación de residuos sólidos

Se declara haber respondido considerando los siguientes aspectos:
4.1. Objetivos establecidos al inicio de la gestión.
4.2. Objetivos logrados al final de la gestión.

5.	¿QUÉ DECISIONES HA TOMADO PARA QUE EL SERVICIO GESTIÓN DE RESIDUOS SÓLIDOS Y LIMPIEZA PÚBLICA MEJORE SU ENTREGA A TIEMPO O CONVENIENTE (OPORTUNIDAD) DURANTE EL PERÍODO EN EL CARGO?

5.1 LA SITUACIÓN DE ENTREGA DEL SERVICIO AL INICIAR LA GESTIÓN
Se encontró con deficiencia por la falta de
cobertura aplicada en la recolección de los residuos sólidos presentes en la
jurisdicción de El Distrito La Esperanza a su vez los equipos que son empleados
en la recolección de los residuos eran insuficientes y no se encontraban en
condiciones óptimas para que puedan realizar las actividades de recolección

5.2 MEDIDAS ADOPTADAS PARA BRINDAR UN SERVICIO OPORTUNO
- Compra de 05
vehículos recolectores de residuos sólidos
-Implementación
de canastillas cerca a los mercados.

-Focalización
de zonas de mayor vertimiento de residuos (mercados, parques, etc).

-Aplicación
de optimización de rutas con vehículos recolectores monitoreados por GPS.
5.3 LA SITUACIÓN DE ENTREGA DEL SERVICIO A FINALIZAR LA GESTIÓN
Se logró obtener una mejora en el
servicio de recolección de residuos sólidos en el Distrito La Esperanza que se
traduce en la recolección diaria de 155.8 Tn con una cobertura de atención
entre el 95-100%.

Se declara haber respondido considerando los siguientes aspectos:

5.1. La situación de entrega del servicio al iniciar la gestión.
5.2. Medidas Adoptadas para brindar un servicio oportuno.
5.3. La situación de entrega del servicio a finalizar la gestión.

6.	¿QUÉ DECISIONES HA TOMADO EN EL PERÍODO A CARGO PARA ASEGURAR EL USO ADECUADO DE RECURSOS FINANCIEROS (ECONOMÍA) EN LA GESTIÓN DEL SERVICIO GESTIÓN DE RESIDUOS SÓLIDOS Y LIMPIEZA PÚBLICA?

6.1 SITUACIÓN DE LOS RECURSOS FINANCIEROS AL INICIAR LA GESTIÓN
Al inicio de la gestión se encontró un déficit de herramientas necesarios para realizar las labores de recolección de residuos sólidos, motivo por el cual se realizó la adquisición de estas herramientas, y la adquisición de nuevos vehículos recolectores de residuos sólidos,
6.2 MEDIDAS ADOPTADAS PARA EL USO ADECUADO DE LOS RECURSOS FINANCIEROS
Control, programación y racionalización mensual y anual de combustible de las unidades recolectores.

Cobranza de la tasa de limpieza pública por la Gerencia de Administración Tributaria.
Presupuesto ejecutado durante el período:
ACTIVIDAD-S/

2019: S/3,424,415: 2020: S/4,264,221; 2021:S/4,372,154: 2022:S/2,787,268

PROYECTO: CUI 2436623:
MEJORAMIENTO DEL SERVICIO DE LIMPIEZA PUBLICA: S/3,108,800

6.3 SITUACIÓN DE LOS RECURSOS FINANCIEROS AL FINALIZAR LA GESTIÓN
Al finalizar la gestión se ha cubierto al 100% todos los gastos del servicio de limpieza pública, no acreditando deudas de ningún tipo.La Municipalidad obtiene recursos adicionales del Programa de Incentivos Municipales, por el cumplimiento de metas de incentivos.Asimismo se garantiza en el PIA 2023 los recursos presupuestales suficientes que se financian con los Rubros RDR, IM, FONCOMUN, para facilitar la continuidad del servicio

Se declara haber respondido considerando los siguientes aspectos:

6.1. Situación de los recursos financieros al iniciar la gestión.
6.2. Medidas adoptadas para el uso adecuado de los recursos financieros.
6.3. Situación de los recursos financieros al finalizar la gestión.

UNIDAD EJECUTORA : MUNICIPALIDAD DISTRITAL DE LA ESPERANZA-TRUJILLO
SECTOR : MUJER Y POBLACIONES VULNERABLES
GRUPO : SOCIEDAD Y BIENESTAR
SERVICIO : GESTIÓN DEL PROGRAMA VASO DE LECHE

1.	¿QUÉ DECISIONES HA TOMADO EN EL PERÍODO EN EL CARGO PARA INCREMENTAR LA COBERTURA EN EL SERVICIO GESTIÓN DEL PROGRAMA VASO DE LECHE?

1.1 ESTADO EN QUE SE ENCONTRÓ EL SERVICIO PUBLICO
El servicio se encontró con una asignación
presupuestal para hacer el proceso de licitación para el ejercicio fiscal.

1.2 PRINCIPALES INDICADORES
Beneficiarios: Año 2019: 3,070; 2020:
3,800; 2021: 3,800; 2022: 3,800
1.3 MEDIDAS ADOPTADAS
-Activación
de Comités del Vaso de Leche.

-Actualización
del Reglamento del Comité del Vaso de Leche

-Información periódica
remitida al INEI y a la Contraloría sobre los avances del PVL.

-Implementación
con cocinas y utensilios a 23 Clubes de Madres.
1.4 RESULTADOS LOGRADOS EN LA POBLACIÓN
Se cobertura principalmente a los
beneficiarios entre 0-6 años de edad.

Incorporación de buenas prácticas en la
manipulación de alimentos.
1.5 LIMITACIONES Y DIFICULTADES
Existe alta demanda, que no puede ser
atendida porque el presupuesto se mantiene constante.

Se declara haber respondido considerando los siguientes aspectos:

1.1. Estado en que se encontró el servicio publico.
1.2. Principales indicadores.
1.3. Medidas adoptadas.
1.4. Resultados logrados en la población.
1.5. Limitaciones y dificultades.

2.	¿QUÉ DECISIONES HA TOMADO EN EL PERÍODO EN EL CARGO PARA LOGRAR EFICIENCIA EN LA PROVISIÓN DEL SERVICIO GESTIÓN DEL PROGRAMA VASO DE LECHE?

2.1 MEJORA DE PROCESOS (REDUCCIÓN DE PASOS EN EL PROCESO)
Mejora en la supervisión que coadyuva a la
preparación de los alimentos del PVL.

2.2 REDUCCIÓN DE TIEMPOS
Distribución del producto apenas llega
al Almacén de la Municipalidad
2.3 REDUCCIÓN DE COSTOS
Dieta establecida según el criterio de reducción
de costos, manteniendo el nivel nutricional de los alimentos

2.4 ATENCIÓN OPORTUNA A LA POBLACIÓN
Al distribuir los insumos apenas llegan
al Almacén, la atención es oportuna a los beneficiarios del PVL.

Se declara haber respondido considerando los siguientes aspectos:

2.1. Mejora de procesos (reducción de pasos en el proceso).
2.2. Reducción de tiempos.
2.3. Reducción de costos.
2.4. Atención oportuna a la población.

3.	¿QUÉ DECISIONES HA TOMADO EN EL PERÍODO EN EL CARGO PARA INCREMENTAR LA CALIDAD EN EL SERVICIO GESTIÓN DEL PROGRAMA VASO DE LECHE?

3.1 ESTADO DE LA CALIDAD DEL SERVICIO AL INICIAR LA GESTIÓN
La calidad se aplica en base a las
recomendaciones de una Nutricionista/Ing en Industrias Alimentarias, en cuanto
a contenido nutricional de los insumos y preparación de los mismos.
3.2 MEDIDAS ADOPTADAS
Balance nutricional de los insumos del
PVL, que básicamente se compone de leche evaporada y cereales.
3.3 ESTADO DE LA CALIDAD DEL SERVICIO AL FINALIZAR LA GESTIÓN
Calidad garantizada la misma que es
aceptada por el Comité del Vaso de Leche y beneficiarios.

Se declara haber respondido considerando los siguientes aspectos:

3.1. Estado de la calidad del servicio al iniciar la gestión.
3.2. Medidas adoptadas.
3.3. Estado de la calidad del servicio al finalizar la gestión.

4.	¿QUÉ DECISIONES HA TOMADO PARA QUE LA PROVISIÓN DEL SERVICIO GESTIÓN DEL PROGRAMA VASO DE LECHE, RESUELVA EL PROBLEMA DE LA POBLACIÓN (EFICACIA) DURANTE EL PERÍODO EN EL CARGO?

4.1 OBJETIVOS ESTABLECIDOS AL INICIO DE LA GESTIÓN
Mejora del servicio de atención a los
usuarios del PVL en términos de procesos, calidad y oportunidad
4.2 OBJETIVOS LOGRADOS AL FINAL DE LA GESTIÓN
-Calidad
garantizada de los insumos alimenticios.

-Distribución
oportuna.
-Implementación
con cocinas y utensilios a los Comités
en estado crítico.

Se declara haber respondido considerando los siguientes aspectos:

4.1. Objetivos establecidos al inicio de la gestión.
4.2. Objetivos logrados al final de la gestión.

5.	¿QUÉ DECISIONES HA TOMADO PARA QUE EL SERVICIO GESTIÓN DEL PROGRAMA VASO DE LECHE MEJORE SU ENTREGA A TIEMPO O CONVENIENTE (OPORTUNIDAD) DURANTE EL PERÍODO EN EL CARGO?

5.1 LA SITUACIÓN DE ENTREGA DEL SERVICIO AL INICIAR LA GESTIÓN
Entrega según
cronograma de distribución.
5.2 MEDIDAS ADOPTADAS PARA BRINDAR UN SERVICIO OPORTUNO
-Programación de distribución de los insumos alimenticios.

-Coordinación con los Comités/Clubes de Madres para la recepción de
los insumos.
-Supervisión en la preparación de los alimentos del PVL.
5.3 LA SITUACIÓN DE ENTREGA DEL SERVICIO A FINALIZAR LA GESTIÓN
Entrega de los insumos alimenticios con
oportunidad, coordinando con los Comités/Clubes de Madres.

Se declara haber respondido considerando los siguientes aspectos:

5.1. La situación de entrega del servicio al iniciar la gestión.
5.2. Medidas Adoptadas para brindar un servicio oportuno.
5.3. La situación de entrega del servicio a finalizar la gestión.

6.	¿QUÉ DECISIONES HA TOMADO EN EL PERÍODO A CARGO PARA ASEGURAR EL USO ADECUADO DE RECURSOS FINANCIEROS (ECONOMÍA) EN LA GESTIÓN DEL SERVICIO GESTIÓN DEL PROGRAMA VASO DE LECHE?

6.1 SITUACIÓN DE LOS RECURSOS FINANCIEROS AL INICIAR LA GESTIÓN
Presupuesto
programado por la fuente de financiamiento Recursos Ordinarios el 2022:S/932,874
para insumos alimenticios, a lo que se agrega presupuesto por FONCOMUN, RDR e
Impuestos Municipales para los gastos operativos.

6.2 MEDIDAS ADOPTADAS PARA EL USO ADECUADO DE LOS RECURSOS FINANCIEROS
Los recursos
financieros son gestionados por la administración y se manejan aplicando la
normativa de los sistemas administrativos.
6.3 SITUACIÓN DE LOS RECURSOS FINANCIEROS AL FINALIZAR LA GESTIÓN
Por ser Recursos Ordinarios, éstos se
ejecutan al 100%. Asimismo, en el PIA 2023, se ha programado presupuesto para
insumos y gastos operativos del PVL.

Se declara haber respondido considerando los siguientes aspectos:

6.1. Situación de los recursos financieros al iniciar la gestión.
6.2. Medidas adoptadas para el uso adecuado de los recursos financieros.
6.3. Situación de los recursos financieros al finalizar la gestión.

UNIDAD EJECUTORA : MUNICIPALIDAD DISTRITAL DE LA ESPERANZA-TRUJILLO
SECTOR : AMBIENTAL
GRUPO : INFRAESTRUCTURA Y TRANSPORTE
SERVICIO : MANTENIMIENTO DE PARQUES Y JARDINES

1.	¿QUÉ DECISIONES HA TOMADO EN EL PERÍODO EN EL CARGO PARA INCREMENTAR LA COBERTURA EN EL SERVICIO MANTENIMIENTO DE PARQUES Y JARDINES?

1.1 ESTADO EN QUE SE ENCONTRÓ EL SERVICIO PUBLICO
Las áreas verdes del distrito La Esperanza tales como: parques, bermas centrales, bermas laterales y complejos deportivos en el año 2019 se encontraron en estado regular teniendo varios espacios públicos destinados para áreas vedes por habilitar y rehabilitar; por otro lado, las unidades vehiculares (camiones cisternas) no se encontraban en óptimas condiciones para poder realizar la actividad de riego de las diversas áreas verdes existentes.

1.2 PRINCIPALES INDICADORES
Superficie total bajo riego (m2):

2019:66,013; 2020:

75,567; 2021:

86,859; 2022:

107,705

1.3 MEDIDAS ADOPTADAS
- Una de las principales medidas adoptadas fue el uso de motobombas para riego de las áreas verdes existentes en el distrito.
-La implementación de electrobombas instaladas en los complejos deportivos, permitiendo la asignación de un operario de jardinería para el riego y mantenimiento de las áreas verdes.
- Enriquecimiento del suelo mediante el uso del compost elaborado por la municipalidad en el marco del cumplimiento de la meta 3 de Incentivos Municipales

1.4 RESULTADOS LOGRADOS EN LA POBLACIÓN
Recuperación de espacios públicos (parques) además de la prevención de posibles puntos críticos, a fin de brindar un mejor servicio a la población esperancina.
1.5 LIMITACIONES Y DIFICULTADES
Debido al cumplimiento de vida útil de las unidades vehiculares con las que contamos para el riego de áreas verdes (camiones cisternas) éstas presentan continuamente desperfectos mecánicos lo cual retrasa el cumplimiento de las actividades de riego.

En mayor proporción, el personal con el que contamos tienen una edad avanzada lo cual limita su desempeño en sus labores, por demandar esfuerzo físico.

Se declara haber respondido considerando los siguientes aspectos:

1.1. Estado en que se encontró el servicio publico.
1.2. Principales indicadores.
1.3. Medidas adoptadas.
1.4. Resultados logrados en la población.
1.5. Limitaciones y dificultades.

2.	¿QUÉ DECISIONES HA TOMADO EN EL PERÍODO EN EL CARGO PARA LOGRAR EFICIENCIA EN LA PROVISIÓN DEL SERVICIO MANTENIMIENTO DE PARQUES Y JARDINES?

2.1 MEJORA DE PROCESOS (REDUCCIÓN DE PASOS EN EL PROCESO)
Mejora de propagación de especies
vegetativas en el vivero municipal para su posterior sembrado en los diversos
parques y jardines.

ü Implementación del sistema de monitoreo
mediante GPS.
2.2 REDUCCIÓN DE TIEMPOS
Implementación de riego mediante el uso
de motobombas disminuyendo el tiempo de descarga de agua no potable en
comparación del riego por gravedad.
2.3 REDUCCIÓN DE COSTOS
Mayor control del gasto de combustible
y consumo de agua no potable.
2.4 ATENCIÓN OPORTUNA A LA POBLACIÓN
Se ha dado prioridad a la atención oportuna de
las actividades de mantenimiento de las áreas verdes, solicitado por la
población mediante expedientes y de acuerdo a la programación de mantenimiento
de diversos complejos deportivos que incluyen actividades de perfilado,
mantenimiento de macizos, poda de grass, poda de árboles y deshierbado

Se declara haber respondido considerando los siguientes aspectos:

2.1. Mejora de procesos (reducción de pasos en el proceso).
2.2. Reducción de tiempos.
2.3. Reducción de costos.
2.4. Atención oportuna a la población.

3.	¿QUÉ DECISIONES HA TOMADO EN EL PERÍODO EN EL CARGO PARA INCREMENTAR LA CALIDAD EN EL SERVICIO MANTENIMIENTO DE PARQUES Y JARDINES?

3.1 ESTADO DE LA CALIDAD DEL SERVICIO AL INICIAR LA GESTIÓN
La calidad del servicio al inicio de la gestión
fue regular debido a que el presupuesto inicial se empezó a ejecutar hasta el
mes de marzo de 2019, para la atención con herramientas e insumos necesarios
para poder brindar el servicio, el mismo que progresivamente se ha tratado de mejorar,
aún con la llegada de la pandemia.

3.2 MEDIDAS ADOPTADAS
Para la mejora del servicio de áreas
verdes se tomaron las siguientes medidas:
-Se ha rehabilitado parques, jardines,
bermas centrales y laterales, con resiembra de grass y diversas especies
vegetativas, así como el riego permanente, a fin de mantener el ornato del distrito.
-Se ha optimizado el recurso humano para
hacer frente a las actividades programadas pese al escaso personal con el que
se cuenta.
-La reducción de costos en cuanto a la adquisición de especies
vegetativas (plantas ornamentales y forestales) ya que éstas se propagan en el
Vivero Municipal

3.3 ESTADO DE LA CALIDAD DEL SERVICIO AL FINALIZAR LA GESTIÓN
El estado actual del servicio se encuentra bastante
mejorado encontrándose la maquinaria (podadoras, motosierra y desbrozadoras);
al igual que unidades vehiculares (camiones cisternas) que se utilizan para el
riego de las áreas verdes, operativas.
Por otro lado, el personal con el que se cuenta ha
incrementado, debido a que los servidores que se consideraba como personal vulnerable ha sido reincorporado
en su totalidad lo cual ha permitido brindar el servicio sin mayor retraso

Se declara haber respondido considerando los siguientes aspectos:

3.1. Estado de la calidad del servicio al iniciar la gestión.
3.2. Medidas adoptadas.
3.3. Estado de la calidad del servicio al finalizar la gestión.

4.	¿QUÉ DECISIONES HA TOMADO PARA QUE LA PROVISIÓN DEL SERVICIO MANTENIMIENTO DE PARQUES Y JARDINES, RESUELVA EL PROBLEMA DE LA POBLACIÓN (EFICACIA) DURANTE EL PERÍODO EN EL CARGO?

4.1 OBJETIVOS ESTABLECIDOS AL INICIO DE LA GESTIÓN
Se estableció un cronograma de riego orientado
a la ampliación de la superficie bajo riego.

En este contexto, en los proyectos de pistas y veredas, se ha
incorporado las áreas verdes en las bermas, así como área verdes en los parques
y complejos deportivos

4.2 OBJETIVOS LOGRADOS AL FINAL DE LA GESTIÓN
Se celebró
la licitación para el abastecimiento de agua no potable para abastecer los
pozos de los parques, complejos deportivos y regar las áreas verdes del
distrito para el año fiscal 2022.

Implementación de la actividad de riego de áreas verdes a doble turno

Se declara haber respondido considerando los siguientes aspectos:

4.1. Objetivos establecidos al inicio de la gestión.
4.2. Objetivos logrados al final de la gestión.

5.	¿QUÉ DECISIONES HA TOMADO PARA QUE EL SERVICIO MANTENIMIENTO DE PARQUES Y JARDINES MEJORE SU ENTREGA A TIEMPO O CONVENIENTE (OPORTUNIDAD) DURANTE EL PERÍODO EN EL CARGO?

5.1 LA SITUACIÓN DE ENTREGA DEL SERVICIO AL INICIAR LA GESTIÓN
El servicio de áreas verdes al inicio de la gestión fue regular debido a que el presupuesto inicial se empezó a ejecutar hasta el mes de marzo de 2019, para la atención con herramientas e insumos necesarios para poder brindar el servicio, el mismo que progresivamente se ha tratado de mejorar, aun con la llegada de la pandemia.

Al incorporarse la Actividad de Areas Verdes al Sistema de Control Interno, se ha introducido en la administración el criterio de gestión del Riesgo operativo, dirigido a la detección oportuna de problemas y dificultades, y la adopción de correctivos

5.2 MEDIDAS ADOPTADAS PARA BRINDAR UN SERVICIO OPORTUNO
- Programar el mantenimiento de los diversos parques y complejos deportivos mediante cuadrillas.
-La constante coordinación con el personal.

- Suministro constante de agua para riego de las áreas verdes.
- La instalación de tachos rebatibles en complejos deportivos y parques, para la adecuada disposición de los residuos sólidos, en coordinación con la Gerencia de Gestión Ambiental

5.3 LA SITUACIÓN DE ENTREGA DEL SERVICIO A FINALIZAR LA GESTIÓN
-El servicio actualmente se entrega con mejoras que se pueden evidenciar en la Avenida Gran Chimú, Avenida Los Pinos, Parque Ecológico, Complejo Deportivo Renacer, Complejo Deportivo Fidel Sánchez, Complejo Deportivo El Ángel, Plaza de Armas Manuel Arévalo, Plaza de Armas Wichanzao, entre otros.

-La implantación con herramientas e insumos necesarios para el mantenimiento de las áreas verdes.

-Personal capacitado en operación de maquinaria.

-Personal capacitado en la propagación de especies vegetativas (ornamentales y forestales).
- Personal capacitado en manejo de plagas

Se declara haber respondido considerando los siguientes aspectos:

5.1. La situación de entrega del servicio al iniciar la gestión.
5.2. Medidas Adoptadas para brindar un servicio oportuno.
5.3. La situación de entrega del servicio a finalizar la gestión.

6.	¿QUÉ DECISIONES HA TOMADO EN EL PERÍODO A CARGO PARA ASEGURAR EL USO ADECUADO DE RECURSOS FINANCIEROS (ECONOMÍA) EN LA GESTIÓN DEL SERVICIO MANTENIMIENTO DE PARQUES Y JARDINES?

6.1 SITUACIÓN DE LOS RECURSOS FINANCIEROS AL INICIAR LA GESTIÓN
Al inicio de la
gestión municipal se encontró un déficit
de insumos necesario para realizar las labores de campo, motivo por el cual era
necesario adquirir herramientas e insumos para mejorar el servicio.

La ejecución del gasto (Devengado), es
financiado por los Rubros: FONCUMUN, RDR, IM, CANON, y se resume:

ACTIVIDAD MANTENIMIENTO DE PARQUES Y JARDINES: 2019: S/1,809,482; 2020: S/

2,271,410; 2021: S/

1,957,924; 2022: S/1,494,812.

6.2 MEDIDAS ADOPTADAS PARA EL USO ADECUADO DE LOS RECURSOS FINANCIEROS
- El mantenimiento preventivo de las
unidades vehiculares (camiones cisternas) y maquinaria para el mantenimiento de
las áreas verdes, lo cual permite alargar la vida útil y evitar generar gastos
en mantenimientos correctivos.

- Campañas de fiscalización y de promoción para el pago de la tasa de
parques y jardines por la población.

6.3 SITUACIÓN DE LOS RECURSOS FINANCIEROS AL FINALIZAR LA GESTIÓN
- Se está dejando un precedente para la
licitación de agua no potable para asegurar el suministro de agua.
- Asimismo se acredita que no existen
deudas y está financiado íntegramente el servicio de Mantenimiento de Parques y
Jardines facilitando su continuidad durante el ejercicio fiscal 2023.

Se declara haber respondido considerando los siguientes aspectos:

6.1. Situación de los recursos financieros al iniciar la gestión.
6.2. Medidas adoptadas para el uso adecuado de los recursos financieros.
6.3. Situación de los recursos financieros al finalizar la gestión.

UNIDAD EJECUTORA	:	MUNICIPALIDAD DISTRITAL DE LA ESPERANZA-TRUJILLO
SECTOR	:	INTERIOR
GRUPO	:	SEGURIDAD
SERVICIO	:	PREVENCIÓN Y ATENCIÓN DE LA SEGURIDAD CIUDADANA

1.	¿QUÉ DECISIONES HA TOMADO EN EL PERÍODO EN EL CARGO PARA INCREMENTAR LA COBERTURA EN EL SERVICIO PREVENCIÓN Y ATENCIÓN DE LA SEGURIDAD CIUDADANA?

1.1 ESTADO EN QUE SE ENCONTRÓ EL SERVICIO PUBLICO
Al iniciar la gestión 2019, esta Sub Gerencia contaba con un Sub Gerente y 60 serenos, así mismo tenia como recursos logísticos a 9 camionetas,5 motocicletas, 14 equipos RPM, 25 chalecos antibalas y 100 barreras metálicas.
La comunicación con los ciudadanía se realizaba mediante un teléfono fijo y un número de celular mediante el cual se recibía las llamadas de la población.
En la central de Monitoreo se contaba con 11 operadores de cámara los cuales trabajan en 6 módulos de seguimiento de 20 cámaras de video instaladas a lo largo del Distrito.

1.2 PRINCIPALES INDICADORES
Los principales indicadores con
los que se trabajan son los de Patrullaje Integrado y Patrullaje Preventivo con
la fórmula: N° VEHÍCULOS x TURNO DE TRABAJO x DIAS DE PATRULLAJE
1.3 MEDIDAS ADOPTADAS
Se incremento el personal con 10 serenos mas en febrero del 2019 sumandocon un total de 70 serenos, En junio del 2019 se adquirió3 camionetas y se adquirióla división jurisdiccional del distrito de la comisarías de Jerusalén, Winchanzao y Bellavista con lo cual se cobertura12 sectores de patrullaje.
En febrero del 2019 se emitión la O.M. N° 005-2022-MDE y O.M. N° 006-2022-MDEnormas que permitieron sustentar la implantación del programa ¿TOLERANCIA CERO.
En el 2021 se continuó con los operativos conjuntos para el control de las
fiestas sociales o familiares denominadas FIESTAS COVID 19, producto de ese
trabajo el personal afectado por el COVID 19 alcanzó un total de 15 Serenos
convalecientes y un Sereno fallecido.
En enero del
2022 se inaugura la Central de Monitoreo de Cámaras de video Vigilancia y en
febrero se incorporan 29 operadores de cámara.

En junio del 2022 se inaugura la nueva flota vehicular de
seguridad ciudadana con la incorporación de 9 camionetas 4x4 y tres automóviles.
1.4 RESULTADOS LOGRADOS EN LA POBLACIÓN
-Mayor nivel de comunicación entre la población y el servicio de
Serenazgo.
-Aplicación de las restricciones de bioseguridad durante la emergencia
nacional y la emergencia sanitaria.

-Niveles básicos de coordinación con la PNP a través de las 02
Comisarías del distrito.
-Las videos cámaras ofrecen pruebas ó evidencias del delito.
1.5 LIMITACIONES Y DIFICULTADES
Limitaciones de recursos logísticos, en cuanto a la Central de Monitoreo que solo disponía de 20 cámaras, asímismo la flota vehicular especialmente las camionetas teníanmas de 5 años de antigüedad. Insuficiencia laboral por parte del personal de serenazgo que no cuenta con formación por lo que se programaron capacitaciones que permitan brindar conocimientos y habilidades para mejorar las intervenciones.

Se declara haber respondido considerando los siguientes aspectos:

1.1. Estado en que se encontró el servicio publico.
1.2. Principales indicadores.
1.3. Medidas adoptadas.
1.4. Resultados logrados en la población.
1.5. Limitaciones y dificultades.

2.	¿QUÉ DECISIONES HA TOMADO EN EL PERÍODO EN EL CARGO PARA LOGRAR EFICIENCIA EN LA PROVISIÓN DEL SERVICIO PREVENCIÓN Y ATENCIÓN DE LA SEGURIDAD CIUDADANA?

2.1 MEJORA DE PROCESOS (REDUCCIÓN DE PASOS EN EL PROCESO)
Mejora en el registro de patrullaje
integrado al tener un modelo claro y conciso de los efectivos participantes, el sector patrullado y las incidencias encontradas.

Mayor prevención de situaciones que
ponen en riesgo la seguridad de los vecinos, gracias al aumento de puntos de video vigilancia que permiten la detección del consumo de sustancias ilícitas en los Complejos Deportivos y la detección de vehículos abandonados o sospechosos.
2.2 REDUCCIÓN DE TIEMPOS
Menor tiempo de intervención debido al
aumento de la flota vehicular y la frecuencia del patrullaje por las calles del distrito

Menor tiempo de intervención y
detección de faltas o delitos debido a la ampliación de las cámaras de video vigilancia.
2.3 REDUCCIÓN DE COSTOS
Al ser administrado directamente el servicio por
la Municipalidad, no genera sobrecostos administrativos

2.4 ATENCIÓN OPORTUNA A LA POBLACIÓN
Se ha mejorado los canales de
comunicación con la población gracias al aumento de una línea telefónica celular donde se reciben llamadas y mensajes de voz y texto vía
la aplicación WhatsApp e inclusive imágenes de incidencias, fotos de personas desaparecidas entre otros.

Se declara haber respondido considerando los siguientes aspectos:

2.1. Mejora de procesos (reducción de pasos en el proceso).
2.2. Reducción de tiempos.
2.3. Reducción de costos.
2.4. Atención oportuna a la población.

3.	¿QUÉ DECISIONES HA TOMADO EN EL PERÍODO EN EL CARGO PARA INCREMENTAR LA CALIDAD EN EL SERVICIO PREVENCIÓN Y ATENCIÓN DE LA SEGURIDAD CIUDADANA?

3.1 ESTADO DE LA CALIDAD DEL SERVICIO AL INICIAR LA GESTIÓN
La calidad del servicio presentaba un nivel bajo por falta de personal para dar coberturadel servicio, lo que ocasionaba que las quejas no se atiendan en su totalidad.

3.2 MEDIDAS ADOPTADAS
Se incremento los operativos contra la proliferación de fiestas que ocupaban con toldos y contra el consumo de alcohol en la vía pública. Se establecio un número de celular para atender el registro de llamadas de denuncias realizadas

Se incrementó los operativos contra la proliferación de fiestas que ocupaban calles con toldos y contra el consumo de alcohol en la vía pública, en los parques o complejos deportivos. Se estableció un número de teléfono celular único para que los vecinos se comuniquen por llamada telefónica, mensaje de texto o voz, sobre las incidencias al tiempo que se estableció un procedimiento para registrar las llamadas físicamente en un cuaderno y hacer el seguimiento de que camioneta o vehículo había atendido el incidente, si había podido resolverlo o derivarlo a otra instancia o entidad pública según su gravedad o alcance.

3.3 ESTADO DE LA CALIDAD DEL SERVICIO AL FINALIZAR LA GESTIÓN
La calidad del servicio está en proceso de mejora continua por los siguientes factores:
-Capacitación al personal de Seguridad Ciudadana.

-La implementación de nuevas unidades vehiculares permite reducir el tiempo de atención de las denuncias por parte de la población.

-Las cámaras de video vigilancia ofrecen evidencias digitales del delito.

Se declara haber respondido considerando los siguientes aspectos:

3.1. Estado de la calidad del servicio al iniciar la gestión.
3.2. Medidas adoptadas.
3.3. Estado de la calidad del servicio al finalizar la gestión.

4.	¿QUÉ DECISIONES HA TOMADO PARA QUE LA PROVISIÓN DEL SERVICIO PREVENCIÓN Y ATENCIÓN DE LA SEGURIDAD CIUDADANA, RESUELVA EL PROBLEMA DE LA POBLACIÓN (EFICACIA) DURANTE EL PERÍODO EN EL CARGO?

4.1 OBJETIVOS ESTABLECIDOS AL INICIO DE LA GESTIÓN
Se planteó la mejora del servicio
de seguridad ciudadana en recursos humanos, logísticos y financieros que estaban a disposición de la Municipalidad. Se gestionó un proyecto de ampliación de seguridad ciudadana buscando la participación del gobierno nacional a través del MININTER, así como del respaldo del Gobierno Regional La Libertad.
4.2 OBJETIVOS LOGRADOS AL FINAL DE LA GESTIÓN
Se ha
logrado el objetivo mejorar y ampliar la cobertura real del servicio de seguridad ciudadana en beneficio del distrito, renovando la flota vehicular del Servicio de Serenazgo en un 100% con vehículos nuevos: 9 camionetas y 3 automóviles. De estas 9 camionetas, 3 se han cedido en afectación de uso a la CPNP Jerusalén, a la CPNP Bellavista y a la AREINCRI del distrito.

Se ha
instalado un sistema de radio comunicaciones con una torre de radio enlace y 39 terminales de radio, se adquirió un dron de vigilancia, se instalaron 6 postes de auxilio tecnológico con intercomunicador de audio y video y cámara de video vigilancia incorporada.

Se adquirió
cámaras de video vigilancia de lente múltiple para la observación de lugares muy transitados como la avenida José
Condorcanqui.

Se reacondicionó y amplió la
Central de Monitoreo con Video Wall, pizarras LED, 10 módulos de computadoras para operadores y un data center de 480 gigas de capacidad para el registro de imágenes.

Se declara haber respondido considerando los siguientes aspectos:

4.1. Objetivos establecidos al inicio de la gestión.
4.2. Objetivos logrados al final de la gestión.

5.	¿QUÉ DECISIONES HA TOMADO PARA QUE EL SERVICIO PREVENCIÓN Y ATENCIÓN DE LA SEGURIDAD CIUDADANA MEJORE SU ENTREGA A TIEMPO O CONVENIENTE (OPORTUNIDAD) DURANTE EL PERÍODO EN EL CARGO?

5.1 LA SITUACIÓN DE ENTREGA DEL SERVICIO AL INICIAR LA GESTIÓN
En cuanto a la oportuna cobertura
del servicio de Serenazgo al iniciar la gestión se encontró que el distrito estaba dividido en siete sectores de patrullaje por lo que al momento de realizar el Patrullaje Integrado se presentaban conflictos en la intervención de los efectivos porque algunos incidentes sucedían dentro de un sector de patrullaje de Serenazgo asignado previamente pero dicha ubicación no pertenecía a la jurisdicción de la Comisaría PNP por lo que se optó por trabajar con la misma sectorización policial.
5.2 MEDIDAS ADOPTADAS PARA BRINDAR UN SERVICIO OPORTUNO
Adopción del Patrullaje siguiendo la división
jurisdiccional del distrito manejadas por las Comisarías de Jerusalén Wichanzao y la de Bellavista, De esta manera el distrito se dividió en dos sectores y a su vez cada uno de esos sectores fue subdividido en áreas más pequeñas siguiendo los lineamientos de la GUIA PARA EL DISEÑO DE SECTORES Y MAPA DEL DELITO, alcanzando un total de 12 sectores de patrullaje.
5.3 LA SITUACIÓN DE ENTREGA DEL SERVICIO A FINALIZAR LA GESTIÓN
La nueva
configuración de los sectores de patrullaje de Serenazgo permitió brindar una intervención oportuna en cuanto a la atención de las quejas por lo que se ordenó las intervenciones del patrullaje integrado.

El servicio de Serenazgo quedaría
pendiente para implementar lo dispuesto por el Decreto Supremo N° 001-2022-IN respecto a la estandarización de las características de los uniformes, vehículos, distintivos e implementos a ser adecuado en un plazo de dos años de acuerdo al decreto mencionado.

Se declara haber respondido considerando los siguientes aspectos:

5.1. La situación de entrega del servicio al iniciar la gestión.
5.2. Medidas Adoptadas para brindar un servicio oportuno.
5.3. La situación de entrega del servicio a finalizar la gestión.

6.	¿QUÉ DECISIONES HA TOMADO EN EL PERÍODO A CARGO PARA ASEGURAR EL USO ADECUADO DE RECURSOS FINANCIEROS (ECONOMÍA) EN LA GESTIÓN DEL SERVICIO PREVENCIÓN Y ATENCIÓN DE LA SEGURIDAD CIUDADANA?

6.1 SITUACIÓN DE LOS RECURSOS FINANCIEROS AL INICIAR LA GESTIÓN
La ejecución presupuestal se basa en la
asignación de presupuesto al Programa Presupuestal 030: Reducción de delitos y
faltas que afectan la Seguridad Ciudadana y
al proyecto con CUI 2437730: Ampliación del Servicio de Seguridad Ciudadana en
el distrito de La Esperanza, con el siguiente detalle:
PROGRAMA/PROYECTO
PP 030- REDUCCIÓN DE DELITOS Y FALTAS QUE AFECTAN LA SEGURIDAD CIUDADANA:
2019: 2,096,148
2020: 2,142,840
2021: 1,927,835
2022: 1,826,473
24377730 - AMPLIACIÓN DEL SERVICIO DE SEGURIDAD CIUDADANA
2019: ---
2020: 144,135
2021:7,439,382
2022: 3,517,509
6.2 MEDIDAS ADOPTADAS PARA EL USO ADECUADO DE LOS RECURSOS FINANCIEROS
Debido a que
la tasa de Serenazgo no cubre el íntegro de los gastos, se completa el
financiamiento con los Rubros Otros Impuestos Municipales y de FONCOMUN.

Asimismo el proyecto de Seguridad
Ciudadana, se ha cofinanciado con presupuesto vía transferencia del Gobierno
Regional y del MININTER.
6.3 SITUACIÓN DE LOS RECURSOS FINANCIEROS AL FINALIZAR LA GESTIÓN
Al finalizar la gestión se ha
cubierto al 100% todos los gastos que demanda el servicio de Seguridad
Ciudadana, sin acreditar deudas.

También se tiene asegurado los
costos operativos de la implementación del proyecto de Ampliación del Servicio
de Seguridad Ciudadana.

Se declara haber respondido considerando los siguientes aspectos:

6.1. Situación de los recursos financieros al iniciar la gestión.
6.2. Medidas adoptadas para el uso adecuado de los recursos financieros.
6.3. Situación de los recursos financieros al finalizar la gestión.

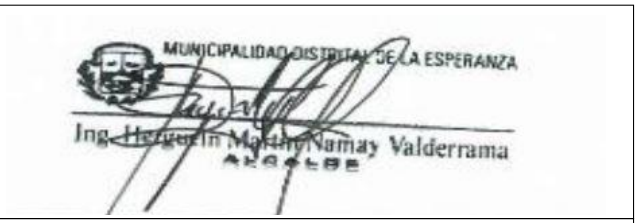

FIRMA DEL TITULAR DE LA ENTIDAD

La información registrada en la Sección IV del Informe de Rendición de Cuentas de Titulares tiene carácter de declaración jurada.

Fecha: 15/11/2022 3:03 p.m.

MUNICIPALIDAD DISTRITAL LA ESPERANZA

RENDICIÓN DE CUENTAS

Anexo 14

SECCIÓN 04

Resultados de la gestión de titulares por cada servicio público del informe de rendición de cuentas de titulares

2022

ANEXO 14

SECCÍON IV

RESULTADOS DE LA GESTIÓN DEL TITULAR POR CADA SERVICIO PÚBLICO

DEL INFORME DE RENDICIÓN DE CUENTAS DE TITULARES

2061 - MUNICIPALIDAD DISTRITAL DE LA ESPERANZA-TRUJILLO

LA LIBERTAD - TRUJILLO – LA ESPERANZA

TITULAR DE LA ENTIDAD : ,

CARGO :

PERIODO EN EL CARGO :

UNIDAD EJECUTORA : MUNICIPALIDAD DISTRITAL DE LA ESPERANZA-TRUJILLO
SECTOR : OTROS
GRUPO : TRIBUTARIA Y REGISTROS
SERVICIO : GESTIÓN DE REGISTROS CIVILES Y TRIBUTACIÓN Y ACTIVIDADES ADMINISTRATIVAS DE LA ENTIDAD

1.	¿QUÉ DECISIONES HA TOMADO EN EL PERÍODO EN EL CARGO PARA INCREMENTAR LA COBERTURA EN EL SERVICIO GESTIÓN DE REGISTROS CIVILES Y TRIBUTACIÓN Y ACTIVIDADES ADMINISTRATIVAS DE LA ENTIDAD?

1.1 ESTADO EN QUE SE ENCONTRÓ EL SERVICIO PUBLICO
Al inicio del período se encontró un
inventario de 31,782 contribuyentes con una recaudación de S/5¿720,419 el año
2018; el año 2022 se tienen 33,541 contribuyentes que a la fecha de corte
registra una recaudación de S/ 4¿501,829
1.2 PRINCIPALES INDICADORES
El principal Indicador es la tasa de
morosidad= N° contribuyentes que pagaron parte de la deuda/ N° contribuyentes
del Impuesto predial.

2018: 45.6%; 2019: 49.1%; 2020: 56%;
2021: 64.7%; 2022: S/86.5 (a set)
1.3 MEDIDAS ADOPTADAS
Las principales medidas adoptadas están
por el lado de la incorporación de
nuevos contribuyentes para ampliar la cobertura; las campañas de fiscalización
y las campañas de beneficios tributarios.
1.4 RESULTADOS LOGRADOS EN LA POBLACIÓN
-
Incentivo
para una conciencia de tributación y de pago.

-
Incremento
monetario de la recaudación.
1.5 LIMITACIONES Y DIFICULTADES
La principal dificultad ha sido el
período de la pandemia del Covid 19 durante los años 2020 y 2021; el presente
año se aprecia una ligera reactivación de la economía, y por tanto de la
recaudación.

Otra de las dificultades es que se
carece de un catastro actualizado, sustento para la base de contribuyentes.

Se declara haber respondido considerando los siguientes aspectos:

1.1. Estado en que se encontró el servicio publico.

1.2. Principales indicadores.
1.3. Medidas adoptadas.
1.4. Resultados logrados en la población.
1.5. Limitaciones y dificultades.

2.	¿QUÉ DECISIONES HA TOMADO EN EL PERÍODO EN EL CARGO PARA LOGRAR EFICIENCIA EN LA PROVISIÓN DEL SERVICIO GESTIÓN DE REGISTROS CIVILES Y TRIBUTACIÓN Y ACTIVIDADES ADMINISTRATIVAS DE LA ENTIDAD?

2.1 MEJORA DE PROCESOS (REDUCCIÓN DE PASOS EN EL PROCESO)
Simplificación de procedimientos con la
aplicación de la TABLA ASME en los procedimientos administrativos que conforman
el TUPA.
2.2 REDUCCIÓN DE TIEMPOS
Menor tiempo de atención con la
contratación de un Abogado en la emisión de los informes legales, que
anteriormente se recurría a la Oficina de Asesoría Jurídica.
2.3 REDUCCIÓN DE COSTOS
Las campañas de fiscalización se han
realizado con el personal de la Gerencia de Administración Tributaria, evitando
la contratación de services, orientado a la reducción de costos.
2.4 ATENCIÓN OPORTUNA A LA POBLACIÓN
Todos los procedimientos son atendidos
en los plazos que establece el TUPA.

Se declara haber respondido considerando los siguientes aspectos:
2.1. Mejora de procesos (reducción de pasos en el proceso).
2.2. Reducción de tiempos.
2.3. Reducción de costos.
2.4. Atención oportuna a la población.

3.	¿QUÉ DECISIONES HA TOMADO EN EL PERÍODO EN EL CARGO PARA INCREMENTAR LA CALIDAD EN EL SERVICIO GESTIÓN DE REGISTROS CIVILES Y TRIBUTACIÓN Y ACTIVIDADES ADMINISTRATIVAS DE LA ENTIDAD?

3.1 ESTADO DE LA CALIDAD DEL SERVICIO AL INICIAR LA GESTIÓN
La GAT dispone de un aplicativo
informático propio que contiene la base de datos de los contribuyentes y
permite registrar los pagos y determinar los saldos de los contribuyentes en
tiempo real.
3.2 MEDIDAS ADOPTADAS
Contratación de un Ing de Sistemas para
el mantenimiento del aplicativo de Rentas.
3.3 ESTADO DE LA CALIDAD DEL SERVICIO AL FINALIZAR LA GESTIÓN
La calidad del servicios es aceptable;
sin embargo se requiere una mejora en el sistema informático, para cuyo
propósito se preparó la documentación para adquirir un nuevo aplicativo de
Rentas.

Se declara haber respondido considerando los siguientes aspectos:
3.1. Estado de la calidad del servicio al iniciar la gestión.
3.2. Medidas adoptadas.
3.3. Estado de la calidad del servicio al finalizar la gestión.

4.	¿QUÉ DECISIONES HA TOMADO PARA QUE LA PROVISIÓN DEL SERVICIO GESTIÓN DE REGISTROS CIVILES Y TRIBUTACIÓN Y ACTIVIDADES ADMINISTRATIVAS DE LA ENTIDAD, RESUELVA EL PROBLEMA DE LA POBLACIÓN (EFICACIA) DURANTE EL PERÍODO EN EL CARGO?

4.1 OBJETIVOS ESTABLECIDOS AL INICIO DE LA GESTIÓN
Mejora de la recaudación con un
descenso el 2020 a causa de la pandemia del Covid 19 que afectó la economía
nacional, regional y local.

La tasa de morosidad se mantiene alta.
4.2 OBJETIVOS LOGRADOS AL FINAL DE LA GESTIÓN

Se declara haber respondido considerando los siguientes aspectos:

4.1. Objetivos establecidos al inicio de la gestión.
4.2. Objetivos logrados al final de la gestión.

5.	¿QUÉ DECISIONES HA TOMADO PARA QUE EL SERVICIO GESTIÓN DE REGISTROS CIVILES Y TRIBUTACIÓN Y ACTIVIDADES ADMINISTRATIVAS DE LA ENTIDAD MEJORE SU ENTREGA A TIEMPO O CONVENIENTE (OPORTUNIDAD) DURANTE EL PERÍODO EN EL CARGO?

5.1 LA SITUACIÓN DE ENTREGA DEL SERVICIO AL INICIAR LA GESTIÓN
Se venía trabajando con los
procedimientos del TUPA anteriores al SUT- Sistema único de trámite.
5.2 MEDIDAS ADOPTADAS PARA BRINDAR UN SERVICIO OPORTUNO
Medidas
Adoptadas para brindar un servicio oportuno

Horario de trabajo los días sábados.

Implementación de la unidad de atención
al usuario facilitando atender al administrado en menos tiempo.
5.3 LA SITUACIÓN DE ENTREGA DEL SERVICIO A FINALIZAR LA GESTIÓN
3.1
La situación
de entrega del servicio a finalizar la gestión

Servicio mejorado en términos de
procesos y de oportunidad.

Se declara haber respondido considerando los siguientes aspectos:

5.1. La situación de entrega del servicio al iniciar la gestión.
5.2. Medidas Adoptadas para brindar un servicio oportuno.
5.3. La situación de entrega del servicio a finalizar la gestión.

6.	¿QUÉ DECISIONES HA TOMADO EN EL PERÍODO A CARGO PARA ASEGURAR EL USO ADECUADO DE RECURSOS FINANCIEROS (ECONOMÍA) EN LA GESTIÓN DEL SERVICIO GESTIÓN DE REGISTROS CIVILES Y TRIBUTACIÓN Y ACTIVIDADES ADMINISTRATIVAS DE LA ENTIDAD?

6.1 SITUACIÓN DE LOS RECURSOS FINANCIEROS AL INICIAR LA GESTIÓN
Situación de
los recursos financieros al iniciar la gestión

El gasto es administrado por las Actividades: Administración de recursos municipales, Servicio de Recaudación y Fiscalización.

6.2 MEDIDAS ADOPTADAS PARA EL USO ADECUADO DE LOS RECURSOS FINANCIEROS
Medidas
adoptadas para el uso adecuado de los recursos financieros

Por el lado
de los Ingresos- Recaudación, se ha trazado metas de mejora permanente de la recaudación; por el lado del gasto, éste se administra con racionalidad y proporcionalidad, siguiendo las pautas de la Directiva de Ejecución Presupuestal.
6.3 SITUACIÓN DE LOS RECURSOS FINANCIEROS AL FINALIZAR LA GESTIÓN
Situación de
los recursos financieros al finalizar la gestión

Al término
de la gestión, no se registran deudas, habiendo presupuestado un PIM 2023 que financia íntegramente el gasto. En Ingresos, se ha previsto una mejora de la recaudación superior al 15% de lo recaudado el año anterior.

Se declara haber respondido considerando los siguientes aspectos:

6.1. Situación de los recursos financieros al iniciar la gestión.
6.2. Medidas adoptadas para el uso adecuado de los recursos financieros.
6.3. Situación de los recursos financieros al finalizar la gestión.

UNIDAD EJECUTORA	:	MUNICIPALIDAD DISTRITAL DE LA ESPERANZA-TRUJILLO
SECTOR	:	AMBIENTAL
GRUPO	:	SOSTENIBILIDAD
SERVICIO	:	GESTIÓN DE RESIDUOS SÓLIDOS Y LIMPIEZA PÚBLICA

1.	¿QUÉ DECISIONES HA TOMADO EN EL PERÍODO EN EL CARGO PARA INCREMENTAR LA COBERTURA EN EL SERVICIO GESTIÓN DE RESIDUOS SÓLIDOS Y LIMPIEZA PÚBLICA?

1.1 ESTADO EN QUE SE ENCONTRÓ EL SERVICIO PUBLICO
Se encontró con deficiencia por la falta de
cobertura aplicada en la recolección de los residuos sólidos presentes en la jurisdicción de El Distrito La Esperanza a su vez los equipos que son empleados en la recolección de los residuos eran insuficientes y no se encontraban en condiciones óptimas para que puedan realizar las actividades de recolección

1.2 PRINCIPALES INDICADORES
- Zonas con alto índice de acumulación de residuos sólidos.

-Mayor número de población censada que participa en el programa de segregación en la fuente.
-Cobertura del servicio de limpieza pública
1.3 MEDIDAS ADOPTADAS
-Se realizó
la compra de 5 vehículos marca Isuzu, 3 de doble eje y 2 de un eje, con una capacidad total de 38 m3.

-Control en
el abastecimiento de combustible.

-Implantación
de control por medio de GPS a cada unidad vehicular.
-Verificación
final de los residuos sólidos en el vertedero de El Milagro.

Ampliación del horario laboral

1.4 RESULTADOS LOGRADOS EN LA POBLACIÓN
Se logró una mejora en la recolección
de residuos sólidos ya que con los vehículos en mejor estado logramos abarca una mayor cobertura para su recolección.
1.5 LIMITACIONES Y DIFICULTADES
- Fallas mecánicas constantes en vehículos
antiguos.
-Dificultades en la disposición final de
residuos sólidos en el Botadero de ¿El Milagro¿.

-Algunos ciudadanos manifiestan escasa cultura
ambiental en relación a los residuos sólidos.

Se declara haber respondido considerando los siguientes aspectos:

1.1. Estado en que se encontró el servicio publico.
1.2. Principales indicadores.
1.3. Medidas adoptadas.
1.4. Resultados logrados en la población.
1.5. Limitaciones y dificultades.

2.	¿QUÉ DECISIONES HA TOMADO EN EL PERÍODO EN EL CARGO PARA LOGRAR EFICIENCIA EN LA PROVISIÓN DEL SERVICIO GESTIÓN DE RESIDUOS SÓLIDOS Y LIMPIEZA PÚBLICA?

2.1 MEJORA DE PROCESOS (REDUCCIÓN DE PASOS EN EL PROCESO)
- Supervisión
constante de la zona.

-Erradicación
de puntos críticos.

-Contar con
unidades vehiculares de reserva.

- Compensación de días feriados a los trabajadores

2.2 REDUCCIÓN DE TIEMPOS
Ampliación del horario de servicio de recolección de residuos sólidos.

Campañas de sensibilización para que la población deposite sus residuos
cuando el camión recolector pase por su respectiva zona.
2.3 REDUCCIÓN DE COSTOS
-Control de
combustible de las unidades vehiculares.

-Control de
equipos para la limpieza pública.
2.4 ATENCIÓN OPORTUNA A LA POBLACIÓN
Se realizó
estudios para la ampliación de recojo de residuos sólidos en los diferentes Sectores
de la Municipalidad Distrital de La Esperanza, aplicando la sectorización y
optimización de rutas.

Se declara haber respondido considerando los siguientes aspectos:

2.1. Mejora de procesos (reducción de pasos en el proceso).
2.2. Reducción de tiempos.
2.3. Reducción de costos.
2.4. Atención oportuna a la población.

3.	¿QUÉ DECISIONES HA TOMADO EN EL PERÍODO EN EL CARGO PARA INCREMENTAR LA CALIDAD EN EL SERVICIO GESTIÓN DE RESIDUOS SÓLIDOS Y LIMPIEZA PÚBLICA?

3.1 ESTADO DE LA CALIDAD DEL SERVICIO AL INICIAR LA GESTIÓN
Se encontró con deficiencia por la falta de
cobertura aplicada en la recolección de los residuos sólidos presentes en la
jurisdicción de El Distrito La Esperanza a su vez los equipos que son empleados
en la recolección de los residuos eran insuficientes y no se encontraban en
condiciones óptimas para que puedan realizar las actividades de recolección

3.2 MEDIDAS ADOPTADAS
- Compra de
vehículos

-Implementación
de canastillas cerca a los Mercados de Abastos.
-Focalización
de zonas de mayor vertimiento de residuos (mercados, parques, etc)
3.3 ESTADO DE LA CALIDAD DEL SERVICIO AL FINALIZAR LA GESTIÓN
-Se logró obtener una mejora en la capacidad de
recolección de residuos sólidos en el
Distrito La Esperanza.

-Organización de Asociaciones de vecinos para
la segregación selectiva de residuos sólidos.

Se declara haber respondido considerando los siguientes aspectos:

3.1. Estado de la calidad del servicio al iniciar la gestión.

3.2. Medidas adoptadas.
3.3. Estado de la calidad del servicio al finalizar la gestión.

4.	¿QUÉ DECISIONES HA TOMADO PARA QUE LA PROVISIÓN DEL SERVICIO GESTIÓN DE RESIDUOS SÓLIDOS Y LIMPIEZA PÚBLICA, RESUELVA EL PROBLEMA DE LA POBLACIÓN (EFICACIA) DURANTE EL PERÍODO EN EL CARGO?

4.1 OBJETIVOS ESTABLECIDOS AL INICIO DE LA GESTIÓN
-Brindar un
mejor servicio de recolección de residuos solidos

-Mejorar los
equipos que se utilizan para la recolección de residuos solidos

-Controlar el
abastecimiento de combustibles.
4.2 OBJETIVOS LOGRADOS AL FINAL DE LA GESTIÓN
Se logró
brindar un mejor servicio a la población y a la vez se realizó adquisición de
nuevos vehículos recolectores para dar
una mejor calidad del servicio, así mismo se controló el abastecimiento de combustible
a los vehículos.

Al haber
incorporado el servicio al ¿Sistema de Control Interno¿, se introdujo el
concepto de gestión de riesgos en la gestión, facilitando la identificación
oportuna de problemas y dificultades y la aplicación de correctivos.

Cumplimiento de metas de incentivos municipales como la valorización de
residuos sólidos y la erradicación y prevención de puntos críticos de
acumulación de residuos sólidos

Se declara haber respondido considerando los siguientes aspectos:
4.1. Objetivos establecidos al inicio de la gestión.
4.2. Objetivos logrados al final de la gestión.

5.	¿QUÉ DECISIONES HA TOMADO PARA QUE EL SERVICIO GESTIÓN DE RESIDUOS SÓLIDOS Y LIMPIEZA PÚBLICA MEJORE SU ENTREGA A TIEMPO O CONVENIENTE (OPORTUNIDAD) DURANTE EL PERÍODO EN EL CARGO?

5.1 LA SITUACIÓN DE ENTREGA DEL SERVICIO AL INICIAR LA GESTIÓN
Se encontró con deficiencia por la falta de
cobertura aplicada en la recolección de los residuos sólidos presentes en la
jurisdicción de El Distrito La Esperanza a su vez los equipos que son empleados
en la recolección de los residuos eran insuficientes y no se encontraban en
condiciones óptimas para que puedan realizar las actividades de recolección

5.2 MEDIDAS ADOPTADAS PARA BRINDAR UN SERVICIO OPORTUNO
- Compra de 05
vehículos recolectores de residuos sólidos
-Implementación
de canastillas cerca a los mercados.

-Focalización
de zonas de mayor vertimiento de residuos (mercados, parques, etc).

-Aplicación
de optimización de rutas con vehículos recolectores monitoreados por GPS.
5.3 LA SITUACIÓN DE ENTREGA DEL SERVICIO A FINALIZAR LA GESTIÓN
Se logró obtener una mejora en el
servicio de recolección de residuos sólidos en el Distrito La Esperanza que se
traduce en la recolección diaria de 155.8 Tn con una cobertura de atención
entre el 95-100%.

Se declara haber respondido considerando los siguientes aspectos:

5.1. La situación de entrega del servicio al iniciar la gestión.
5.2. Medidas Adoptadas para brindar un servicio oportuno.
5.3. La situación de entrega del servicio a finalizar la gestión.

6.	¿QUÉ DECISIONES HA TOMADO EN EL PERÍODO A CARGO PARA ASEGURAR EL USO ADECUADO DE RECURSOS FINANCIEROS (ECONOMÍA) EN LA GESTIÓN DEL SERVICIO GESTIÓN DE RESIDUOS SÓLIDOS Y LIMPIEZA PÚBLICA?

6.1 SITUACIÓN DE LOS RECURSOS FINANCIEROS AL INICIAR LA GESTIÓN
Al inicio de la gestión se encontró un déficit de herramientas necesarios para realizar las labores de recolección de residuos sólidos, motivo por el cual se realizó la adquisición de estas herramientas, y la adquisición de nuevos vehículos recolectores de residuos sólidos,
6.2 MEDIDAS ADOPTADAS PARA EL USO ADECUADO DE LOS RECURSOS FINANCIEROS
Control, programación y racionalización mensual y anual de combustible de las unidades recolectores.

Cobranza de la tasa de limpieza pública por la Gerencia de Administración Tributaria.
Presupuesto ejecutado durante el período:
ACTIVIDAD-S/

2019: S/3,424,415: 2020: S/4,264,221; 2021:S/4,372,154: 2022:S/2,787,268

PROYECTO: CUI 2436623:
MEJORAMIENTO DEL SERVICIO DE LIMPIEZA PUBLICA: S/3,108,800

6.3 SITUACIÓN DE LOS RECURSOS FINANCIEROS AL FINALIZAR LA GESTIÓN
Al finalizar la gestión se ha cubierto al 100% todos los gastos del servicio de limpieza pública, no acreditando deudas de ningún tipo.La Municipalidad obtiene recursos adicionales del Programa de Incentivos Municipales, por el cumplimiento de metas de incentivos.Asimismo se garantiza en el PIA 2023 los recursos presupuestales suficientes que se financian con los Rubros RDR, IM, FONCOMUN, para facilitar la continuidad del servicio

Se declara haber respondido considerando los siguientes aspectos:

6.1. Situación de los recursos financieros al iniciar la gestión.
6.2. Medidas adoptadas para el uso adecuado de los recursos financieros.
6.3. Situación de los recursos financieros al finalizar la gestión.

UNIDAD EJECUTORA : MUNICIPALIDAD DISTRITAL DE LA ESPERANZA-TRUJILLO
SECTOR : MUJER Y POBLACIONES VULNERABLES
GRUPO : SOCIEDAD Y BIENESTAR
SERVICIO : GESTIÓN DEL PROGRAMA VASO DE LECHE

1.	¿QUÉ DECISIONES HA TOMADO EN EL PERÍODO EN EL CARGO PARA INCREMENTAR LA COBERTURA EN EL SERVICIO GESTIÓN DEL PROGRAMA VASO DE LECHE?

1.1 ESTADO EN QUE SE ENCONTRÓ EL SERVICIO PUBLICO
El servicio se encontró con una asignación
presupuestal para hacer el proceso de licitación para el ejercicio fiscal.

1.2 PRINCIPALES INDICADORES
Beneficiarios: Año 2019: 3,070; 2020:
3,800; 2021: 3,800; 2022: 3,800
1.3 MEDIDAS ADOPTADAS
-Activación
de Comités del Vaso de Leche.

-Actualización
del Reglamento del Comité del Vaso de Leche

-Información periódica
remitida al INEI y a la Contraloría sobre los avances del PVL.

-Implementación
con cocinas y utensilios a 23 Clubes de Madres.
1.4 RESULTADOS LOGRADOS EN LA POBLACIÓN
Se cobertura principalmente a los
beneficiarios entre 0-6 años de edad.

Incorporación de buenas prácticas en la
manipulación de alimentos.
1.5 LIMITACIONES Y DIFICULTADES
Existe alta demanda, que no puede ser
atendida porque el presupuesto se mantiene constante.

Se declara haber respondido considerando los siguientes aspectos:

1.1. Estado en que se encontró el servicio publico.
1.2. Principales indicadores.
1.3. Medidas adoptadas.
1.4. Resultados logrados en la población.
1.5. Limitaciones y dificultades.

2.	¿QUÉ DECISIONES HA TOMADO EN EL PERÍODO EN EL CARGO PARA LOGRAR EFICIENCIA EN LA PROVISIÓN DEL SERVICIO GESTIÓN DEL PROGRAMA VASO DE LECHE?

2.1 MEJORA DE PROCESOS (REDUCCIÓN DE PASOS EN EL PROCESO)
Mejora en la supervisión que coadyuva a la
preparación de los alimentos del PVL.

2.2 REDUCCIÓN DE TIEMPOS
Distribución del producto apenas llega
al Almacén de la Municipalidad
2.3 REDUCCIÓN DE COSTOS
Dieta establecida según el criterio de reducción
de costos, manteniendo el nivel nutricional de los alimentos

2.4 ATENCIÓN OPORTUNA A LA POBLACIÓN
Al distribuir los insumos apenas llegan
al Almacén, la atención es oportuna a los beneficiarios del PVL.

Se declara haber respondido considerando los siguientes aspectos:

2.1. Mejora de procesos (reducción de pasos en el proceso).
2.2. Reducción de tiempos.
2.3. Reducción de costos.
2.4. Atención oportuna a la población.

3.	¿QUÉ DECISIONES HA TOMADO EN EL PERÍODO EN EL CARGO PARA INCREMENTAR LA CALIDAD EN EL SERVICIO GESTIÓN DEL PROGRAMA VASO DE LECHE?

3.1 ESTADO DE LA CALIDAD DEL SERVICIO AL INICIAR LA GESTIÓN
La calidad se aplica en base a las
recomendaciones de una Nutricionista/Ing en Industrias Alimentarias, en cuanto
a contenido nutricional de los insumos y preparación de los mismos.
3.2 MEDIDAS ADOPTADAS
Balance nutricional de los insumos del
PVL, que básicamente se compone de leche evaporada y cereales.
3.3 ESTADO DE LA CALIDAD DEL SERVICIO AL FINALIZAR LA GESTIÓN
Calidad garantizada la misma que es
aceptada por el Comité del Vaso de Leche y beneficiarios.

Se declara haber respondido considerando los siguientes aspectos:

3.1. Estado de la calidad del servicio al iniciar la gestión.
3.2. Medidas adoptadas.
3.3. Estado de la calidad del servicio al finalizar la gestión.

4.	¿QUÉ DECISIONES HA TOMADO PARA QUE LA PROVISIÓN DEL SERVICIO GESTIÓN DEL PROGRAMA VASO DE LECHE, RESUELVA EL PROBLEMA DE LA POBLACIÓN (EFICACIA) DURANTE EL PERÍODO EN EL CARGO?

4.1 OBJETIVOS ESTABLECIDOS AL INICIO DE LA GESTIÓN
Mejora del servicio de atención a los
usuarios del PVL en términos de procesos, calidad y oportunidad
4.2 OBJETIVOS LOGRADOS AL FINAL DE LA GESTIÓN
-Calidad
garantizada de los insumos alimenticios.

-Distribución
oportuna.
-Implementación
con cocinas y utensilios a los Comités
en estado crítico.

Se declara haber respondido considerando los siguientes aspectos:

4.1. Objetivos establecidos al inicio de la gestión.
4.2. Objetivos logrados al final de la gestión.

5.	¿QUÉ DECISIONES HA TOMADO PARA QUE EL SERVICIO GESTIÓN DEL PROGRAMA VASO DE LECHE MEJORE SU ENTREGA A TIEMPO O CONVENIENTE (OPORTUNIDAD) DURANTE EL PERÍODO EN EL CARGO?

5.1 LA SITUACIÓN DE ENTREGA DEL SERVICIO AL INICIAR LA GESTIÓN
Entrega según
cronograma de distribución.
5.2 MEDIDAS ADOPTADAS PARA BRINDAR UN SERVICIO OPORTUNO
-Programación de distribución de los insumos alimenticios.

-Coordinación con los Comités/Clubes de Madres para la recepción de
los insumos.
-Supervisión en la preparación de los alimentos del PVL.
5.3 LA SITUACIÓN DE ENTREGA DEL SERVICIO A FINALIZAR LA GESTIÓN
Entrega de los insumos alimenticios con
oportunidad, coordinando con los Comités/Clubes de Madres.

Se declara haber respondido considerando los siguientes aspectos:

5.1. La situación de entrega del servicio al iniciar la gestión.
5.2. Medidas Adoptadas para brindar un servicio oportuno.
5.3. La situación de entrega del servicio a finalizar la gestión.

6.	¿QUÉ DECISIONES HA TOMADO EN EL PERÍODO A CARGO PARA ASEGURAR EL USO ADECUADO DE RECURSOS FINANCIEROS (ECONOMÍA) EN LA GESTIÓN DEL SERVICIO GESTIÓN DEL PROGRAMA VASO DE LECHE?

6.1 SITUACIÓN DE LOS RECURSOS FINANCIEROS AL INICIAR LA GESTIÓN
Presupuesto
programado por la fuente de financiamiento Recursos Ordinarios el 2022:S/932,874
para insumos alimenticios, a lo que se agrega presupuesto por FONCOMUN, RDR e
Impuestos Municipales para los gastos operativos.

6.2 MEDIDAS ADOPTADAS PARA EL USO ADECUADO DE LOS RECURSOS FINANCIEROS
Los recursos
financieros son gestionados por la administración y se manejan aplicando la
normativa de los sistemas administrativos.
6.3 SITUACIÓN DE LOS RECURSOS FINANCIEROS AL FINALIZAR LA GESTIÓN
Por ser Recursos Ordinarios, éstos se
ejecutan al 100%. Asimismo, en el PIA 2023, se ha programado presupuesto para
insumos y gastos operativos del PVL.

Se declara haber respondido considerando los siguientes aspectos:

6.1. Situación de los recursos financieros al iniciar la gestión.
6.2. Medidas adoptadas para el uso adecuado de los recursos financieros.
6.3. Situación de los recursos financieros al finalizar la gestión.

UNIDAD EJECUTORA : MUNICIPALIDAD DISTRITAL DE LA ESPERANZA-TRUJILLO
SECTOR : AMBIENTAL
GRUPO : INFRAESTRUCTURA Y TRANSPORTE
SERVICIO : MANTENIMIENTO DE PARQUES Y JARDINES

1.	¿QUÉ DECISIONES HA TOMADO EN EL PERÍODO EN EL CARGO PARA INCREMENTAR LA COBERTURA EN EL SERVICIO MANTENIMIENTO DE PARQUES Y JARDINES?

1.1 ESTADO EN QUE SE ENCONTRÓ EL SERVICIO PUBLICO
Las áreas verdes del distrito La Esperanza tales como: parques, bermas centrales, bermas laterales y complejos deportivos en el año 2019 se encontraron en estado regular teniendo varios espacios públicos destinados para áreas vedes por habilitar y rehabilitar; por otro lado, las unidades vehiculares (camiones cisternas) no se encontraban en óptimas condiciones para poder realizar la actividad de riego de las diversas áreas verdes existentes.

1.2 PRINCIPALES INDICADORES
Superficie total bajo riego (m2):

2019:66,013; 2020:

75,567; 2021:

86,859; 2022:

107,705

1.3 MEDIDAS ADOPTADAS
- Una de las principales medidas adoptadas fue el uso de motobombas para riego de las áreas verdes existentes en el distrito.
-La implementación de electrobombas instaladas en los complejos deportivos, permitiendo la asignación de un operario de jardinería para el riego y mantenimiento de las áreas verdes.
- Enriquecimiento del suelo mediante el uso del compost elaborado por la municipalidad en el marco del cumplimiento de la meta 3 de Incentivos Municipales

1.4 RESULTADOS LOGRADOS EN LA POBLACIÓN
Recuperación de espacios públicos (parques) además de la prevención de posibles puntos críticos, a fin de brindar un mejor servicio a la población esperancina.
1.5 LIMITACIONES Y DIFICULTADES
Debido al cumplimiento de vida útil de las unidades vehiculares con las que contamos para el riego de áreas verdes (camiones cisternas) éstas presentan continuamente desperfectos mecánicos lo cual retrasa el cumplimiento de las actividades de riego.

En mayor proporción, el personal con el que contamos tienen una edad avanzada lo cual limita su desempeño en sus labores, por demandar esfuerzo físico.

Se declara haber respondido considerando los siguientes aspectos:

1.1. Estado en que se encontró el servicio publico.
1.2. Principales indicadores.
1.3. Medidas adoptadas.
1.4. Resultados logrados en la población.
1.5. Limitaciones y dificultades.

2.	¿QUÉ DECISIONES HA TOMADO EN EL PERÍODO EN EL CARGO PARA LOGRAR EFICIENCIA EN LA PROVISIÓN DEL SERVICIO MANTENIMIENTO DE PARQUES Y JARDINES?

2.1 MEJORA DE PROCESOS (REDUCCIÓN DE PASOS EN EL PROCESO)
Mejora de propagación de especies
vegetativas en el vivero municipal para su posterior sembrado en los diversos
parques y jardines.

ü Implementación del sistema de monitoreo
mediante GPS.
2.2 REDUCCIÓN DE TIEMPOS
Implementación de riego mediante el uso
de motobombas disminuyendo el tiempo de descarga de agua no potable en
comparación del riego por gravedad.
2.3 REDUCCIÓN DE COSTOS
Mayor control del gasto de combustible
y consumo de agua no potable.
2.4 ATENCIÓN OPORTUNA A LA POBLACIÓN
Se ha dado prioridad a la atención oportuna de
las actividades de mantenimiento de las áreas verdes, solicitado por la
población mediante expedientes y de acuerdo a la programación de mantenimiento
de diversos complejos deportivos que incluyen actividades de perfilado,
mantenimiento de macizos, poda de grass, poda de árboles y deshierbado

Se declara haber respondido considerando los siguientes aspectos:

2.1. Mejora de procesos (reducción de pasos en el proceso).
2.2. Reducción de tiempos.
2.3. Reducción de costos.
2.4. Atención oportuna a la población.

3.	¿QUÉ DECISIONES HA TOMADO EN EL PERÍODO EN EL CARGO PARA INCREMENTAR LA CALIDAD EN EL SERVICIO MANTENIMIENTO DE PARQUES Y JARDINES?

3.1 ESTADO DE LA CALIDAD DEL SERVICIO AL INICIAR LA GESTIÓN
La calidad del servicio al inicio de la gestión
fue regular debido a que el presupuesto inicial se empezó a ejecutar hasta el
mes de marzo de 2019, para la atención con herramientas e insumos necesarios
para poder brindar el servicio, el mismo que progresivamente se ha tratado de mejorar,
aún con la llegada de la pandemia.

3.2 MEDIDAS ADOPTADAS
Para la mejora del servicio de áreas
verdes se tomaron las siguientes medidas:
-Se ha rehabilitado parques, jardines,
bermas centrales y laterales, con resiembra de grass y diversas especies
vegetativas, así como el riego permanente, a fin de mantener el ornato del distrito.
-Se ha optimizado el recurso humano para
hacer frente a las actividades programadas pese al escaso personal con el que
se cuenta.
-La reducción de costos en cuanto a la adquisición de especies
vegetativas (plantas ornamentales y forestales) ya que éstas se propagan en el
Vivero Municipal

3.3 ESTADO DE LA CALIDAD DEL SERVICIO AL FINALIZAR LA GESTIÓN
El estado actual del servicio se encuentra bastante
mejorado encontrándose la maquinaria (podadoras, motosierra y desbrozadoras);
al igual que unidades vehiculares (camiones cisternas) que se utilizan para el
riego de las áreas verdes, operativas.
Por otro lado, el personal con el que se cuenta ha
incrementado, debido a que los servidores que se consideraba como personal vulnerable ha sido reincorporado
en su totalidad lo cual ha permitido brindar el servicio sin mayor retraso

Se declara haber respondido considerando los siguientes aspectos:

3.1. Estado de la calidad del servicio al iniciar la gestión.
3.2. Medidas adoptadas.
3.3. Estado de la calidad del servicio al finalizar la gestión.

4.	¿QUÉ DECISIONES HA TOMADO PARA QUE LA PROVISIÓN DEL SERVICIO MANTENIMIENTO DE PARQUES Y JARDINES, RESUELVA EL PROBLEMA DE LA POBLACIÓN (EFICACIA) DURANTE EL PERÍODO EN EL CARGO?

4.1 OBJETIVOS ESTABLECIDOS AL INICIO DE LA GESTIÓN
Se estableció un cronograma de riego orientado
a la ampliación de la superficie bajo riego.

En este contexto, en los proyectos de pistas y veredas, se ha
incorporado las áreas verdes en las bermas, así como área verdes en los parques
y complejos deportivos

4.2 OBJETIVOS LOGRADOS AL FINAL DE LA GESTIÓN
Se celebró
la licitación para el abastecimiento de agua no potable para abastecer los
pozos de los parques, complejos deportivos y regar las áreas verdes del
distrito para el año fiscal 2022.

Implementación de la actividad de riego de áreas verdes a doble turno

Se declara haber respondido considerando los siguientes aspectos:

4.1. Objetivos establecidos al inicio de la gestión.
4.2. Objetivos logrados al final de la gestión.

5.	¿QUÉ DECISIONES HA TOMADO PARA QUE EL SERVICIO MANTENIMIENTO DE PARQUES Y JARDINES MEJORE SU ENTREGA A TIEMPO O CONVENIENTE (OPORTUNIDAD) DURANTE EL PERÍODO EN EL CARGO?

5.1 LA SITUACIÓN DE ENTREGA DEL SERVICIO AL INICIAR LA GESTIÓN
El servicio de áreas verdes al inicio de la gestión fue regular debido a que el presupuesto inicial se empezó a ejecutar hasta el mes de marzo de 2019, para la atención con herramientas e insumos necesarios para poder brindar el servicio, el mismo que progresivamente se ha tratado de mejorar, aun con la llegada de la pandemia.

Al incorporarse la Actividad de Areas Verdes al Sistema de Control Interno, se ha introducido en la administración el criterio de gestión del Riesgo operativo, dirigido a la detección oportuna de problemas y dificultades, y la adopción de correctivos

5.2 MEDIDAS ADOPTADAS PARA BRINDAR UN SERVICIO OPORTUNO
- Programar el mantenimiento de los diversos parques y complejos deportivos mediante cuadrillas.
-La constante coordinación con el personal.

- Suministro constante de agua para riego de las áreas verdes.
- La instalación de tachos rebatibles en complejos deportivos y parques, para la adecuada disposición de los residuos sólidos, en coordinación con la Gerencia de Gestión Ambiental

5.3 LA SITUACIÓN DE ENTREGA DEL SERVICIO A FINALIZAR LA GESTIÓN
-El servicio actualmente se entrega con mejoras que se pueden evidenciar en la Avenida Gran Chimú, Avenida Los Pinos, Parque Ecológico, Complejo Deportivo Renacer, Complejo Deportivo Fidel Sánchez, Complejo Deportivo El Ángel, Plaza de Armas Manuel Arévalo, Plaza de Armas Wichanzao, entre otros.

-La implantación con herramientas e insumos necesarios para el mantenimiento de las áreas verdes.

-Personal capacitado en operación de maquinaria.

-Personal capacitado en la propagación de especies vegetativas (ornamentales y forestales).
- Personal capacitado en manejo de plagas

Se declara haber respondido considerando los siguientes aspectos:

5.1. La situación de entrega del servicio al iniciar la gestión.
5.2. Medidas Adoptadas para brindar un servicio oportuno.
5.3. La situación de entrega del servicio a finalizar la gestión.

6.	¿QUÉ DECISIONES HA TOMADO EN EL PERÍODO A CARGO PARA ASEGURAR EL USO ADECUADO DE RECURSOS FINANCIEROS (ECONOMÍA) EN LA GESTIÓN DEL SERVICIO MANTENIMIENTO DE PARQUES Y JARDINES?

6.1 SITUACIÓN DE LOS RECURSOS FINANCIEROS AL INICIAR LA GESTIÓN
Al inicio de la
gestión municipal se encontró un déficit
de insumos necesario para realizar las labores de campo, motivo por el cual era
necesario adquirir herramientas e insumos para mejorar el servicio.

La ejecución del gasto (Devengado), es
financiado por los Rubros: FONCUMUN, RDR, IM, CANON, y se resume:

ACTIVIDAD MANTENIMIENTO DE PARQUES Y JARDINES: 2019: S/1,809,482; 2020: S/

2,271,410; 2021: S/

1,957,924; 2022: S/1,494,812.

6.2 MEDIDAS ADOPTADAS PARA EL USO ADECUADO DE LOS RECURSOS FINANCIEROS
- El mantenimiento preventivo de las
unidades vehiculares (camiones cisternas) y maquinaria para el mantenimiento de
las áreas verdes, lo cual permite alargar la vida útil y evitar generar gastos
en mantenimientos correctivos.

- Campañas de fiscalización y de promoción para el pago de la tasa de
parques y jardines por la población.

6.3 SITUACIÓN DE LOS RECURSOS FINANCIEROS AL FINALIZAR LA GESTIÓN
- Se está dejando un precedente para la
licitación de agua no potable para asegurar el suministro de agua.
- Asimismo se acredita que no existen
deudas y está financiado íntegramente el servicio de Mantenimiento de Parques y
Jardines facilitando su continuidad durante el ejercicio fiscal 2023.

Se declara haber respondido considerando los siguientes aspectos:

6.1. Situación de los recursos financieros al iniciar la gestión.
6.2. Medidas adoptadas para el uso adecuado de los recursos financieros.
6.3. Situación de los recursos financieros al finalizar la gestión.

UNIDAD EJECUTORA	:	MUNICIPALIDAD DISTRITAL DE LA ESPERANZA-TRUJILLO
SECTOR	:	INTERIOR
GRUPO	:	SEGURIDAD
SERVICIO	:	PREVENCIÓN Y ATENCIÓN DE LA SEGURIDAD CIUDADANA

1.	¿QUÉ DECISIONES HA TOMADO EN EL PERÍODO EN EL CARGO PARA INCREMENTAR LA COBERTURA EN EL SERVICIO PREVENCIÓN Y ATENCIÓN DE LA SEGURIDAD CIUDADANA?

1.1 ESTADO EN QUE SE ENCONTRÓ EL SERVICIO PUBLICO
Al iniciar la gestión 2019, esta Sub Gerencia contaba con un Sub Gerente y 60 serenos, así mismo tenia como recursos logísticos a 9 camionetas,5 motocicletas, 14 equipos RPM, 25 chalecos antibalas y 100 barreras metálicas.
La comunicación con los ciudadanía se realizaba mediante un teléfono fijo y un número de celular mediante el cual se recibía las llamadas de la población.
En la central de Monitoreo se contaba con 11 operadores de cámara los cuales trabajan en 6 módulos de seguimiento de 20 cámaras de video instaladas a lo largo del Distrito.

1.2 PRINCIPALES INDICADORES
Los principales indicadores con
los que se trabajan son los de Patrullaje Integrado y Patrullaje Preventivo con
la fórmula: N° VEHÍCULOS x TURNO DE TRABAJO x DIAS DE PATRULLAJE
1.3 MEDIDAS ADOPTADAS
Se incremento el personal con 10 serenos mas en febrero del 2019 sumandocon un total de 70 serenos, En junio del 2019 se adquirió3 camionetas y se adquirióla división jurisdiccional del distrito de la comisarías de Jerusalén, Winchanzao y Bellavista con lo cual se cobertura12 sectores de patrullaje.
En febrero del 2019 se emitión la O.M. N° 005-2022-MDE y O.M. N° 006-2022-MDEnormas que permitieron sustentar la implantación del programa ¿TOLERANCIA CERO.
En el 2021 se continuó con los operativos conjuntos para el control de las
fiestas sociales o familiares denominadas FIESTAS COVID 19, producto de ese
trabajo el personal afectado por el COVID 19 alcanzó un total de 15 Serenos
convalecientes y un Sereno fallecido.
En enero del
2022 se inaugura la Central de Monitoreo de Cámaras de video Vigilancia y en
febrero se incorporan 29 operadores de cámara.

En junio del 2022 se inaugura la nueva flota vehicular de
seguridad ciudadana con la incorporación de 9 camionetas 4x4 y tres automóviles.
1.4 RESULTADOS LOGRADOS EN LA POBLACIÓN
-Mayor nivel de comunicación entre la población y el servicio de
Serenazgo.
-Aplicación de las restricciones de bioseguridad durante la emergencia
nacional y la emergencia sanitaria.

-Niveles básicos de coordinación con la PNP a través de las 02
Comisarías del distrito.
-Las videos cámaras ofrecen pruebas ó evidencias del delito.
1.5 LIMITACIONES Y DIFICULTADES
Limitaciones de recursos logísticos, en cuanto a la Central de Monitoreo que solo disponía de 20 cámaras, asímismo la flota vehicular especialmente las camionetas teníanmas de 5 años de antigüedad. Insuficiencia laboral por parte del personal de serenazgo que no cuenta con formación por lo que se programaron capacitaciones que permitan brindar conocimientos y habilidades para mejorar las intervenciones.

Se declara haber respondido considerando los siguientes aspectos:

1.1. Estado en que se encontró el servicio publico.
1.2. Principales indicadores.
1.3. Medidas adoptadas.
1.4. Resultados logrados en la población.
1.5. Limitaciones y dificultades.

2.	¿QUÉ DECISIONES HA TOMADO EN EL PERÍODO EN EL CARGO PARA LOGRAR EFICIENCIA EN LA PROVISIÓN DEL SERVICIO PREVENCIÓN Y ATENCIÓN DE LA SEGURIDAD CIUDADANA?

2.1 MEJORA DE PROCESOS (REDUCCIÓN DE PASOS EN EL PROCESO)
Mejora en el registro de patrullaje
integrado al tener un modelo claro y conciso de los efectivos participantes, el sector patrullado y las incidencias encontradas.

Mayor prevención de situaciones que
ponen en riesgo la seguridad de los vecinos, gracias al aumento de puntos de video vigilancia que permiten la detección del consumo de sustancias ilícitas en los Complejos Deportivos y la detección de vehículos abandonados o sospechosos.
2.2 REDUCCIÓN DE TIEMPOS
Menor tiempo de intervención debido al
aumento de la flota vehicular y la frecuencia del patrullaje por las calles del distrito

Menor tiempo de intervención y
detección de faltas o delitos debido a la ampliación de las cámaras de video vigilancia.
2.3 REDUCCIÓN DE COSTOS
Al ser administrado directamente el servicio por
la Municipalidad, no genera sobrecostos administrativos

2.4 ATENCIÓN OPORTUNA A LA POBLACIÓN
Se ha mejorado los canales de
comunicación con la población gracias al aumento de una línea telefónica celular donde se reciben llamadas y mensajes de voz y texto vía
la aplicación WhatsApp e inclusive imágenes de incidencias, fotos de personas desaparecidas entre otros.

Se declara haber respondido considerando los siguientes aspectos:

2.1. Mejora de procesos (reducción de pasos en el proceso).
2.2. Reducción de tiempos.
2.3. Reducción de costos.
2.4. Atención oportuna a la población.

3.	¿QUÉ DECISIONES HA TOMADO EN EL PERÍODO EN EL CARGO PARA INCREMENTAR LA CALIDAD EN EL SERVICIO PREVENCIÓN Y ATENCIÓN DE LA SEGURIDAD CIUDADANA?

3.1 ESTADO DE LA CALIDAD DEL SERVICIO AL INICIAR LA GESTIÓN
La calidad del servicio presentaba un nivel bajo por falta de personal para dar coberturadel servicio, lo que ocasionaba que las quejas no se atiendan en su totalidad.

3.2 MEDIDAS ADOPTADAS
Se incremento los operativos contra la proliferación de fiestas que ocupaban con toldos y contra el consumo de alcohol en la vía pública. Se establecio un número de celular para atender el registro de llamadas de denuncias realizadas

Se incrementó los operativos contra la proliferación de fiestas que ocupaban calles con toldos y contra el consumo de alcohol en la vía pública, en los parques o complejos deportivos. Se estableció un número de teléfono celular único para que los vecinos se comuniquen por llamada telefónica, mensaje de texto o voz, sobre las incidencias al tiempo que se estableció un procedimiento para registrar las llamadas físicamente en un cuaderno y hacer el seguimiento de que camioneta o vehículo había atendido el incidente, si había podido resolverlo o derivarlo a otra instancia o entidad pública según su gravedad o alcance.

3.3 ESTADO DE LA CALIDAD DEL SERVICIO AL FINALIZAR LA GESTIÓN
La calidad del servicio está en proceso de mejora continua por los siguientes factores:
-Capacitación al personal de Seguridad Ciudadana.

-La implementación de nuevas unidades vehiculares permite reducir el tiempo de atención de las denuncias por parte de la población.

-Las cámaras de video vigilancia ofrecen evidencias digitales del delito.

Se declara haber respondido considerando los siguientes aspectos:

3.1. Estado de la calidad del servicio al iniciar la gestión.
3.2. Medidas adoptadas.
3.3. Estado de la calidad del servicio al finalizar la gestión.

4.	¿QUÉ DECISIONES HA TOMADO PARA QUE LA PROVISIÓN DEL SERVICIO PREVENCIÓN Y ATENCIÓN DE LA SEGURIDAD CIUDADANA, RESUELVA EL PROBLEMA DE LA POBLACIÓN (EFICACIA) DURANTE EL PERÍODO EN EL CARGO?

4.1 OBJETIVOS ESTABLECIDOS AL INICIO DE LA GESTIÓN
Se planteó la mejora del servicio
de seguridad ciudadana en recursos humanos, logísticos y financieros que estaban a disposición de la Municipalidad. Se gestionó un proyecto de ampliación de seguridad ciudadana buscando la participación del gobierno nacional a través del MININTER, así como del respaldo del Gobierno Regional La Libertad.
4.2 OBJETIVOS LOGRADOS AL FINAL DE LA GESTIÓN
Se ha
logrado el objetivo mejorar y ampliar la cobertura real del servicio de seguridad ciudadana en beneficio del distrito, renovando la flota vehicular del Servicio de Serenazgo en un 100% con vehículos nuevos: 9 camionetas y 3 automóviles. De estas 9 camionetas, 3 se han cedido en afectación de uso a la CPNP Jerusalén, a la CPNP Bellavista y a la AREINCRI del distrito.

Se ha
instalado un sistema de radio comunicaciones con una torre de radio enlace y 39 terminales de radio, se adquirió un dron de vigilancia, se instalaron 6 postes de auxilio tecnológico con intercomunicador de audio y video y cámara de video vigilancia incorporada.

Se adquirió
cámaras de video vigilancia de lente múltiple para la observación de lugares muy transitados como la avenida José
Condorcanqui.

Se reacondicionó y amplió la
Central de Monitoreo con Video Wall, pizarras LED, 10 módulos de computadoras para operadores y un data center de 480 gigas de capacidad para el registro de imágenes.

Se declara haber respondido considerando los siguientes aspectos:

4.1. Objetivos establecidos al inicio de la gestión.
4.2. Objetivos logrados al final de la gestión.

5.	¿QUÉ DECISIONES HA TOMADO PARA QUE EL SERVICIO PREVENCIÓN Y ATENCIÓN DE LA SEGURIDAD CIUDADANA MEJORE SU ENTREGA A TIEMPO O CONVENIENTE (OPORTUNIDAD) DURANTE EL PERÍODO EN EL CARGO?

5.1 LA SITUACIÓN DE ENTREGA DEL SERVICIO AL INICIAR LA GESTIÓN
En cuanto a la oportuna cobertura
del servicio de Serenazgo al iniciar la gestión se encontró que el distrito estaba dividido en siete sectores de patrullaje por lo que al momento de realizar el Patrullaje Integrado se presentaban conflictos en la intervención de los efectivos porque algunos incidentes sucedían dentro de un sector de patrullaje de Serenazgo asignado previamente pero dicha ubicación no pertenecía a la jurisdicción de la Comisaría PNP por lo que se optó por trabajar con la misma sectorización policial.
5.2 MEDIDAS ADOPTADAS PARA BRINDAR UN SERVICIO OPORTUNO
Adopción del Patrullaje siguiendo la división
jurisdiccional del distrito manejadas por las Comisarías de Jerusalén Wichanzao y la de Bellavista, De esta manera el distrito se dividió en dos sectores y a su vez cada uno de esos sectores fue subdividido en áreas más pequeñas siguiendo los lineamientos de la GUIA PARA EL DISEÑO DE SECTORES Y MAPA DEL DELITO, alcanzando un total de 12 sectores de patrullaje.
5.3 LA SITUACIÓN DE ENTREGA DEL SERVICIO A FINALIZAR LA GESTIÓN
La nueva
configuración de los sectores de patrullaje de Serenazgo permitió brindar una intervención oportuna en cuanto a la atención de las quejas por lo que se ordenó las intervenciones del patrullaje integrado.

El servicio de Serenazgo quedaría
pendiente para implementar lo dispuesto por el Decreto Supremo N° 001-2022-IN respecto a la estandarización de las características de los uniformes, vehículos, distintivos e implementos a ser adecuado en un plazo de dos años de acuerdo al decreto mencionado.

Se declara haber respondido considerando los siguientes aspectos:

5.1. La situación de entrega del servicio al iniciar la gestión.
5.2. Medidas Adoptadas para brindar un servicio oportuno.
5.3. La situación de entrega del servicio a finalizar la gestión.

6.	¿QUÉ DECISIONES HA TOMADO EN EL PERÍODO A CARGO PARA ASEGURAR EL USO ADECUADO DE RECURSOS FINANCIEROS (ECONOMÍA) EN LA GESTIÓN DEL SERVICIO PREVENCIÓN Y ATENCIÓN DE LA SEGURIDAD CIUDADANA?

6.1 SITUACIÓN DE LOS RECURSOS FINANCIEROS AL INICIAR LA GESTIÓN
La ejecución presupuestal se basa en la
asignación de presupuesto al Programa Presupuestal 030: Reducción de delitos y
faltas que afectan la Seguridad Ciudadana y
al proyecto con CUI 2437730: Ampliación del Servicio de Seguridad Ciudadana en
el distrito de La Esperanza, con el siguiente detalle:
PROGRAMA/PROYECTO
PP 030- REDUCCIÓN DE DELITOS Y FALTAS QUE AFECTAN LA SEGURIDAD CIUDADANA:
2019: 2,096,148
2020: 2,142,840
2021: 1,927,835
2022: 1,826,473
24377730 - AMPLIACIÓN DEL SERVICIO DE SEGURIDAD CIUDADANA
2019: ---
2020: 144,135
2021:7,439,382
2022: 3,517,509
6.2 MEDIDAS ADOPTADAS PARA EL USO ADECUADO DE LOS RECURSOS FINANCIEROS
Debido a que
la tasa de Serenazgo no cubre el íntegro de los gastos, se completa el
financiamiento con los Rubros Otros Impuestos Municipales y de FONCOMUN.

Asimismo el proyecto de Seguridad
Ciudadana, se ha cofinanciado con presupuesto vía transferencia del Gobierno
Regional y del MININTER.
6.3 SITUACIÓN DE LOS RECURSOS FINANCIEROS AL FINALIZAR LA GESTIÓN
Al finalizar la gestión se ha
cubierto al 100% todos los gastos que demanda el servicio de Seguridad
Ciudadana, sin acreditar deudas.

También se tiene asegurado los
costos operativos de la implementación del proyecto de Ampliación del Servicio
de Seguridad Ciudadana.

Se declara haber respondido considerando los siguientes aspectos:

6.1. Situación de los recursos financieros al iniciar la gestión.
6.2. Medidas adoptadas para el uso adecuado de los recursos financieros.
6.3. Situación de los recursos financieros al finalizar la gestión.

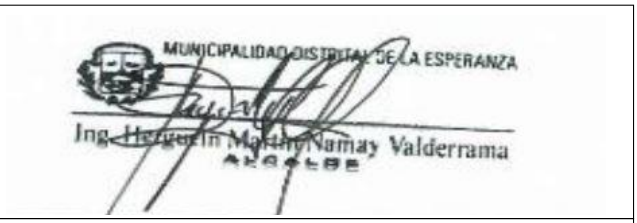

FIRMA DEL TITULAR DE LA ENTIDAD

La información registrada en la Sección IV del Informe de Rendición de Cuentas de Titulares tiene carácter de declaración jurada.

Fecha: 15/11/2022 3:03 p.m.